Pesäpallon Suursarja 1931-39

Viipurin Pallonlyöjät ja Pankakosken Tehtaan Urheilijat kohtasivat Viipurin keskuskentällä suursarjaottelussa 17.5.1937. Martti "Masa" Hakola syöttää, Pankakosken Erkki Karaksela lyö.

Suomen Pesäpalloliiton historiatyöryhmän julkaisu no.1
2008
[3.painos, 27.6.2009]

Pasi Harvela -06, taktikko ja lukkari, pelasi vuoteen 1931 Haminassa, sen jälkeen Riihimäellä vuoteen 1936.

Olli Veijola -06, Lahden Mailaveikkojen monivuotinen lukkari, siirtyi v.1936 Keravalle.

Eero Haukiala -14, vuoteen 1935 Henriksson. Helsingin Pallonlyöjien kuuluisa polttaja.

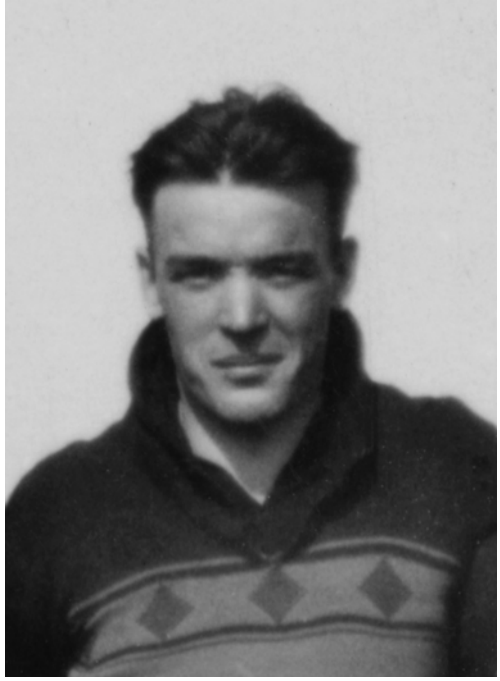

Martti "Masa" Hakola -07, lujalyöntinen lukkari, aloitti Seinäjoella, muutti v.1935 Viipuriin, jossa pelasi VPL:n riveissä vuoteen 1938.

Suursarja 1931-39

Vuodesta 1922 aina vuoteen 1930 pesäpallon miesten Suomen mestaruus ratkaistiin cup-otteluilla. Seuraavana vuonna siirryttiin sarjamuotoiseen järjestelmään. Ensimmäisenä vuonna sarjassa pelasi seitsemän joukkuetta, jotka valikoituivat samana keväänä pidettyjen karsintojen perusteella. Sarja pelattiin yksinkertaisena. Keväällä sarjasta käytettiin nimeä A-sarja, mutta jo loppukaudesta sitä alettiin kutsua myös toisella nimellä eli suursarjaksi.
Vuoden 1932 huhtikuussa Pesäpalloliiton johtokunta ehdotti, että vuoden suursarja pelattaisiin kahtena neljän joukkueen kaksinkertaisena sarjana ja lohkojen voittajat pelaisivat kauden päätteeksi Suomen mestaruudesta. Tällaisen ehdotuksen oli Pasi Harvela tehnyt jo edellisen vuoden lokakuussa pidetyssä SVUL:n pesäpallojaoksen viimeisessä kokouksessa 10.10.1931. Samana päivänä perustettiin Pesäpalloliitto. Ehdotus sarjajärjestelmästä hyväksyttiin. Alla suursarjan 1932 otteluohjelman ensimmäinen korjausvedos.

Tämä julkaisu sisältää suursarjan 1931-39 ottelutulokset ja joukkueiden kokoonpanot seuralogoineen.
Pelaajien etunimien ja syntymäaikojen osalla on monia puutteita. Myöskään kaikkia joukkueiden ulkopelijärjestyksiä ei ole tiedossa.
Jo tämän julkaisun valmisteluvaiheessa on saatu eri tahoilta luluisia korjauksia ja täydennyksiä olemassa oleviin tietoihin. Kaikki täydentävä informaatio on edelleen tervetullutta ja otetaan kiitollisuudella vastaan. Nämä tiedot huomioidaan julkaisun seuraavissa painoksissa. Lisäyksiä, korjauksia ja kommentteja voi lähettää sähköpostiosoitteeseen matti.rasilainen@welho.com tai soittamalla numeroon 040-550 4168.

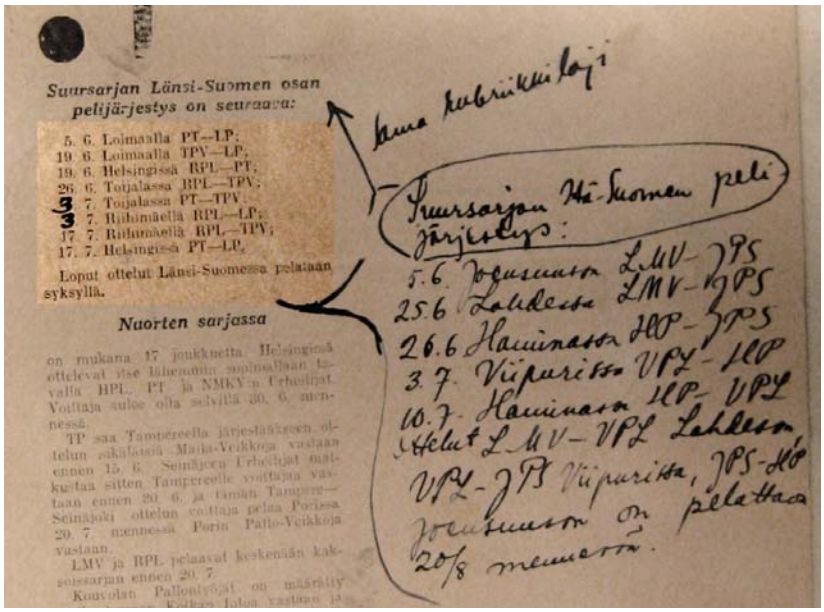

Suursarjan Länsi-Suomen osan pelijärjestys on seuraava:

5. 6. Loimaalla PT—LP;
19. 6. Loimaalla TPV—LP;
19. 6. Helsingissä RPL—PT;
26. 6. Toijalassa RPL—TPV;
3. 7. Toijalassa PT—TPV;
3. 7. Riihimäellä RPL—LP;
17. 7. Riihimäellä RPL—TPV;
17. 7. Helsingissä PT—LP.

Loput ottelut Länsi-Suomessa pelataan syksyllä.

Nuorten sarjassa

on mukana 17 joukkueita. Helsingissä ottelevat itse lähemmin suoraallaan tavalla HPL, PT ja NMKY:n Urheilijat. Voittaja sulee olla selvillä 30. 6. mennessä.

TP saa Tampereella järjestäkseen ottelun sikäläisiä Maila-Veikkoja vastaan ennen 15. 6. Seinäjoen Urheilijat matkustaa sitten Tampereelle voittajaa vastaan ennen 20. 6. ja tämän Tampere—Seinäjoki ottelun voittaja pelaa Porissa 20. 7. mennessä Porin Palloilu-Veikkoja vastaan.

LMV ja RPL pelaavat keskenään kaksoissarjan ennen 20. 7.

Kouvolan Palloilyöjät on määrätty

Kuinka kubriikkiin loji

Suursarjan Itä-Suomen peli järjestys:
5.6 Joensuussa LMV-JPS
25.6 Lahdessa LMV-JPS
26.6 Haminassa HOP-JPS
3.7. Viipurissa VPL-HOP
10.7. Haminassa HOP-VPL
Ottelut LMV-VPL Lahdessa
VPL-JPS Viipurissa, JPS-HOP
Joensuussa on pelattava
20/8 mennessä.

Asiasta kiinnostuneet toivotan tervetulleiksi nettisivulleni www.mrasilainen.com, jossa on pesäpallohistoriaa koottuna vuosilta 1922-1951.

Espoossa 25.4.2008
Matti Rasilainen

P.S. Lämpimät kiitokset Pekka Jyrkiäiselle, jolta olen saanut apua ja tietoja moniin esiintulleisiin kysymyksiin.

Lähteet:
Suomen Pesäpalloliiton arkisto, Suomen Urheiluarkisto
Pesäpalloilijan vuosikirjat 1931-1933
Laaka 1934-1938
Kiri 1939
Suomen Urheilulehti 1931-1939
Helsingin Sanomat ja muita sanomalehtiä 1931-1939

1931

Joukkueet

LMV	Lahden Mailaveikot	PT	Pallo-Toverit, Helsinki
HP	Haminan Palloilijat	VPL	Viipurin Pallonlyöjät
TPV	Toijalan Pallo-Veikot	KyUS	Kymintehtaan Urheiluseura, Kuusankoski
RPL	Riihimäen Pallonlyöjät		

7.7.	**ti**				
	TPV	-	RPL	4	- 1
12.7.	**su**				
	VPL	-	LMV	7	- 5
15.7.	**ke**				
	LMV	-	TPV	13	- 5
19.7.	**su**				
	TPV	-	HP	18	- 14
	VPL	-	PT	5	- 6
26.7.	**su**				
	HP	-	VPL	11	- 8
	PT	-	KyUS	12	- 4
29.7.	**ke**				
	RPL	-	LMV	7	- 3
2.8.	**su**				
	HP	-	RPL	1	- 2
	KyUS	-	VPL	1	- 6
	PT	-	TPV	7	- 3
13.8.	**to**				
	RPL	-	PT	7	- 5
20.8.	**to**				
	LMV	-	KyUS	16	- 5

25.8.	**ti**				
	KyUS	-	HP	1	- 7
6.9.	**su**				
	HP	-	LMV	2	- 8
	VPL	-	RPL	10	- 8
				RPL teki protestin,	
				joka kuitenkin hylättiin	
	KyUS	-	TPV	Toijala luovutti	
				eikä saapunut otteluun	
13.9.	**su**				
	LMV	-	PT	9	- 3
	RPL	-	KyUS	14	- 2
20.9.	**su**				
	TPV	-	VPL	8	- 3
	PT	-	HP	1	- 4

Lopullinen sarjataulukko

LMV	**6**	**4**	**0**	**2**	**54**	**-**	**29**	**8**
RPL	6	4	0	2	39	-	25	8
PT	6	3	0	3	34	-	32	6
HP	6	3	0	3	39	-	38	6
VPL	6	3	0	3	39	-	39	6
TPV	6	3	0	3	38	-	38	6
KyUS	6	1	0	5	13	-	55	2

Pesäpallojaos yritti saada luovutettua KyUS-TPV ottelua pelattavaksi sarjan jälkeen. Se ei kuitenkaan onnistunut. Tästä syystä jaos päätti pudottaa TPV:n suoraan B-sarjaan. Ottelusta on annettu pisteet Kymintehtaalle, mutta ei juoksuja. Ennen seuraavan kauden alkua Toijalalle tarjoutui kuitenkin tilaisuus uuden sarjan karsintaotteluun.

Toijalan Pallo-Veikot ja Kymintehtaan Urheiluseura putoisvat B-sarjaan.
B-sarjasta nousivat Loimaan Palloilijat ja Joensuun Palloseura.
Keväällä 1932 sarja muuttui kaksilohkoiseksi. Kummassakin lohkossa oli neljä joukkuetta.
Kahdeksannesta sarjapaikasta karsivat paras putoaja Toijalan Pallo-Veikot ja karsintojen kolmonen Uuraan Urheilijat (Viipuri). Ottelu pelattiin Toijalassa ja kotijoukkue voitti selkeästi 17-1.

Lahden Mailaveikot v.1931. Suomen mestarit vasemmalta: Mauno Heinonen, Jaakko Luhtanen, Olli Veijola, Paavo Laine, Taito Siivonen, Lauri Laune, Aarne Mantere, Tauno Byckling ja Paavo Nuotio.

Lahden Mailaveikot

L	Olli Veijola -06
s	Aarne Mantere
1v	Lauri Laune
2v,2va	Mauno Heinonen -11
p	Paavo Nuotio -01
3v	Taito Siivonen
2va	Paavo Laine
3va	Tauno Byckling -09
k	Jaakko Luhtanen
s	Tarkkila
	Lauri Salminen

Viipurin Pallonlyöjät

L	Viljo Pyykkö -10
s	Aulis Hakala -11
1v	Ina Pirhonen
2v	Toivo Pennanen
p,s	Onni Peltonen -06
3v	Urho Juntunen
2va	Gustaf Hedberg -13
3va	Vilhelm Kinnaslampi
k	Toimi Laine -06
	Pekka Valonen -04
	Tauno Koikkalainen
	Emil Saure
2v	Heikki Loikkanen -14
	Virkki
	Sulo Kirsi -12

Riihimäen Pallonlyöjät

L	Valfrid Karvonen -07
s	Toivo Seppälä
1v	Eino Helin -07
2v	Toivo Markkanen
p	Klaus Karvonen -11
3v	Eero Skogster
2va	Paul Frederiksen
3va	Olavi Laukkanen -11
k	Poutiainen
	Uule Petäjä

Toijalan Pallo-Veikot

L	Arvo Luotonen
s	Paavo Rekula -07
1v	Toivo Aalto
2v	Jussi Kallio -15
p	Jaakko Aalto -12
3v	Aaltohelmi
2va	Matti Rauko -07
3va	Jaakko Kilpi
k	Tauno Heiliö -10
	Olavi Holsti
	Erkki Heinonen

Pallo-Toverit, Helsinki

L	Erkki Merinen -04
s	Paavo Miettinen
1v	Vilho Palomaa
2v	Väinö Koutsa (Corander) -12
p	Onni Tynkkynen
3v	Aarne Kuosmanen
2va	Eino Pikkarainen -12
3va	Kalevi Ihalainen -13
k	Niemeläinen
	Yrjö Halonen
	Viljo Sunden -06
	O. Ihalainen
	Alroth

Kymintehtaan Urheiluseura

	Y Nygren
	G Yrjölä
	E Virta
2va	Ahti Hakalainen
	N Jokinen
	E Sihvonen
	Leo Hannula
	O. Hannula
	U. Hannula
	Lehtisalo
	S Puustinen
	Alastalo
	Massala
	Kola

Haminan Palloilijat

L	Pasi Harvela -06
s	Leo Manninen
1v	Olavi Paavola -11
2v	Eino Haapanen
p	Kaarlo Böök -08
3v	Toivo Haapanen -12
2va	Niilo Haaranen
k	Veikko Vapalahti -09
	Pertti Harvela -09
	Esko Vitikainen -11
	Erkki Asikainen -09
	Sergei Uspenski -15
	Paavo Haapanen
	Kaleva Korttila
	Haarala

1932

Joukkueet

Itälohko

LMV	Lahden Mailaveikot
HP	Haminan Palloilijat
VPL	Viipurin Pallonlyöjät
JoPS	Joensuun Palloseura (nousija)

Länsilohko

RPL	Riihimäen Pallonlyöjät
PT	Pallo-Toverit, Helsinki
TPV	Toijalan Pallo-Veikot
LP	Loimaan Palloilijat (nousija)

5.6.	**su**					
	JoPS	-	LMV	3	-	5
24.6.	**pe**					
	HP	-	JoPS	8	-	4
25.6.	**la**					
	LMV	-	JoPS	25	-	3
3.7.	**su**					
	VPL	-	HP	4	-	4
10.7.	**su**					
	HP	-	VPL	2	-	1
31.7.	**su**					
	JoPS	-	HP	7	-	9
14.8.	**su**					
	VPL	-	JoPS	7	-	2
21.8.	**su**					
	JoPS	-	VPL	10	-	5
28.8.	**su**					
	LMV	-	VPL	21	-	5
4.9.	**su**					
	HP	-	LMV	3	-	5
11.9.	**su**					
	VPL	-	LMV	2	-	4
13.9.	**ti**					
	LMV	-	HP	9	-	3

5.6.	**su**						
	LP	-	PT	1	-	7	
19.6.	**su**						
	LP	-	TPV	4	-	7	
	PT	-	RPL	6	-	5	protesti
26.6.	**su**						
	TPV	-	RPL	4	-	12	
3.7.	**su**						
	TPV	-	PT	6	-	7	
	RPL	-	LP	24	-	4	
17.7.	**su**						
	PT	-	LP	3	-	2	
	RPL	-	TPV	9	-	3	
21.7.	**to**						
	PT	-	RPL	4	-	5	uusinta
4.9.	**su**						
	LP	-	RPL	0	-	10	
	PT	-	TPV	7	-	2	
10.9.	**la**						
	TPV	-	LP	9	-	6	
11.9.	**su**						
	RPL	-	PT	7	-	3	

Lopulliset sarjataulukot

Itä

LMV	**6**	**6**	**0**	**0**	**69**	**-**	**19**	**12**
HP	6	3	1	2	29	-	30	7
VPL	6	1	1	4	24	-	43	3
JoPS	6	1	0	5	29	-	59	2

Länsi

RPL	**6**	**6**	**0**	**0**	**67**	**-**	**18**	**12**
PT	6	4	0	2	31	-	23	8
TPV	6	2	0	4	31	-	45	4
LP	6	0	0	6	17	-	60	0

Loppuottelu

23.9.	**pe**					
	LMV	-	RPL	8	-	0
25.9.	**su**					
	RPL	-	**LMV**	6	-	2

Lahden Mailaveikot voitti Suomen mestaruuden yhteistuloksella 10-6.
Joensuun Palloseura ja Loimaan Palloilijat putosivat takaisin B-sarjaan.
Syksyn suursarjakarsinnoista nousivat B-sarjasta itälohkoon Enson Kisailijat (Jääski) ja länsilohkoon Helsingin Pallonlyöjät.

Lahden Mailaveikot Joensuussa 5.6.1932. Oikealta lyönti-järjestyksessä
1. Olli Veijola,
2. Jaakko Luhtanen,
3. Paavo Nuotio,
4.Tauno Byckling,
5. Opri Pitkäsilta,
6. J.Mäkinen,
7. Mauno Heinonen,
8. Aarne Mantere,
9. Pertti Harvela.

Lahden Mailaveikot

L	Olli Veijola -06
s	Aarne Mantere
1v	Lauri Laune
2v,2va	Pertti Harvela
1v	Lauri Valonen -09
2v,2va	Mauno Heinonen -11
p	Paavo Nuotio -01
3v	Taito Siivonen
3va	Tauno Byckling -09
k	Jaakko Luhtanen
	Opri Pitkäsilta
	Lauri Salminen
	J. Mäkinen

Riihimäen Pallonlyöjät

L,3va	Pasi Harvela -06
s	Toivo Seppälä
1v,L	Valfrid Karvonen -07
2v,k	Veikko Koski
p	Klaus Karvonen -11
2v,3v	Eero Skogster
2v,3v	Eino Helin -07
2va	Olavi Laukkanen -11
3va	Paul Frederiksen
	Uule Petäjä
	Toivo Markkanen
	Matti Hannula

Haminan Palloilijat

L	Olavi Paavola -11
s	L Manninen
1v	Niilo Haaranen
1v,2va	Lauri Toikka -12
2v	Leo Jordan -10
p	Eino Haapanen
3v	Veli-Matti Seppä -10
3v	Eemil Toivonen -13
2va	Toivo Haapanen -12
3va	Veikko Vapalahti -09
k	Paavo Haapanen
k	Erik Väänänen -06
	Asikainen

Pallo-Toverit, Helsinki

L	Erkki Merinen -04
s	Viljo Sunden -06
1v	Vilho Palomaa
1v,s	Aarne Kuosmanen
2v	Pentti Lainela -14
p, 2v	Väinö Koutsa -12
2va,p	Onni Tynkkynen
3v	Paavo Miettinen
3v	Erik Holmström
3va,2va	Eino Pikkarainen -12
3va,k	Kalevi Ihalainen -14
k	Niemeläinen
	J Sunden

Viipurin Pallonlyöjät

L	Viljo Pyykkö -10
s	Onni Peltonen -06
1v, 2v	Vilhelm Kinnaslampi
2v	Ensio Häyrinen
p	Heikki Loikkanen -14
3v	Aulis Hakala -11
2va	Gustaf Hedberg -13
3va	Urho Juntunen
k	Tauno Koikkalainen
1v	Y Pirhonen
	Sulo Kirsi -12
	Lamppu
3v	Emil Saure
p	Jouko Ylihannu

Toijalan Pallo-Veikot

Matti Rauko -07
Toivo Aalto
Jaakko Aalto -12
Tauno Heiliö -10
Paavo Rekula -07
Jaakko Kilpi
Arvo Luotonen
Jussi Kallio
Erkki Heinonen
Arno Syrjä
Kai Kotikoski
Eero Kilpi
R.Jänkävaara

Joensuun Palloseura

L	M Partanen
s	S Malinen
s	S. Jokinen
1v	K Kahila
2v	V Suutarinen
p	U. Pölönen
3v	O. Nevalainen
3v,3va	Jouko Hurri
2va	E. Väänänen
k	Ryynänen
	Ranta-aho
	A Huttunen

Loimaan Palloilijat

Vilho Häyry -06
Väinö Vallinkoski
Kustaa Häyry -05
Hannes Perho -02
Arvo Raunio -12
Veikko Lehtinen
Veikko Ruohonen
Aarne Tanhuanpää -15
Esko Perho -09
Toivo Raunio -05
Ilmari Honkanen -09
Olavi Lähteenmäki -09
Aarne Laaksonen
Rafael Laaksonen
Niilo Hurme

1933

Joukkueet

Itälohko

LMV	Lahden Mailaveikot
HP	Haminan Palloilijat
VPL	Viipurin Pallonlyöjät
EK	Enson Kisailijat, Jääski (nousija)

Länsilohko

RPL	Riihimäen Pallonlyöjät
PT	Pallo-Toverit, Helsinki
TPV	Toijalan Pallo-Veikot
HPL	Helsingin Pallonlyöjät (nousija)

25.5.	**to**					
	VPL	-	LMV	1	-	1
	HP	-	EK	7	-	4
28.5.	**su**					
	EK	-	VPL	0	-	4
	LMV	-	HP	7	-	2
11.6.	**su**					
	EK	-	LMV	0	-	7
	HP	-	VPL	6	-	3
20.8.	**su**					
	VPL	-	HP	6	-	2
	LMV	-	EK	22	-	1
3.9.	**su**					
	VPL	-	EK	14	-	4
	HP	-	LMV	3	-	5
10.9.	**su**					
	LMV	-	VPL	5	-	0
	EK	-	HP	3	-	4

25.5.	**to**					
	RPL	-	PT	6	-	4
	HPL	-	TPV	12	-	1
28.5.	**su**					
	HPL	-	PT	2	-	1
	TPV	-	RPL	7	-	5
11.6.	**su**					
	HPL	-	RPL	2	-	7
	TPV	-	PT	4	-	7
20.8.	**su**					
	PT	-	TPV	1	-	3
	RPL	-	HPL	1	-	1
3.9.	**su**					
	PT	-	RPL	0	-	6
	TPV	-	HPL	6	-	9
10.9.	**su**					
	RPL	-	TPV	2	-	0
	PT	-	HPL	0	-	1

Lopulliset sarjataulukot

Itä

LMV	**6**	**5**	**1**	**0**	**47**	**-**	**7**	**11**
VPL	6	3	1	2	28	-	18	7
HP	6	3	0	3	24	-	28	6
EK	6	0	0	6	12	-	58	0

Länsi

RPL	**6**	**4**	**1**	**1**	**27**	**-**	**14**	**9**
HPL	6	4	1	1	27	-	16	9
TPV	6	2	0	4	21	-	36	4
PT	6	1	0	5	13	-	22	2

Loppuottelu

17.9.	**su**					
	RPL	-	LMV	2	-	0
24.9.	**su**					
	LMV	-	RPL	3	-	1
8.10.	**su**		Helsingissä			
	RPL	-	LMV	1	-	0

Riihimäen Pallonlyöjät voitti Helsingissä pelatun ratkaisuottelun ja vei Suomen mestaruuden.
Enson Kisailijat ja Pallo-Toverit putoisvat B-sarjaan.
B-sarjan aluevoittajat karsivat syksyllä suursarjapaikoista. Pudonneiden tilalle nousivat Sortavalan Palloseura itälohkoon ja Salo-Uskelan Suojeluskunnan Palloilijat länsilohkoon.

Suomen mestarit v.1933. Takarivissä (vas) Valfrid Karvonen (1v), Olavi Laukkanen (3va), Klaus Karvonen (p), Tauno Luomi (2va), Veikko Koski, Paavo Kajander (k). Edessä polvillaan Esko Vitikainen, Pasi Harvela (L), Paul Frederiksen

Lahden Mailaveikot

L	Olli Veijola -06
s	Aarne Mantere
s	Antti Heinonen
1v	Lauri Valonen -09
2v	Pertti Harvela -09
p	Paavo Nuotio -01
3v	Taito Siivonen
2va	Tauno Byckling -09
3va	Mauno Heinonen -11
k	Jaakko Luhtanen
	Walfrid Resch (Valle Resko) -10
	Paavo Mäkinen

Riihimäen Pallonlyöjät

L	Pasi Harvela -06
1v	Valfrid Karvonen -07
p	Klaus Karvonen -11
	Veikko Koski
	Paul Frederiksen
	Esko Vitikainen
2va	Tauno Luomi -11
3va	Olavi Laukkanen -11
k	Paavo Kajander -14
	Erne Aaltonen -15
	Eero Skogster
	Saarinen

Viipurin Pallonlyöjät

L	Viljo Pyykkö -10
s	Onni Peltonen -06
1v	Ina Pirhonen
2v	Toivo Pennanen
3v	Vilhelm Kinnaslampi
3va	Poju Andersson
2va	Gustaf Hedberg -13
3va	Urho Juntunen
3va, 1v	Yrjö Kinnaslampi
k, p	Heikki Loikkanen -14
	Aulis Hakala -11
2v, k	Ensio Häyrinen -11
k	Tauno Koikkalainen
p	Jouko Ylihannu

Helsingin Pallonlyöjät

L	Erkki Hammaren
s	Veijo Nordlund
1v	Unto Turpeinen
2v	Leo Hannula -12
p	Eero Henriksson -14
3v	Tarmo Turpeinen
2va	Osmo Kivi
3va	Kauko Nissinen
k	Olavi Helo -14
	Erik Salin
2va	Tauno Aho -09
	Veikko Tuominen

Haminan Palloilijat

L	Olavi Paavola -11
s	L Manninen
1v	Toivo Andelin -13
2v	Leo Jordan -10
p	Veikko Vapalahti -09
	Aimo Toivola -15
k	Niilo Haaranen
k	Erik Väänänen -06
2va	Lauri Toikka -12
3va	Jouko Hurri

Toijalan Pallo-Veikot

L	Matti Rauko -07
	Toivo Tähtivuori -13
	E. Kemmo
	Jaakko Aalto -12
	Toivo Aalto
	Paavo Rekula -07
	Atte Pakkanen -12
	Jussi Kallio -15
2v	Jaakko Kilpi
	Kai Kotikoski
	Arno Syrjä

Enson Kisailijat, Jääski

L	Heikki Hykkyrä
s	Antti Jokinen
1v	Uuno Lakkinen
2v	Eino Helin -07
p	Ilmari Kolsi
3v	Kosti Höglund -14
2va	Unto Majander -12
3va	Aki Reijonen
k	Veikko Reijonen
	Erkki Tamminen
2va	Heikki Tirri
1v	T Hirvonen
	Veikko Miettinen

Pallo-Toverit, Helsinki

	Erkki Merinen -04
s	Viljo Sunden -06
1v	Väinö Koutsa
2v	Pentti Lainela -14
p	Onni Tynkkynen
3v	Erik Holmström -11
2va	Eino Pikkarainen -12
3va	Kalevi Ihalainen -13
	Iikka Törrönen -13
	Reino Launonen
	Erkki Airanne
	Vilho Palomaa
	Lyytinen

1934

Ennen kauden alkua pelattiin karsinnat, joilla kumpaakin lohkoa täydennettiin kahdella joukkueella.
Joukkueet

Itälohko

LMV	Lahden Mailaveikot
VPL	Viipurin Pallonlyöjät
HP	Haminan Palloilijat
SPS	Sortavalan Palloseura
KVeto	Kuusankosken Veto
EK	Enson Kisailijat, Jääski

Länsilohko

RPL	Riihimäen Pallonlyöjät
TPV	Toijalan Pallo-Veikot
HPL	Helsingin Pallonlyöjät
SU sk	Salo-Uskelan Suojeluskunnan Palloilijat
SMJ	Seinäjoen Maila-Jussit
PT	Pallo-Toverit, Helsinki

13.5.	**su**				
LMV	-	VPL	3	-	2
EK	-	KVeto	0	-	4
HP	-	SPS	2	-	2
20.5.	**su**				
VPL	-	KVeto	0	-	1
SPS	-	LMV	0	-	7
HP	-	EK	1	-	2
27.5.	**su**				
LMV	-	HP	12	-	0
EK	-	VPL	4	-	1
KVeto	-	SPS	10	-	1
3.6.	**su**				
VPL	-	HP	7	-	2
SPS	-	EK	5	-	6
KVeto	-	LMV	2	-	1
10.6.	**su**				
HP	-	KVeto	1	-	5
SPS	-	VPL	0	-	11
EK	-	LMV	2	-	6
5.8.	**su**				
LMV	-	EK	10	-	4
VPL	-	SPS	10	-	2
KVeto	-	HP	2	-	1
19.8.	**su**				
LMV	-	KVeto	3	-	0
HP	-	VPL	4	-	2
EK	-	SPS	10	-	0
2.9.	**su**				
VPL	-	EK	10	-	3
HP	-	LMV	1	-	0
SPS	-	KVeto	0	-	5
9.9.	**su**				
LMV	-	SPS	12	-	1
KVeto	-	VPL	3	-	0
EK	-	HP	12	-	2
16.9.	**su**				
VPL	-	LMV	3	-	1
SPS	-	HP	3	-	6
KVeto	-	EK	0	-	2

13.5.	**to**				
SU sk	-	SMJ	2	-	0
TPV	-	HPL	2	-	1
PT	-	RPL	3	-	2
20.5.	**su**				
TPV	-	SU sk	7	-	2
HPL	-	PT	5	-	2
SMJ	-	RPL	2	-	2
27.5.	**su**				
RPL	-	HPL	1	-	3
SMJ	-	TPV	4	-	0
PT	-	SU sk	3	-	3
3.6.	**su**				
SU sk	-	RPL	4	-	2
HPL	-	SMJ	7	-	0
TPV	-	PT	1	-	4
10.6.	**su**				
RPL	-	TPV	9	-	1
PT	-	SMJ	3	-	4
SU sk	-	HPL	3	-	3
5.8.	**su**				
HPL	-	SU sk	1	-	2
SMJ	-	PT	7	-	4
TPV	-	RPL	3	-	4
19.8.	**su**				
PT	-	TPV	5	-	0
SMJ	-	HPL	2	-	3
RPL	-	SU sk	2	-	0
2.9.	**su**				
SU sk	-	PT	0	-	1
TPV	-	SMJ	3	-	2
HPL	-	RPL	3	-	1
9.9.	**su**				
PT	-	HPL	2	-	1
SU sk	-	TPV	8	-	0
RPL	-	SMJ	6	-	2
16.9.	**su**				
RPL	-	PT	2	-	4
HPL	-	TPV	6	-	1
SMJ	-	SU sk	4	-	0

Lopulliset sarjataulukot

Itä

KVeto	**10**	**8**	**0**	**2**	**32**	**-**	**9**	**16**
LMV	10	7	0	3	55	-	15	14
EK	10	6	0	4	45	-	39	12
VPL	10	5	0	5	46	-	23	10
HP	10	3	1	6	20	-	47	7
SPS	10	0	1	9	14	-	79	1

Länsi

HPL	**10**	**6**	**1**	**3**	**33**	**-**	**16**	**13**
PT	10	6	1	3	31	-	25	13
SU sk	10	4	2	4	24	-	23	10
RPL	10	4	1	5	31	-	25	9
SMJ	10	4	1	5	27	-	30	9
TPV	10	3	0	7	18	-	45	6

Loppuottelu

23.9.	**su**				
KVeto	-	HPL	0	-	1
30.9.	**su**				
HPL	-	KVeto	0	-	0

Helsingin Pallonlyöjät voitti Suomen mestaruuden yhteistuloksella 1-0.
Hamina, Sortavala, Seinäjoki ja Toijala putosivat B-sarjaan.
B-sarjan aluevoittajista nousivat suursarjaan Viipurin Kisa-Veikot ja Jyväskylän Kiri itäiseen lohkoon ja Keravan KooPee, Tampereen Pyrintö läntiseen lohkoon.

Kuusankosken Veto

L	Kalervo Markkanen
	Tarmo Turpeinen
	Lasse Nyman
2v	Leo Hannula -12
p	Ahti Hakalainen -11
va	Toivo Jokinen -13
	P Berg
	O Lilja
va	Yrjö Kara
	O Aho
	Esko Vitikainen -11
	Sundström

Viipurin Pallonlyöjät

L	Viljo Pyykkö -10
s	Onni Peltonen -06
1v	Vilhelm Kinnaslampi
2v	Urho Juntunen
p	Heikki Loikkanen -14
3v	Toivo Pennanen
2va	Poju Antsalo (Andersson)
3va	Tauno Koikkalainen
k	Gustaf Hedberg -13
	Ensio Häyrinen
	Jouko Ylihannu
	Yrjö Kinnaslampi
	S Poutiainen
	Sundström

Helsingin Pallonlyöjät

L	Erkki Hammaren -08
s	Osmo Kivi
1v	Unto Turpeinen
2v	Martti Koivistoinen
p	Eero Henriksson -14
3v	Mauno Maristo
2va	Kauko Nissinen
3va	Ville Eskelinen
k	Olavi Helo -14
	Veijo Nordlund

Riihimäen Pallonlyöjät

L	Pasi Harvela -06
	Klaus Karvonen -11
	Valfrid Karvonen -07
	Veikko Koski
	Tauno Luomi -11
	Paavo Kajander -14
	Paul Frederiksen
	Laukkanen
	Kaarlo Böök -08
	Martti Huttunen
	J Aittola
	Erne Aaltonen
	Eino Helin

Lahden Mailaveikot

L	Olli Veijola -06
	V Rantanen
	Antti Heinonen
	Taito Siivonen
	Jaakko Aalto
	J. Mäkinen
	Mauno Heinonen -11
	Paavo Mäkinen
	Paavo Nuotio -01
	Tauno Byckling -09
	Lauri Valonen -09
	Fr Heikkinen
	Aarne Mantere
	M Puolakka
	Vepsäläinen

Haminan Palloilijat

	Beck
	Veikko Salo -18
	Veikko Vapalahti -09
	Olavi Paavola -11
	Onni Paavola -16
	Sakari Mäkelä -16
	Lassila
	Eero Pakkala -11
	Tarvonen

Pallo-Toverit, Helsinki

L	Erkki Merinen -04
s	Viljo Sunden -06
s	Väinö Koutsa -12
	Pentti Lainela -14
p	Onni Tynkkynen
3va	Eino Pikkarainen -12
2va	Kalevi Ihalainen -13
	Erik Holmström
k	Ilkka Törrönen -13
2v	Lindberg
	J Sunden
p	S Koutsa
p	Grönfeldt
	Aarne Kuosmanen

Seinäjoen Maila-Jussit

L	Martti Hakola -07
3v	Valto Järvi -06
p	Leo Bergroth
	Leevi Hautamäki
	Lauri Koivisto
	Aarne Ketonen
	M Luhtanen
	Mauri Vuorinen
	Sulo Opas -15
	Luoma

Enson Kisailijat, Jääski

	Unto Majander -12
	Veikko Miettinen
	Eero Helin -07
	Heikki Tirri
	Ilmari Kolsi
	Lassi Parkkinen -17
	Aki Reijonen
	Antti Jokinen
	Veikko Reijonen
	Kosti Helevuo (Höglund) -14
	Erkki Tamminen
	Heikki Hykkyrä

Sortavalan Palloseura

	E Vepsäläinen -13
	Leo Jordan -10
	Lauri Toikka -12
	Väinö Salmela -15
	Lauri Manninen -02
	Reino Andelin -10
	Toivo Andelin -13
	Reino Pitkänen -17
	Santeri Tuomioja -13
	Vilho Tuomioja -11
	Eino Hirva -16
	Sakari Halonen -15
	Pekka Salmela -07
	Kalle Nohrström -01
	Ami Nevalainen -15
	Gunnar Salminen -11
	Aimo Ronkanen -13
	V Soininen
	Y Wetterstrand (Vertamo) -14

Salo-Uskelan Suojelus--kunnan Palloilijat

L	Olavi Engblom -09
s	O Lehti
1v	Osmo Aulanko
2v	H Aalto
p	Torsti Hursti
3v	Kaaleppi Lindell
2va	M. Vennala
3va	T. Vennala
k	U Palomäki
3va	Antti Aulanko
	L Hjerppe

Toijalan Pallo-Veikot

L	Matti Rauko -07
	Jaakko Kilpi
	Jussi Kallio -15
	Kai Kotikoski
	Paavo Rekula -07
	Atte Pakkanen -12
	P Sumari
	K Palomäki
	Olavi Turma
	Hautala
	Ilmari Saunamäki -17
	E Kilpi
	Grönholm
	Mäkelä
	Arno Syrjä

1935

Joukkueet

Itälohko

KVeto	Kuusankosken Veto
LMV	Lahden Mailaveikot
EK	Enson Kisailijat, Jääski
VPL	Viipurin Pallonlyöjät
VKV	Viipurin Kisa-Veikot
Kiri	Jyväskylän Kiri

Länsilohko

HPL	Helsingin Pallonlyöjät
PT	Pallo-Toverit, Helsinki
SU sk	Salo-Uskelan Suojeluskunnan Palloilijat
RPL	Riihimäen Pallonlyöjät
KooPee	Keravan KooPee
TP	Tampereen Pyrintö

12.5.	**su**					**12.5.**	**su**				
LMV	-	KVeto	2	-	1	PT	-	TP	3	-	0
EK	-	VPL	0	-	2	RPL	-	KooPee	6	-	4
VKV	-	Kiri	3	-	1	SU sk	-	HPL	1	-	1
19.5.	**su**					**19.5.**	**su**				
VPL	-	LMV	1	-	1	HPL	-	KooPee	9	-	2
KVeto	-	VKV	0	-	0	RPL	-	PT	4	-	2
EK	-	Kiri	6	-	5	TP	-	SU sk	2	-	1
26.5.	**su**					**26.5.**	**su**				
VKV	-	VPL	1	-	4	PT	-	HPL	2	-	4
Kiri	-	KVeto	1	-	7	TP	-	RPL	4	-	10
LMV	-	EK	15	-	0	KooPee	-	SU sk	6	-	5
2.6.	**su**					**2.6.**	**su**				
LMV	-	VKV	5	-	1	HPL	-	RPL	4	-	3
VPL	-	Kiri	6	-	1	KooPee	-	TP	3	-	11
EK	-	KVeto	3	-	4	SU sk	-	PT	1	-	6
9.6.	**su**					**9.6.**	**su**				
KVeto	-	VPL	3	-	0	PT	-	KooPee	8	-	4
Kiri	-	LMV	0	-	3	TP	-	HPL	0	-	6
VKV	-	EK	0	-	0	RPL	-	SU sk	1	-	1
11.8.	**su**					**11.8.**	**su**				
VPL	-	KVeto	3	-	4	KooPee	-	PT	6	-	8
LMV	-	Kiri	5	-	5	HPL	-	TP	14	-	2
EK	-	VKV	0	-	4	SU sk	-	RPL	0	-	1
18.8.	**su**					**18.8.**	**su**				
VKV	-	LMV	7	-	0	RPL	-	HPL	6	-	1
KVeto	-	EK	13	-	3	TP	-	KooPee	2	-	1
Kiri	-	VPL	0	-	2	PT	-	SU sk	4	-	0
1.9.	**su**					**1.9.**	**su**				
VPL	-	VKV	0	-	3	HPL	-	PT	6	-	0
KVeto	-	Kiri	8	-	1	RPL	-	TP	2	-	1
EK	-	LMV	3	-	12	SU sk	-	KooPee	3	-	9
8.9.	**su**					**8.9.**	**su**				
LMV	-	VPL	5	-	4	KooPee	-	HPL	4	-	2
VKV	-	KVeto	2	-	2	PT	-	RPL	3	-	2
Kiri	-	EK	4	-	0	SU sk	-	TP	4	-	5
15.9.	**su**					**15.9.**	**su**				
KVeto	-	LMV	2	-	1	TP	-	PT	4	-	3
VPL	-	EK	6	-	2	KooPee	-	RPL	1	-	3
Kiri	-	VKV	1	-	7	HPL	-	SU sk	6	-	0

Lopulliset sarjataulukot

Itä

KVeto	**10**	**7**	**2**	**1**	**44**	**-**	**16**	**16**
LMV	10	6	2	2	49	-	24	14
VKV	10	5	3	2	28	-	13	13
VPL	10	5	1	4	28	-	20	11
Kiri	10	1	1	8	19	-	47	3
EK	10	1	1	8	17	-	65	3

Länsi

RPL	**10**	**7**	**1**	**2**	**38**	**-**	**21**	**15**
HPL	10	7	1	2	53	-	20	15
PT	10	6	0	4	39	-	31	12
TP	10	5	0	5	31	-	47	10
KooPee	10	3	0	7	40	-	57	6
SU sk	10	0	2	8	16	-	41	2

Loppuottelu

22.9,.	**su**				
KVeto	-	RPL	1	-	0
29.9.	**su**				
RPL	-	KVeto	2	-	1
13.10.	**su**	Helsingissä			
KVeto	-	RPL	2	-	1

Kuusankosken Veto voitti ratkaisevan kolmannen ottelun ja vei Suomen mestaruuden.
Jyväskylä, Enso, Kerava ja Salo putosivat B-sarjaan
B-sarjasta nousivat Kotkan Into ja Siilinjärven Ponnistus itälohkoon sekä Hämeenlinnan Pallokerho ja Seinäjoen Maila-Jussit länsilohkoon

Kuusankosken Veto

L	Kalervo Markkanen
s	Yrjö Perinne
1v	Lasse Nyman
2v	Leo Hannula -12
p	Ahti Hakalainen -11
3v	Toivo Jokinen -13
2va	Osmo Leino -17
3va	Yrjö Kara
k	Iikka Törrönen -13

Viipurin Pallonlyöjät

L	Martti Hakola -07
s	Onni Peltonen -06
1v	Vilhelm Kinnaslampi
2v	Sulo Kirsi -12
p	Heikki Loikkanen -14
3v	Yrjö Kinnaslampi
2va	Gustaf Hartala -13
3va	Poju Antsalo
k	Viljo Sarlo
p	Jouko Ylihannu
	Paavo Astala -15
	Urho Juntunen

Riihimäen Pallonlyöjät

L	Pasi Harvela -06
s	Martti Huttunen
1v	Valfrid Karvonen -07
2v	Mauri Kallio
p	Tauno Luomi -11
3v	Jorma Matiskainen
2va	Paavo Kae (Kajander)
3va	Uule Petäjä
k	Alpo Paasikivi -17
	Mäkinen

Tampereen Pyrintö

L	Kalle Suoja
s	Masi Koskenalusta
1v	Väinö Vainio
2v	Voitto Kuulusa -13
p	Esa Lahtinen -15
3v	Jorma Ruissalo
2va	Toivo Tähtivuori
3va	Lasse Nieminen
k	Samuli Pahkala

Lahden Mailaveikot

L	Olli Veijola -06
s	Rantanen
2v	Taito Siivonen
p	Tomme Nieminen
3v	Vilho Hänninen -12
2va	Antti Heinonen
3va	Viljo Pyykkö -10
	Paavo Nuotio -01
	Tauno Alhava -09
	(Byckling)

Jyväskylän Kiri

L	Uuno Lassi
s	Teemu Saarinen -06
1v	Martti Korhonen
2v	Alpo Jäppinen
p	Niilo Räisänen -12
3v	Jaakko Huttunen
2va	Ensio Kaihlanen
3va	Niilo Toppila -17
k	Eino Halinen
	Olavi Länsisalmi
	U Pfäffli
	Soini

Helsingin Pallonlyöjät

L	Erkki Haru (Hammaren) -08
s	A.Seppälä
1v	Unto Turpeinen
2v	Osmo Kivi
p	Eero Henriksson -14
3v	Mauno Maristo
2va	Kauko Nissinen
3va	Ville Eskelinen
k	Olavi Helo
	Martti Koivistoinen
	Neramo
	Lyly

Keravan KooPee

L	Erkki Parkkonen
s	Yrjö-Koskinen
1v	Gunnar Peltonen
2v	Sederholm
p	Niilo Tarvajärvi -14
3v	A Sainio
2va	Toivo Sariola -14
3va	Lauri Pessala
k	Knut Peltonen
2va	Paul Frederiksen

Viipurin Kisa-Veikot

L	Pentti Niemelä -17
s	Oksanen
1v	Silvonen
2v	Koski
p	Tauno Halkonen
3v	Salovaara
2va	Oiva Hyttinen -12
3va	Unto Savolainen -13
k	Aki Marte
	Olavi Laukkanen -11
	Pentti Toropainen -17

Enson Kisailijat, Jääski

L	Unto Majander -12
s	Veikko Miettinen
1v	Eero Helin -07
2v	Heikki Tirri
p	Ilmari Kolsi
3v	Lassi Parkkinen -17
2va	Aki Reijonen
3va	Antti Jokinen
k	Veikko Reijonen
	Kosti Helevuo

Pallo-Toverit, Helsinki

L	Erkki Merinen -04
L	Vilho Kokkonen -13
s	Viljo Sunden -06
1v	Väinö Koutsa -12
2v	Pentti Lainela -14
p	Onni Tynkkynen
3v	Väinö Vallinkoski
2va	Eino Pikkarainen -12
3va	Kalevi Ihalainen -13
k	Erik Holmström
	Reino Launonen
	Keijo Salonen

Salo-Uskelan Suojelus-
-kunnan Palloilijat

L	Olavi Eroma (Engblom) -09
s	E Lehti
1v	Osmo Aulanko
2v	H Aalto
p	Torsti Hursti
3v	Kaaleppi Lindell
2va	M. Vennala
3va	Antti Aulanko
k	T. Vennala

1934

Vuoden 1934 Suomen mestari Helsingin Pallonlyöjät. Pelaajat takana vasemmalta Martti Koivistoinen, Erik Hammaren (myöh. Haru), Eero Henriksson (myöh. Haukiala), Osmo Kivi, Kauko Nissinen. Edessä (vas.) Olavi Helo, Unto Turpeinen, Vilho Eskelinen, Mauno Maristo.

1935

Kuusankosken Veto vuonna 1935. Vasemmalta Kalervo Markkanen, Yrjö Kara, Yrjö Perinne, Leo Hannula, Ahti Hakalainen, Toivo Jokinen, Ilkka Törrönen, Ossi Leino ja Lasse Nyman.

1936

Hämeenlinnan Pallokerho, vuoden 1936 mestarijoukkue. Vasemmalta Erkki Mäkelä, Mauri Visuri, Aarne Leivo, Eero Salisma, Ilmari Leino, Atte Hartikainen, Rafael Aalto, Antero Salisma ja Erkki Raassina.

1937

Kuusankosken Veto, mestarit vuonna 1937. Vasemmalta Eero Häkkinen, Ossi Leino, Leo Hannula, Ahti Hakalainen (kiertopalkinto sylissään), Toivo Jokinen, Lasse Nyman, Yrjö Perinne, Olavi Inkeroinen (pelasi loppuottelussa jalkavammaa poteneen Osmo Leinon tilalla) ja lukkari Kaino Kalervo "Kali" Markkanen.

1936

Joukkueet

Itälohko

KVeto	Kuusankosken Veto
LMV	Lahden Mailaveikot
VKV	Viipurin Kisa-Veikot
VPL	Viipurin Pallonlyöjät
KInto	Kotkan Into
SiiPo	Siilinjärven Ponnistus

Länsilohko

RPL	Riihimäen Pallonlyöjät
HPL	Helsingin Pallonlyöjät
PT	Pallo-Toverit, Helsinki
TP	Tampereen Pyrintö
HPK	Hämeenlinnan Pallokerho
SMJ	Seinäjoen Mailajussit

17.5	**su**				
LMV	-	KInto	6	-	5
VKV	-	KVeto	1	-	6
24.5.	**su**				
VPL	-	LMV	0	-	4
KInto	-	VKV	3	-	2
31.5.	**su**				
VPL	-	KVeto	2	-	3
LMV	-	VKV	5	-	5
KInto	-	SiiPo	7	-	0
2.6.	**ti**				
KVeto	-	SiiPo	17	-	2
7.6.	**su**				
KVeto	-	KInto	3	-	8
VPL	-	VKV	2	-	1
SiiPo	-	LMV	0	-	18
14.6.	**su**				
KInto	-	VPL	1	-	2
VKV	-	SiiPo	8	-	0
21.6.	**su**				
KVeto	-	LMV	3	-	1
SiiPo	-	VPL	8	-	7
16.8.	**su**				
VPL	-	KInto	2	-	0
SiiPo	-	VKV	0	-	10
23.8.	**su**				
KInto	-	KVeto	1	-	4
VKV	-	VPL	1	-	2
LMV	-	SiiPo	12	-	5
25.8.	**ti**				
LMV	-	KVeto	3	-	16
30.8.	**su**				
VKV	-	LMV	0	-	3
SiiPo	-	KInto	1	-	3
6.9.	**su**				
LMV	-	VPL	1	-	1
SiiPo	-	KVeto	0	-	9
VKV	-	KInto	0	-	1
13.9.	**su**				
KInto	-	LMV	1	-	0
VPL	-	SiiPo	5	-	1
KVeto	-	VKV	2	-	1
20.9	**su**				
KVeto	-	VPL	3	-	0

17.5	**su**				
HPL	-	PT	7	-	5
RPL	-	HPK	1	-	3
24.5.	**su**				
PT	-	HPK	6	-	4
SMJ	-	RPL	1	-	2
TP	-	HPL	3	-	7
31.5.	**su**				
HPL	-	SMJ	11	-	2
HPK	-	TP	5	-	3
RPL	-	PT	4	-	1
1.6.	**ma**				
TP	-	SMJ	2	-	3
7.6.	**su**				
PT	-	TP	3	-	4
HPK	-	SMJ	8	-	4
RPL	-	HPL	4	-	7
14.6.	**su**				
HPL	-	HPK	3	-	4
TP	-	RPL	8	-	6
SMJ	-	PT	1	-	6
16.8.	**su**				
PT	-	SMJ	9	-	2
23.8.	**su**				
HPL	-	RPL	4	-	2
SMJ	-	HPK	0	-	5
TP	-	PT	1	-	2
30.8.	**su**				
PT	-	RPL	3	-	0
TP	-	HPK	2	-	5
SMJ	-	HPL	1	-	8
6.9.	**su**				
HPL	-	TP	3	-	3
RPL	-	SMJ	5	-	0
HPK	-	PT	5	-	6
13.9.	**su**				
SMJ	-	TP	2	-	6
HPK	-	RPL	5	-	3
PT	-	HPL	4	-	6
20.9	**su**				
RPL	-	TP	2	-	2
HPK	-	HPL	3	-	1

Lopulliset sarjataulukot

Itä

KVeto	**10**	**9**	**0**	**1**	**66**	**-**	**19**	**18**
LMV	10	5	2	3	53	-	36	12
KInto	10	6	0	4	30	-	20	12
VPL	10	5	1	4	23	-	23	11
VKV	10	2	1	7	29	-	24	5
SiiPo	10	1	0	9	17	-	96	2

Länsi

HPK	**10**	**8**	**0**	**2**	**47**	**-**	**29**	**16**
HPL	10	7	1	2	57	-	31	15
PT	10	6	0	4	45	-	34	12
TP	10	3	2	5	34	-	38	8
RPL	10	3	1	6	29	-	34	7
SMJ	10	1	0	9	16	-	62	2

Loppuottelu

27.9.	**su**				
KVeto	-	HPK	2	-	1
11.10.	**su**				
HPK	-	KVeto	6	-	2

Hämeenlinnan Pallokerho voitti Suomen mestaruuden yhteistuloksella 7-4.
Viipurin Kisaveikot, Siilinjärvi, Riihimäki ja Seinäjoki putosivat valtakunnan sarjaan.
Valtakunnansarjasta nousivat Pankakosken Tehtaan Urhjeilijat, Jyväskylän Kiri itälohkoon ja Loimaan Palloilijat ja Keravan KooPee länsilohkoon.

Kuusankosken Veto

L	Kalervo Markkanen
s	Osmo Leino -17
1v	Lasse Nyman
2v	Leo Hannula -12
p	Ahti Hakalainen -11
3v,p	Yrjö Perinne -17
2va	Toivo Jokinen -13
3va	Yrjö Kara
k	Ossi Leino

Viipurin Pallonlyöjät

L	Martti Hakola -07
s	Usko Juntunen
1v	Vilhelm Kinnaslampi
2v	Onni Peltonen -06
p,2v	Heikki Loikkanen -14
3v	Unto Liukkonen -18
2va, p	Paavo Astala -15
3va	Poju Antsalo
2va,k	Gustaf Hartala -13
	E Hallberg -16
	Sulo Kirsi -12
k	Viljo Sarlo

Hämeenlinnan Pallokerho

L	Eero Salisma -16
s	Mauri Visuri
1v	Antero Salisma
2v, 1v	Erkki Mäkelä -18
p	Aarne Leivo -14
3v,2v	Erkki Raassina -11
2va	Ilmari Leino
3va	Atte Hartikainen
k	Rafael Aalto -13
3v	Leonard Heinänen
2va	Tuomola
3va	Roth
L	Heinänen II

Tampereen Pyrintö

L	Esa Lahtinen -15
s	Masi Koskenalusta
1v	Väinö Vainio
2v, p	Olavi Kotkaslahti -13
p	Heliövaara
3v	Lautamatti
3v	Kokkonen
k	Reijo Vaalste
2va	Lasse Nieminen -14
3va	Vilenius
k	Toivo Tähtivuori -13
	Touru
	Grip
	Helovuo
3va	Hannula

Lahden Mailaveikot

L	Mauno Heinonen -11
s	Eero Kohtala
1v	Salminen
2v,3v	Taito Siivonen
p	Tomme Nieminen
3v,2v	Vilho Hänninen -12
2va	Viljo Pyykkö
3va	Antti Heinonen
k	Väänänen
	Lohentela
	Erkki Huurtamo
	(Höyden) -17

Viipurin Kisaveikot

L	Pentti Niemelä -17
s	Salovaara
1v	Tervo
2v	Mauri Sorvali -15
p	Pentti Toropainen -17
3v	V.Koski
2va	Oiva Hyttinen -12
3va	Unto Savolainen -13
k	Olavi Laukkanen -11
	Tauno Halkonen
1v	Aki Marte
2v	Räty
1v	Puolakka
3va	Erkki Alhava -19
s	Rantanen
p	Lappalainen

Helsingin Pallonlyöjät

L	Erkki Haru -08
s	Ville Eskelinen
1v	Unto Turpeinen
2v	Osmo Kivi
p	Eero Haukiala -14
	(Henriksson)
3v	Mauno Maristo
2va	Kauko Nissinen
3va	Onni Vainio -16
k	Olavi Helo
	A.Seppälä
	Neramo

Riihimäen Pallonlyöjät

	Uule Petäjä
	Malin
L	Valfrid Karvonen -07
	Tauno Luomi -11
2va	Paavo Kae -14
	Alpo Paasikivi -17
	Mikko Lylykorpi -17
	Martti Huttunen
	Kauko Lehtonen
	Jorma Matiskainen
	S. Vakkuri
	Mauri Kallio
L	Pasi Harvela -06
	Erkki Halme
	Tapani Häti
	Jorma Lemonkalma

Kotkan Into

L	Aarno Kujala
s	Olavi Hannula
1v	Reino Laurila
2v	Kuosmanen
p	Tauno Vainio -10
3v	Olavi Koski
2va	Onni Tynkkynen
3va	Arvo Laitinen
k	Martti Lavi -16
	Unto Osanen

Siilinjärven Ponnistus

L	Esko Salminen -20
s	Seppo Sonninen -15
1v	Yrjö Miettinen
2v	Eino Halonen
p	Tapio Hämäläinen
3v	Reino Virtaniemi
2va	Ahti Sonninen -14
3va	Tomi Hirvonen
k	Jorma Kyyhkynen
	Keijo Väänänen

Pallo-Toverit, Helsinki

L	Vilho Kokkonen -13
s	Viljo Sunden -06
1v	Väinö Koutsa -12
2v	Pentti Lainela -14
p	Ville Järvinen
3v	Väinö Vallinkoski
k,2va	Kalevi Ihalainen -13
3va	Keijo Salonen
k	Ilkka Törrönen -13
L	Ensio Vuorinen
1v	Erik Holmström
	Erkki Airanne

Seinäjoen Mailajussit

L	Asser Repola
s	Vallivaara
1v	Kurki
2v	Korkonen
p	Pentti Nyrhinen
3v	Pajula
2va	Unto Luhtanen
3va	Leevi Hautamäki
k	Unto Maunula
	Lauri Koivisto
	Arska Ketonen
	Länsisalmi

1937

Joukkueet

Itälohko

KVeto	Kuusankosken Veto
LMV	Lahden Mailaveikot
KInto	Kotkan Into
VPL	Viipurin Pallonlyöjät
PTU	Pankakosken Tehtaan Urheilijat,Pielisjärvi
Kiri	Jyväskylän Kiri

Länsilohko

HPK	Hämeenlinnan Pallokerho
HPL	Helsingin Pallonlyöjät
PT	Pallo-Toverit, Helsinki
TP	Tampereen Pyrintö
LP	Loimaan Palloilijat
KooPee	Keravan KooPee

16.5	**su**				
LMV	-	PTU	4	-	12
KInto	-	Kiri	2	-	5
17.5.	**ma**				
VPL	-	PTU	3	-	4
KVeto	-	Kiri	8	-	4
23.5.	**su**				
LMV	-	VPL	5	-	15
KVeto	-	KInto	6	-	5
30.5.	**su**				
PTU	-	KVeto	7	-	5
Kiri	-	LMV	8	-	4
VPL	-	KInto	5	-	5
6.6.	**su**				
KInto	-	PTU	0	-	3
Kiri	-	VPL	3	-	7
LMV	-	KVeto	1	-	10
13.6.	**su**				
KVeto	-	VPL	2	-	2
PTU	-	Kiri	6	-	5
KInto	-	LMV	4	-	2
15.8.	**su**				
Kiri	-	KVeto	5	-	8
LMV	-	KInto	3	-	4
PTU	-	VPL	3	-	2
22.8.	**su**				
PTU	-	KInto	1	-	8
VPL	-	Kiri	7	-	4
KVeto	-	LMV	4	-	1
29.8.	**su**				
KVeto	-	PTU	15	-	0
LMV	-	Kiri	6	-	13
KInto	-	VPL	0	-	4
5.9.	**su**				
Kiri	-	PTU	6	-	8
KInto	-	KVeto	1	-	1
VPL	-	LMV	6	-	6
12.9.	**su**				
VPL	-	KVeto	3	-	7
PTU	-	LMV	10	-	4
Kiri	-	KInto	1	-	8

16.5	**su**				
HPL	-	TP	12	-	5
LP	-	PT	5	-	6
KooPee	-	HPK	5	-	3
23.5.	**su**				
HPK	-	LP	6	-	2
TP	-	KooPee	4	-	3
HPL	-	PT	5	-	1
30.5.	**su**				
TP	-	PT	8	-	0
HPL	-	HPK	6	-	4
KooPee	-	LP	2	-	4
6.6.	**su**				
PT	-	KooPee	8	-	5
LP	-	HPL	4	-	0
HPK	-	TP	10	-	9
13.6.	**su**				
KooPee	-	HPL	9	-	3
TP	-	LP	14	-	2
PT	-	HPK	12	-	4
15.8.	**su**				
HPK	-	PT	6	-	3
HPL	-	KooPee	5	-	6
LP	-	TP	5	-	4
22.8.	**su**				
HPL	-	LP	2	-	1
TP	-	HPK	7	-	3
KooPee	-	PT	9	-	1
29.8.	**su**				
PT	-	TP	5	-	3
HPK	-	HPL	17	-	8
LP	-	KooPee	12	-	2
5.9.	**su**				
KooPee	-	TP	7	-	5
PT	-	HPL	0	-	2
LP	-	HPK	12	-	1
12.9.	**su**				
PT	-	LP	7	-	5
TP	-	HPL	3	-	8
HPK	-	KooPee	0	-	8

Lopulliset sarjataulukot

Itä

KVeto	**10**	**7**	**2**	**1**	**66**	**-**	**29**	**16**
PTU	10	8	0	2	54	-	52	16
VPL	10	4	3	3	54	-	39	11
KInto	10	4	2	4	37	-	31	10
Kiri	10	3	0	7	54	-	64	6
LMV	10	0	1	9	36	-	86	1

Länsi

KooPee	**10**	**6**	**0**	**4**	**56**	**-**	**45**	**12**
HPL	10	6	0	4	51	-	50	12
PT	10	5	0	5	43	-	52	10
LP	10	5	0	5	52	-	44	10
TP	10	4	0	6	62	-	55	8
HPK	10	4	0	6	54	-	72	8

Loppuottelu

26.9.	**su**				
KooPee	-	KVeto	3	-	2
3.10.	**su**				
KVeto	-	KooPee	9	-	4

Kuusankosken Vedosta Suomen mestari yhteistuloksella 11-7
Jyväskylä, Lahti, Tampere ja Hämeenlinna putosivat v.1938 alkavaan välisarjaan
Valtakunnansarjasta nousivat Enson Kisailijat Jääskestä ja Myllykosken Kilpa-Veikot itälohkoon ja
ja Katajanokan Haukat, Helsinki ja Vimpelin Suojeluskunta länsilohkoon.

Kuusankosken Veto

L	Kalervo Markkanen
s	Osmo Leino -17
1v	Lasse Nyman
2v	Leo Hannula -12
p	Yrjö Perinne
3v	Eero Häkkinen
2va	Ahti Hakalainen -11
3va	Ossi Leino
k	Toivo Jokinen -13
s	Olavi Inkeroinen
	Vilja
	Yrjö Kara

Kotkan Into

L	Aarno Kujala
s	Kalevi Laitinen
1v	Reino Laurila
2v	Olavi Koski
p	Unto Osanen
3v,s	Kaarlo Skyttä -17
2va	Arvo Laitinen
p	Tauno Vainio -10
3va	Martti Lavi -16
	Puuttinen
	Santeri Lonka
	Pentti Raussi
k	Lehtinen
	Ranni

Keravan KooPee

L	Olli Veijola -06
s	Sulho Noopila
1v	Knut Peltonen
2v	Niilo Tarvajärvi -14
p	Tauno Luomi -11
3v	Erkki Parkkonen
2va	Toivo Sariola -14
3va	Atte Favorin
k,s	Veikko Sariola
	Jansson
k	Eikka Nousiainen
	Erkki Mohell -17
k	Petäjä
	Matiskainen

Loimaan Palloilijat

L	Ilmari Honkanen -09
s	Paavo Palin -17
1v	Esko Perho -09
2v	Aarne Tanhuanpää -15
p	Hannes Perho -02
3v	Kalle Lehtonen -14
2va	Veikko Suominen -16
3va	Onni Rantala -18
k	Arvo Raunio -13
s	Väinö Linden -16

Pankakosken Tehtaan Urheilijat, Pielisjärvi

L	Arvo Suutarinen
2v	Mauri Kallio
p	Klaus Karvonen -11
3v	Lauri Pessala
2va	Olavi Laukkanen -11
s	Reino Vepsäläinen
1v	Erkki Rancken
3va	Armas Haapalainen
k	Matti Hannula
	Kalle Hintikka
	Ilmari Natunen
	Erkki Karaksela

Jyväskylän Kiri

L	Yrjö Korhonen
s	Teemu Saarinen
1v	Martti Korhonen
p	Ensio Kaihlanen
3v	Heikki Viljanen -17
2va	Niilo Räisänen -12
3va	Niilo Toppila -17
k	Eino Halinen

Helsingin Pallonlyöjät

L	Ensio Vuorinen
	Ville Eskelinen
	Osmo Kivi
p	Eero Haukiala -14
	Onni Vainio -16
	Kauko Nissinen
	Aalto
	E.Heikkilä
	Neramo
	A.Seppälä
	Nieminen
	Vesikari
	Sakari Vuorisalo

Tampereen Pyrintö

L	Heikki Koivistoinen
3va,s	Juhani Vellamo -12
1v	Hans Porras -18
p	A. Koukkari
	Esa Lahtinen -15
	Väinö Vainio
	Lasse
	Reijo Vaalste
	Heikki Toivio
	E. Rinne
	Masi Koskenalusta
	Touru

Viipurin Pallonlyöjät

L, 3v	Pentti Niemelä
s, L	Martti Hakola -07
1v	Vilhelm Kinnaslampi
2v	Heikki Loikkanen -14
p	Unto Liukkonen -18
3v	Aki Marte
2va	Paavo Astala
3va	Erkki Alhava -19
k	Poju Antsalo
s	Jorma Halkonen
2v	Leevi Hautamäki
3va	Ina Pirhonen
k	Viljo Sarlo

Lahden Mailaveikot

L	Ripa Mäkinen
1v	J. Mäkinen
2v	Lano
p	Tomme Nieminen
p	Merinen
2va	Eero Kohtala
k	Mauno Heinonen-11
k	Huotari
	Taito Siivonen
	Taivainen
	Erkki Huurtamo -17
	Lohentela
	Nikolai Semeri-12

Pallotoverit, Helsinki

L	Viljo Pyykkö -10
s	Viljo Sunden -06
1v,2v	Väinö Koutsa
2v	Ville Järvinen
p	Onni Paavola -16
3v	Erik Holmström
2va	Iikka Törrönen -13
3va	Keijo Salonen
k, L	Vilho Kokkonen -13
	Kalevi Ihalainen -13
	Pentti Lainela -14
	Aarne Kuosmanen
	Keijo Aalto

Hämeenlinnan Pallokerho

L	Eero Salisma -16
	Mauri Visuri-14
	Antero Salisma
	Erkki Mäkelä -18
	Aarne Leivo -14
	Ilmari Leino
	Atte Hartikainen
	Rafael Aalto -13
2v	Leonard Heinänen
L	Heinänen II
	Heino
	Leinonen
	Skogster

1938

Joukkueet

Itälohko

KVeto	Kuusankosken Veto
PTU	Pankakosken Tehtaan Urheilijat, Pielisjärvi
VPL	Viipurin Pallonlyöjät
KInto	Kotkan Into
EK	Enson Kisailijat, Jääski
MyKV	Myllykosken Kilpaveikot

Länsilohko

KooPee	Keravan KooPee
HPL	Helsingin Pallonlyöjät
PT	Pallo-Toverit, Helsinki
LP	Loimaan Palloilijat
Haukat	Katajanokan Haukat, Helsinki
Vimp sk	Vimpelin Suojeluskunta

15.5.	**su**				
KVeto	-	EK	5	-	3
22.5.	**su**				
MyKV	-	EK	2	-	3
KInto	-	PTU	7	-	1
VPL	-	KVeto	2	-	2
29.5.	**su**				
VPL	-	MyKV	5	-	4
KVeto	-	KInto	6	-	3
5.6.	**su**				
MyKV	-	PTU	9	-	6
EK	-	KInto	4	-	5
6.6.	**ma**				
VPL	-	KInto	6	-	6
KVeto	-	PTU	8	-	2
11.6.	**pe**				
EK	-	VPL	5	-	6
12.6.	**su**				
PTU	-	EK	1	-	8
KInto	-	MyKV	6	-	4
19.6.	**su**				
PTU	-	VPL	4	-	2
MyKV	-	KVeto	3	-	11
7.8.	**su**				
PTU	-	KInto	3	-	12
14.8.	**su**				
MyKV	-	KInto	10	-	9
EK	-	PTU	10	-	3
17.8.	**ke**				
KVeto	-	MyKV	12	-	1
VPL	-	EK	11	-	13
21.8.	**su**				
KInto	-	KVeto	5	-	4
VPL	-	PTU	13	-	8
28.8.	**su**				
KInto	-	EK	3	-	3
MyKV	-	VPL	6	-	3
PTU	-	KVeto	2	-	17
4.9.	**su**				
KVeto	-	VPL	9	-	2
EK	-	MyKV	12	-	5
11.9.	**su**				
PTU	-	MyKV	2	-	5
EK	-	KVeto	6	-	2
KInto	-	VPL	2	-	1

10.5.	**ti**				
PT	-	HPL	0	-	3
12.5.	**to**				
Haukat	-	KooPee	8	-	4
15.5.	**su**				
Haukat	-	LP	6	-	6
17.5.	**ti**				
KooPee	-	HPL	3	-	8
19.5.	**to**				
PT	-	Haukat	12	-	2
22.5.	**su**				
HPL	-	Vimp sk	5	-	2
KooPee	-	LP	5	-	1
23.5.	**ma**				
Haukat	-	Vimp sk	12	-	3
29.5.	**su**				
LP	-	HPL	3	-	1
Vimp sk	-	PT	1	-	1
6.6.	**ma**				
LP	-	Vimp sk	4	-	1
9.6.	**ke**				
KooPee	-	PT	6	-	15
14.6.	**ti**				
HPL	-	Haukat	10	-	1
19.6.	**su**				
PT	-	LP	7	-	1
Vimp sk	-	KooPee	7	-	9
7.8.	**su**				
HPL	-	LP	7	-	2
Vimp sk	-	Haukat	11	-	5
10.8.	**ke**				
PT	-	KooPee	4	-	11
17.8.	**ke**				
Haukat	-	HPL	1	-	6
21.8.	**su**				
LP	-	Haukat	3	-	2
KooPee	-	Vimp sk	12	-	5
22.8.	**ma**				
PT	-	Vimp sk	5	-	5
28.8.	**su**				
Haukat	-	PT	3	-	2
LP	-	KooPee	3	-	4
Vimp sk	-	HPL	2	-	6
4.9.	**su**				
Vimp sk	-	LP	6	-	4
HPL	-	PT	4	-	5
KooPee	-	Haukat	6	-	12
11.9.	**su**				
LP	-	PT	7	-	2
HPL	-	KooPee	6	-	4

Lopulliset sarjataulukot

Itä

KVeto	**10**	**7**	**1**	**2**	**76**	**-**	**29**	**15**
KInto	10	6	2	2	58	-	42	14
EK	10	6	1	3	67	-	43	13
MyKV	10	4	0	6	49	-	69	8
VPL	10	3	2	5	51	-	59	8
PTU	10	1	0	9	32	-	91	2

Länsi

HPL	**10**	**8**	**0**	**2**	**56**	**-**	**23**	**16**
PT	10	4	2	4	53	-	43	10
KooPee	10	5	0	5	64	-	69	10
LP	10	4	1	5	34	-	41	9
Haukat	10	4	1	5	52	-	63	9
Vimp sk	10	2	2	6	43	-	63	6

Loppuottelu

18.9.	**su**				
HPL	-	KVeto	10	-	3
25.9.	**su**				
KVeto	-	HPL	5	-	1

Helsingin Pallonlyöjät voitti Suomen mestaruuden yhteistuloksella 11-7.
Viipurin Pallonlyöjät, Pankakoski, Katajanokan Haukat ja Vimpeli putosivat välisarjaan.
Välisarjan itälohkosta nousivat Viipurin Kisa-Veikot ja Haminan Palloilijat ja länsilohkosta Tampereen Poliisi-Urheilijat ja Toijalan Pallo-Veikot.

Kuusankosken Veto

L	Kalervo Markkanen
s	Osmo Leino -17
1v	Lasse Nyman
2v	Leo Hannula -12
p,3v	Eero Häkkinen
p	Yrjö Perinne -17
2va	Ahti Hakalainen -11
3va	Ossi Leino
k	Toivo Jokinen -13

Myllykosken Kilpaveikot

L	Kauko Uutela
1v, s	Kauko Salovaara -16
1v	J. Marttila
2v	K. Marttila
p	Hannu Vainio -18
3v	Salonen
2va	Kaarlo Kolsi
3va	Pokki
k	Santeri Lonka
	Porras

Helsingin Pallonlyöjät

L	Ensio Vuorinen
s	Osmo Kivi
1v	Ville Eskelinen
2v	Onni Vainio -16
p	Eero Haukiala -14
3v	Martti Lentilä
2va	Sakari Vuorisalo
3va	Gustaf Hartala -13
k	Janne Helo
	Kaarle Pentti -18
	Neramo
	A.Heikkilä
	Linkomo
	Aalto

Loimaan Palloilijat

L, 2v	Ilmari Honkanen -09
s	Paavo Palin -17
1v	Hannes Perho -02
2v, L	Aarne Tanhuanpää -15
p	Esko Perho -09
3v	Kalle Lehtonen -14
2va	Veikko Suominen -16
3va	Onni Rantala -18
k	Arvo Raunio -13
s	Väinö Linden -16
L	Valto Heinonen -20

Kotkan Into

L	Aarno Kujala
	Kalevi Laitinen
	Martti Lavi -16
	Olavi Koski
	Kaarlo Skyttä -17
	Reino Laurila
	Onni Tynkkynen
	Arvo Laitinen
	Olavi Laukkanen -11
	Piutula

Viipurin Pallonlyöjät

L	Pentti Niemelä
2v,3v	Pentti Toropainen
1v	Martti Hakola -07
2v,3v	Heikki Loikkanen -14
p	Unto Liukkonen -18
k	Aki Marte
s	Poju Antsalo
3va	Erkki Alhava -19
2va	Paavo Astala
k	Sulo Kirsi -12
s,k	Holopainen
s	Unho Juntunen
1v	Keijo Karppinen
3v	Koivistoinen
	Viljo Sarlo

Pallo-Toverit, Helsinki

L	Mauno Heinonen -11
s	Viljo Sunden -06
1v	Keijo Aalto -19
	Erik Holmström -11
	Ville Järvinen
	Keijo Salonen
	Paavo Viinikainen
	Kalevi Ihalainen -13
	Iikka Törrönen -13
	Kaarlo Haikarainen -19
L, k	Vilho Kokkonen -13
L	Viljo Pyykkö -10

Katajanokan Haukat, Helsinki

L	Pekkarinen
s	Kanerva
1v	Kamppuri
2v	Birger Antin
p	Esa Mantere -19
3v	Vilho Jäderholm
2va	Sakari Saressalo -17
3va	Reino Launonen
k	Edvin Katainen -14

Enson Kisailijat

3v	Veikko Viika
	Veikko Miettinen
p	Uuno Käkönen -18
	Vilhelm Kinnaslampi
s	Olavi Hannula
	Aki Reijonen
2va	Väinö Rummukainen
k	L Manninen
L	Unto Majander -12
	E. Seppä
2v	Heikki Tirri
3va	Lassi Parkkinen -17
1v	Kosti Helevuo

Pankakosken Tehtaan Urheilijat, Pielisjärvi

k	Aaltonen
1v	Erkki Rancken
	Matti Hannula
p	Reino Vepsäläinen
	Lauri Pessala
3va	Armas Haapalainen
2va	Nevalainen
L	Arvo Suutarinen
2v	Mauri Kallio
s	Natunen
3v	Seppälä

Keravan KooPee

L	Olli Veijola -06
s	Sulho Noopila
1v	Vilho
2v	Matiskainen
p	Tauno Luomi -11
3v	Niilo Tarvajärvi -14
2va	Toivo Sariola -14
3va	Atte Favorin
k	Eikka Nousiainen
s	Knut Peltonen
k	Erkki Parkkonen

Vmpelin Suojeluskunta

L	Martti Mäkinen -17
s	Matti Kujala
1v	Paavo Rauhala -19
2v	Väinö Heikkilä -15
p	Martti Latvala -17
3v	Väinö Ala-Heikkilä
2va	Vilho Peltola -13
3va	Väinö Haveri
k	Väinö "Juhu" Heikkilä -17
3v	Kalevi Heikkilä -18
1v	Matti Rauhala

1939

Joukkueet

Itälohko

KVeto	Kuusankosken Veto
KInto	Kotkan Into
EK	Enson Kisailijat, Jääski
MyKV	Myllykosken Kilpa-Veikot
VKV	Viipurin Kisa-Veikot
HP	Haminan Palloilijat

Länsilohko

HPL	Helsingin Pallonlyöjät
PT	Pallo-Toverit, Helsinki
KooPee	Keravan KooPee
LP	Loimaan Palloilijat
TPU	Tampereen Poliisi-Urheilijat
TPV	Toijalan Pallo-Veikot

14.5.	**su**				
KVeto	-	HP	1	-	7
EK	-	VKV	5	-	1
MyKV	-	KInto	5	-	1
21.5.	**su**				
VKV	-	KInto	13	-	0
KVeto	-	EK	6	-	4
HP	-	MyKV	16	-	1
28.5.	**su**				
MyKV	-	VKV	3	-	2
HP	-	EK	2	-	1
KInto	-	KVeto	3	-	6
4.6.	**su**				
VKV	-	HP	3	-	7
EK	-	KInto	19	-	0
KVeto	-	MyKV	7	-	0
11.6.	**su**				
MyKV	-	EK	9	-	10
KInto	-	HP	0	-	10
VKV	-	KVeto	5	-	10
1.8.	**ti**				
KVeto	-	VKV	5	-	0
17.8.	**to**				
HP	-	KInto	21	-	0
18.8	**pe**				
EK	-	MyKV	13	-	9
20.8.	**su**				
KInto	-	EK	7	-	2
HP	-	VKV	9	-	3
23.8.	**ke**				
MyKV	-	KVeto	11	-	18
27.8.	**su**				
KVeto	-	KInto	19	-	1
VKV	-	MyKV	12	-	5
EK	-	HP	6	-	10
3.9.	**su**				
EK	-	KVeto	11	-	7
KInto	-	VKV	0	-	6
MyKV	-	HP	2	-	8
10.9.	**su**				
HP	-	KVeto	2	-	4
VKV	-	EK	6	-	1
14.9.	**to**				
KInto	-	MyKV	8	-	5

14.5.	**su**				
TPV	-	LP	11	-	1
HPL	-	PT	5	-	9
KooPee	-	TamPU	5	-	4
21.5.	**su**				
PT	-	LP	11	-	2
TamPU	-	HPL	12	-	6
KooPee	-	TPV	3	-	0
28.5.	**su**				
LP	-	TamPU	7	-	7
HPL	-	KooPee	4	-	1
TPV	-	PT	18	-	12
4.6.	**su**				
HPL	-	LP	2	-	0
TamPU	-	TPV	9	-	8
KooPee	-	PT	9	-	2
11.6.	**su**				
LP	-	KooPee	11	-	6
TPV	-	HPL	1	-	3
PT	-	TamPU	4	-	6
13.8.	**su**				
KooPee	-	LP	5	-	9
HPL	-	TPV	6	-	10
TamPU	-	PT	21	-	4
20.8.	**su**				
LP	-	HPL	7	-	4
TPV	-	TamPU	8	-	2
25.8.	**pe**				
PT	-	KooPee	2	-	4
27.8.	**su**				
TamPU	-	LP	2	-	11
PT	-	TPV	6	-	23
KooPee	-	HPL	5	-	7
3.9.	**su**				
LP	-	PT	4	-	1
TPV	-	KooPee	8	-	6
HPL	-	TamPU	7	-	14
10.9.	**su**				
LP	-	TPV	1	-	4
TamPU	-	KooPee	9	-	5
PT	-	HPL	4	-	9

Lopulliset sarjataulukot

Itä

HP	**10**	**9**	**0**	**1**	**92**	**-**	**21**	**18**
KVeto	10	8	0	2	83	-	44	16
EK	10	5	0	5	72	-	57	10
VKV	10	4	0	6	51	-	45	8
MyKV	10	2	0	8	50	-	95	4
KInto	10	2	0	8	20	-	106	4

Länsi

TPV	**10**	**7**	**0**	**3**	**91**	**-**	**49**	**14**
TamPU	10	6	1	3	86	-	65	13
LP	10	5	1	4	53	-	53	11
HPL	10	5	0	5	53	-	63	10
KooPee	10	4	0	6	49	-	56	8
PT	10	2	0	8	55	-	101	4

Loppuottelu

17.9.	**su**				
HP	-	TPV	13	-	6
8.10.	**su**				
TPV	-	HP	14	-	10

Haminan Palloilijat voitti Suomen mestaruuden yhteistuloksella 23-20.
Myllykoski, Kotka, Kerava ja Pallo-Toverit putosivat välisarjaan
Välisarjan itälohkosta nousivat Jyväskylän Kiri ja Kouvolan Pallonlyöjät ja länsilohkosta Riihimäen Pallonlyöjät ja Vimpelin Suojeluskunta.

Toinen maailmansota oli alkanut 1. syyskuuta Saksan hyökättyä Puolaan.
Suomessa ensimmäinen erä reservejä oli jo kutsuttu "ylimääräisiin harjoituksiin".
Lokakuun 5. sai Suomen hallitus kutsun lähettää neuvottelijan Moskovaan.
Ylimääräiset harjoitukset alkoivat täysimääräisesti 10. lokakuuta.

Haminan Palloilijat

L	Eero Salisma -16
s	Heikki Korttila -18
1v	Olavi Paavola -11
2v	Mauri Mäkelä -20
p	Onni Paavola -16
3v	Oiva Paavola -19
2va	Sakari Mäkelä -16
3va	Lauri Toikka -12
k	Olli Saressalo -19
	Martti Tilli
	Tuure Salokangas

Viipurin Kisa-Veikot

L	Lauri Salminen -17
s	Reino Pesonen -18
1v	Aimo Jokinen
2v	Lauri Ritvola-20
p	Unto Liukkonen-18
3v	Pentti Pukero -15
2va	Tauno Salovaara
3va	Erkki Alhava-19
k	Pekka Uosukainen -19
k	Oiva Hyttinen-12
	Unto Savolainen -13
	Risto Pallasvuo

Toijalan Pallo-Veikot

L	Matti Rauko -07
s	Paavo Rekula -07
1v	E. Ylätalo
2v	Mikko Pennanen -18
p	Osmo Uotila -22
3v	Ilmari Saunamäki -17
2va	Uolevi Korkeamäki -22
3va	Jussi Kallio -15
k	Kauko Salo -22
2va	Kai Kotikoski
	Pentti Kämäräinen
	Matti Pennanen
	Mauri Kallio

Helsingin Pallonlyöjät

L	Kauko Nissinen
s	Ville Eskelinen
1v	Kaarle Pentti -18
2v	Onni Vainio -16
p	E.Heikkilä
3v	Martti Koivistoinen
2va	Sakari Vuorisalo
3va	Neramo
k	Gustaf Hartala -13
	Heldan
p	Eero Haukiala -14
L	Ensio Vuorinen
	Poju Antsalo

Kuusankosken Veto

L	Kalervo Markkanen
s	Osmo Leino -17
1v	Lasse Nyman
2v	Leo Hannula -12
p	Eero Häkkinen
3v	Olavi Inkeroinen
2va	Ahti Hakalainen -11
3va	Ossi Leino
k	Toivo Jokinen -13
1v	Frimodig
s	Oiva Avikainen

Myllykosken Kilpa-Veikot

L	Kauko Uutela
s	Ikonen
1v	Kauko Salovaara -16
2v	Salonen
p	Hannu Vainio -18
3v	Jaakko Nenonen
2va	Kaarlo Kolsi
3va	Tomme Nieminen
k	Karu
L	Yrjö Perinne -17
	Virta

Tampereen Poliisi-Urheilijat

L	Jorma Ruissalo -12
s	Eemil Arvonen
1v	Risto Vilunen
2v	Olavi Kotkaslahti -13
p	Jaakko Aalto -12
3v	Vilho Hänninen
2va	Lasse Nieminen -14
3va	Reijo Vaalste
k	Toivo Aalto
	Pekka Lahtinen
	Mauno Mäenpää

Keravan KooPee

L	Olli Veijola -06
s	Vilho
1v	Estola
2v	Niilo Tarvajärvi -14
p	Tauno Luomi -11
3v	Bergman
2va	Toivo Sariola -14
3va	Atte Favorin
k	Erkki Parkkonen
	Knutte Peltonen
	Noopila

Enson Kisailijat, Jääski

L	Jouko Valkki
s	Olavi Hannula
1v	Veikko Miettinen
2v	Väinö Rummukainen
p	Uuno Käkönen -18
3v	Veikko Viika
2va L	Unto Majander
3va	Lassi Parkkinen -17
k	Veikko Manninen
	Kosti Höglund
	Seppä

Kotkan Into

L	Aarno Kujala
s	Pentti Raussi
1v	Piutula
2va	Martti Lavi -16
p	Malinen
3v	Olavi Koski
2va	Arvo Laitinen
3va	Olavi Laukkanen-11
k	Kaarlo Skyttä -17
1v	Reino Laurila
p	Onni Tynkkynen
	P. Leppänen
	Jouko Lehtonen -16
	Kalevi Laitinen

Loimaan Palloilijat

L	Ilmari Honkanen -09
s	Väinö Linden -16
1v	Paavo Palin -17
2v	Aarne Tanhuanpää -15
p	Esko Perho -09
3v	Oiva Helimo
2va	Onni Rantala -18
3va	Veikko Suominen -16
k	Arvo Raunio -12
L	Antti Alho -21
	Tarmo Lehtisalo -19
L	Valto Heinonen -20
3va	Veikko Ruohonen
	Viljo Uotila -21

Pallo-Toverit, Helsinki

L	Mauno Heinonen -11
s	Viljo Sunden -06
1v	Vilho Kokkonen -13
2v	Keijo Aalto -19
p	Kaarlo Haikarainen
3v	Eero Huotari -12
2va	Ville Järvinen
3va	Kalevi Ihalainen -13
k	Iikka Törrönen -13
	Paavo Viinikainen
	Erik Holmström -11
	Esko Salminen -20
	Lilius

1938

Mestarit vuodelta 1938 Helsingin Pallonlyöjät: Vasemmalta Gösta "Juta" Hartala (3va), Sakari Vuorisalo (2va), Onni Vainio (2v), Janne Helo (k), Eero Haukiala (p), Osmo Kivi (s), Martti Lentilä (3v), Ensio Vuorinen (L) ja Ville Eskelinen (1v).

1939

Haminan Palloilijat Suomen mestari vuonna 1939 . Vasemmalta Sakari Mäkelä, Onni Paavola, Oiva Paavola, Eero Salisma, Heikki Korttila, Olli Saressalo, Mauri Mäkelä, Lauri Toikka ja Olavi Paavola.