À NE PAS MANQUER
THE MUST SEE

1 CHAMONIX — DEPARTURE FROM CHAMONIX
2 DÉPART & ARRIVÉE TÉLÉPHÉRIQUE — DEPARTURE AND ARRIVAL OF THE CABLE CAR
3 PANORAMIC MONT-BLANC — FERMÉ EN HIVER / CLOSED IN WINTER
4 SORTIE VALLÉE BLANCHE — VALLÉE BLANCHE DEPARTURE
5 LE TUBE — THE PIPE
6 7 9 12 14 16 17 TERRASSES PANORAMIQUES — PANORAMIC TERRACES
8 ASCENSEURS — LIFTS
15 ESCALIERS ARAVIS — ARAVIS STAIRCASE

CHAMONIX MONT-BLANC

CHAMONIX MONT-BLANC - 1035 M

AIGUILLE DU MIDI
3842 M

Le Guide Audio de votre visite à l'Aiguille du Midi
Téléchargez l'application.
Disponible sur : App Store · Google play

À ne pas manquer *Not to be missed*

Le Tube®, le Palier Hypoxie, l'Espace Mont Blanc,
l'Espace Vertical, l'Espace Histoire et l'Espace Ascension**
Les terrasses *Terraces*
Vue Panoramique *Panoramic view*
Le Pas dans le Vide®** *Step into the Void!***
** gratuit, en accès libre selon conditions d'ouverture et d'affluence
Free, open access according to opening and crowd conditions.

Réservation obligatoire Reservation mandatory
Horaires selon ouverture du site, accès non garanti en cas d'affluence
Timetable according to the opening of the site, access not guaranteed in case of affluence

Horaires
Timetables

		Ouverture Opening	Dernière montée pour aller-retour Last for ROUND TRIP	Dernière montée pour aller simple Last for one way	Dernière descente Last return
Téléphérique Aiguille du Midi toutes les 10, 15 ou 30min selon affluence *every 10, 15 or 30 min depending on traffic*	21/12/2024 > 30/03/2025	8:10	15:00	16:00	16:30
	31/03/2025 > 28/05/2025	8:10	15:30	16:30	17:00
	29/05/2025 > 31/05/2025	8:10	16:00	17:00	17:30
	Week-ends + jours fériés et ponts 2025	7:10	Voir ci-dessus selon période *Go above for period*	Voir ci-dessus selon période *Go above for period*	Voir ci-dessus selon période *Go above for period*

INFOS**LIVE**
PLANS MAPS · **MÉTÉO** WEATHER · **HORAIRES** TIMETABLES · **RESTAURANTS** RESTAURANTS

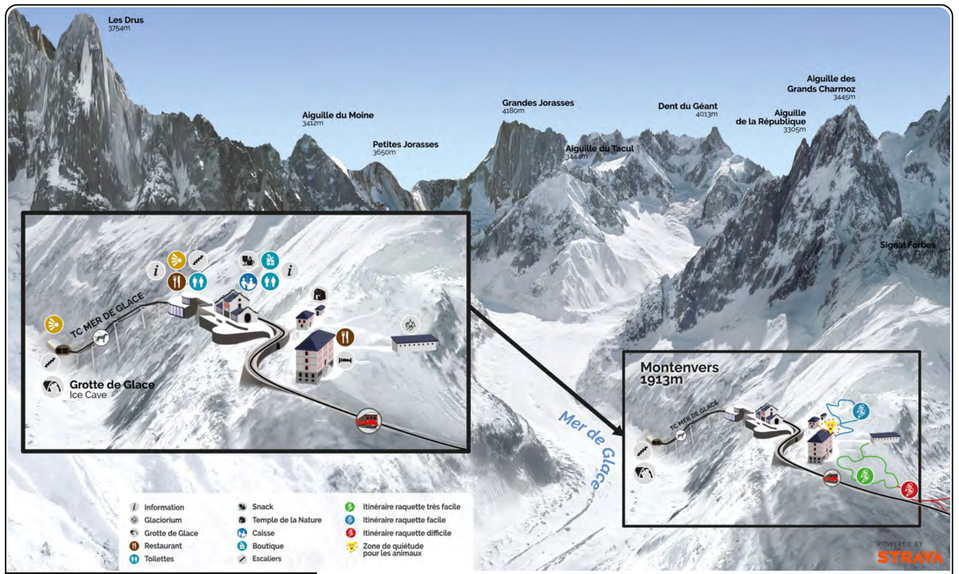

haute savoie le Département · CHAMONIX MONT-BLANC

CHAMONIX MONT-BLANC - 1035 M

MONTENVERS MER DE GLACE
1913 M

Le Guide Audio de votre visite au Montenvers
Téléchargez l'application.
Disponible sur : App Store · Google play

À ne pas manquer *Not to be missed*

NOUVELLE TÉLÉCABINE pour accéder à la Mer de Glace.
New gondola to access the Mer de Glace.
Le train du Montenvers *Montenvers train*
3 Sentiers raquettes *3 Snowshoe trails*
La Grotte de Glace *Ice cave*
Le Glaciorium *Glaciorium*
Le Temple de la Nature *Temple of Nature*
Le Refuge du Montenvers
La boutique souvenirs *Official shop*

⚠ **Train du Montenvers : accès sous réserve d'accord commercial avec la régie départementale du Train du Montenvers.**
Montenvers Train: access subject to commercial agreement with the Montenvers Train departmental management company

Horaires
Timetables

		Ouverture Opening	Dernière montée pour la grotte de glace Last for ICE CAVE	Dernière montée Last train	Dernière descente Last return
Train Montenvers Mer de Glace	30/11/2024 > 14/03/2025*	10:00	14:00	16:00	16:30
	15/03/2025 > 04/05/2025**	10:00	14:30	16:30	17:00
Télécabine Mer de Glace	21/12/2024 > 14/03/2025	10:30	-	16:00	15:00
	15/03/2025 > 04/05/2025	10:30	-	16:30	15:30

* De 10h00 à 14h00 toutes les heures. Possibilité de passer en 30 min selon affluence.
From 10:00 to 16:00 every hour. Possibility of a 30-minute visit depending on the number of visitors.
** De 10h00 à 14h00 toutes les heures. À partir de 14h30 toutes les 30 min
From 10:00 to 14:00 every hour. From 14:30 every 30 minutes.
Réouverture de la Grotte de Glace et de la télécabine le 21/12/2024
Reopening of the Ice Cave and the gondola on 21/12/2024

INFOS**LIVE**
PLANS MAPS · **MÉTÉO** WEATHER · **HORAIRES** TIMETABLES · **RESTAURANTS** RESTAURANTS

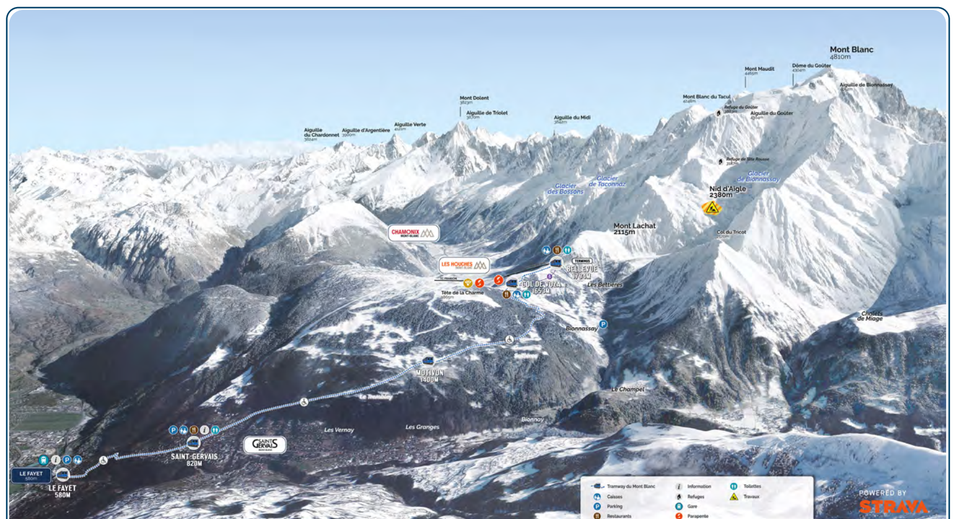

haute savoie le Département · SAINT GERVAIS MONT-BLANC

HAUTE SAVOIE • LE DÉPARTEMENT

TRAMWAY DU MONT-BLANC
580 M • LE FAYET/ST GERVAIS
2 380 M • NID D'AIGLE

À ne pas manquer *Not to be missed*

Promenades & Raquettes *Walks & Snowshoes*
Depuis l'arrêt Bellevue et longeant la ligne du Tramway du Mont-Blanc jusqu'au Col de Voza. Selon les conditions d'enneigement cette boucle peut se pratiquer en piéton. Matériel non fourni.
Difficulté : Tous niveaux / Dénivelé : 150m / Durée : 45mn
From the Bellevue stop along the Tramway du Mont-Blanc line to the Col de Voza. Equipment not supplied.
Difficulty: All levels Level: 150m / Duration: 45mn

Votre forfait ski Les Houches vous donne accès au Tramway du Mont-Blanc (sauf le forfait Les Houches SkiDeal).
Your Les Houches ski pass gives access to the Tramway du Mont-Blanc (except Les Houches SkiDeal pass).

Départ du Tramway du Mont-Blanc depuis le Fayet et Saint-Gervais - Terminus Bellevue.
Be careful: The Tramway du Mont-Blanc is accessible from le Fayet and Saint-Gervais - Terminus Bellevue.

Réservation obligatoire
Reservation mandatory

Horaires
Timetables

		Ouverture Opening	Dernier départ Last departure	Dernière descente Last return
Tramway du Mont-Blanc	14/12/2024 > 30/03/2025 Tous les jours *Everyday*	9:00	16:00	17:00

Autres horaires, se renseigner **www.montblancnaturalresort.com**
Other departure timetables on request.

INFOS**LIVE**
PLANS MAPS · **MÉTÉO** WEATHER · **HORAIRES** TIMETABLES · **RESTAURANTS** RESTAURANTS

MONT-BLANC NATURAL RESORT

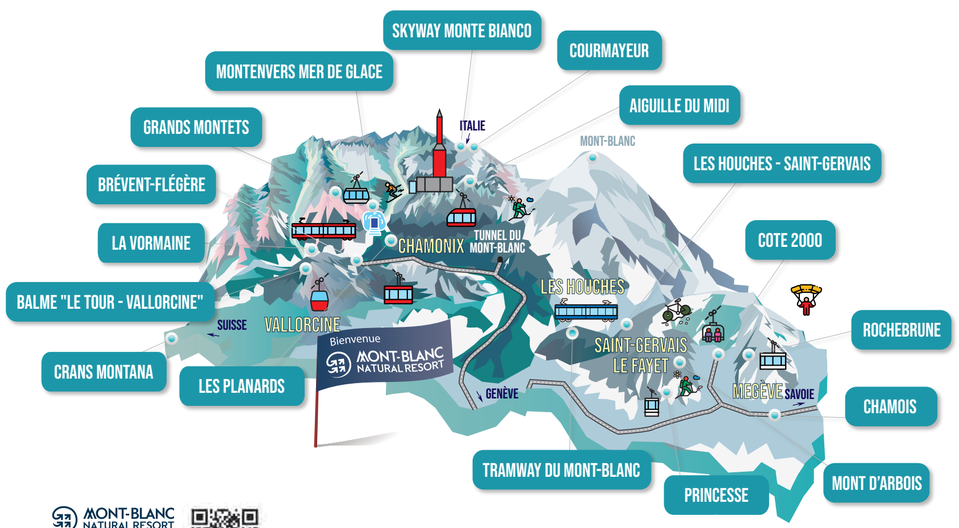

MONT-BLANC NATURAL RESORT

Bons plans
avec le forfait
Good deals with the
4 sites d'excursion 4 excursion sites
+ 10 domaines skiables + 10 ski areas

MONT BLANC Unlimited

- **Accès au cinéma Vox de Chamonix :** 6€ la séance ~~9,50€~~ (forfaits 3 à 21 jours)
- **1 séance offerte au Cinéma 4D*** à l'Aiguille du Midi (forfaits 3 à 21 jours)
- **Accès à Cham Val'** (forfaits 3 à 21 jours) : Accès gratuit aux installations sportives de la vallée de Chamonix
- **Accès gratuit aux navettes en Vallée de Chamonix en journée** (forfaits 1 à 21 jours)
- **Navettes payantes pour Megève** (forfaits 2 à 21 jours) réservation obligatoire : info sur notre site internet
- **Facilité d'accès au train TER Mont-Blanc Express** au départ et à destination de Saint-Gervais-les-Bains / le Fayet (forfaits 1 à 21 jours)
- **Accès au Tunnel du Mont-Blanc** : réduction pour les véhicules légers (forfaits 2 à 21 jours)

- Access to the Cinéma Vox : 6€ instead of 9,50€ ((for 3-21 days pass)
- 1 session offered to 4D immersive cinema experience (for 3-21 days pass)*
- Access at Cham Val' (for 3-21 day pass): Complimentary access to Chamonix's valley sportive facilities
- Free access to Chamonix Valley during the day shuttle buses (for 1-21 day pass)
- Bus for Megève paying (for 2-21 day pass) Reservation mandatory : info on our website.
- Easy access to the TER Mont-Blanc express train (from and to St-Gervais-les Bains / Le Fayet (from 1-21 day pass)
- Mont-Blanc Tunnel discount ticket for light vehicles (for 2-21 day pass)

Domaines partenaires
inclus dans le forfait
Partner resorts included in the

MONT BLANC Unlimited

COURMAYEUR MONT BLANC
Accessible avec le : MONT BLANC Unlimited **2 à 21 jours**.
Pour allier ski, convivialité et gastronomie. Transport : Infos & réservation sur https://estore.arriva.it
Access to Courmayeur (Italy) (for 2-21 day pass) Info & reservation on estore.arriva.it

SKYWAY MONTE BIANCO COURMAYEUR · MONTE BIANCO · PALAZZO ENZA
Accessible avec le : MONT BLANC Unlimited **1 à 21 jours**.
Embarquez à bord du Skyway Monte Bianco et vivez l'expérience d'une ascension à 360°
Access to the Skyway (Italy) (for 1-21 day pass)

CRANS MONTANA DOMAINE SKIABLE
Accessible avec le : MONT BLANC Unlimited **2 à 9 jours**.
1 journée offerte sur le domaine de Crans Montana (offre valable 1 fois, sur la durée du forfait)*.
Crans Montana area (Switzerland) 1 day offered (from 2 -9 day pass)

PLANARDS CHAMONIX
Accessible avec le : MONT BLANC Unlimited **2 à 21 jours**.
Bénéficiez d'une descente en luge sur rails offerte (offre valable 1 fois, sur la durée du forfait).
Infos et modalités sur : www.montblancnaturalresort.com
Benefit from one free toboggan run (one offer available during the validity of the pass). Information and conditions on our website: www.montblancnaturalresort.com

*Récupérez votre "carnet avantage" en flashant ce qr code ou sur : www.montblancnaturalresort.com/fr/carnet-avantages
*Download your "booklet advantages" by flashing this QR code or on our website : www.montblancnaturalresort.com/en/carnet-avantages

Bonnes chamonix - 12/2024 - Informations non contractuelles sous réserves d'erreurs typographiques. Tarifs TTC sauf pour les TVA non récupérables. Tarifs TVA suivant taux TVA en vigueur. Informations, promotions et autres tarifs, se renseigner sur www.montblancnaturalresort.com - Ne pas jeter sur la voie publique. Imprimé sur du papier FSC/PEFC avec encres végétales, conformes aux normes « Imprim'vert » - Photos : © Compagnie du Mont-Blanc, MGM - L. Bellicard - R. Pecher - Lab Maker studio

MONT-BLANC NATURAL RESORT

Numéros utiles *Useful numbers*

Info Compagnie du Mont-Blanc ..... *+33 (0)4 50 53 22 75
Secours en Montagne (PGHM) ..... *+33 (0)4 50 53 16 89
Urgence *Emergency*..... France : 112 - Italie : 118 - Suisse : 144
Météo *Weather*..... *+33 (0)8 99 71 02 74* **ou** 3250
Office de Haute Montagne ..... *+33 (0)4 50 53 22 08
Secours sur pistes / *Rescue*..... *+33 (0)4 50 54 04 73*

digital EXPÉRIENCE
Photopoints
Vos photos souvenir gratuites
Your free photo souvenir
Panocam
Les plus beaux panoramas de la vallée
The most stunning panorama of the valley

www.montblancnaturalresort.com

Rejoignez-nous : Join us:

NOUVEAU / *NEW*

Une application pour mieux vous accompagner
Enjoy a better customer experience

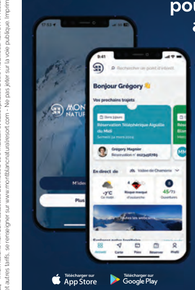

Réservation facile et rapide
Quick & easy reservation
Carte interactive
Interactive map
Infos en temps réel
Live information

Nos partenaires / *Our Partners:*

Informations utiles
Useful informations

Dates et horaires *Date and timetables*
Données à titre indicatif et susceptibles d'être modifiées en fonction des contraintes d'exploitation, des conditions météo, sanitaires et énergétiques.
Indicative data only & may be subject to modification for functional or meteorological reasons, health and energy .

Facilité d'accès au train TER MONT-BLANC EXPRESS
avec votre forfait MONT BLANC Unlimited en cours de validité :
Se présenter en gare ou au chef de bord du train, muni du MONT BLANC Unlimited et de la confirmation d'achat avant l'accès au train, afin d'obtenir un titre de transport uniquement à destination ou au départ de St Gervais les Bains le Fayet. (Le MONT BLANC Unlimited ne constitue pas un titre de transport SNCF). Pour les clients titulaires de la carte d'hôte merci de présenter également votre carte d'hôte.
Easy access to the TER MONT-BLANC EXPRESS train with your valid MONT BLANC Unlimited pass:
Present yourself at the station or to the train conductor with the MONT BLANC Unlimited and the confirmation of purchase before boarding the train. in order to obtain a ticket only to or from St Gervais les Bains le Fayet (The MONT BLANC Unlimited is not an SNCF transport ticket). For guests holding a guest card, please also present your guest card.

CHAMONIX MOBILITÉ **ÉCO-GESTE Protégez l'environnement !**
Utilisez les transports en commun de la vallée de Chamonix. Votre forfait de ski vous donne accès gratuitement au ski bus de la Vallée de Chamonix en journée sur présentation de votre confirmation de commande et de votre forfait en cours de validité. *Eco-gesture for environmental protection! Your ski pass gives you free access to the Chamonix Valley ski bus during the day on presentation of your order confirmation and your valid ski pass.*

e-gloo PROTECT L'ASSURANCE SKI
ASSUREZ- VOUS tarif 1 jour 3,50€ par personne
GET INSURED 1day 3,50€ per person
ATTENTION Sans assurance les secours sont payants +d'infos sur www.e-gloo.eu
CAUTION Without insurance The rescue cost is at your expense +infos : www.e-gloo.eu

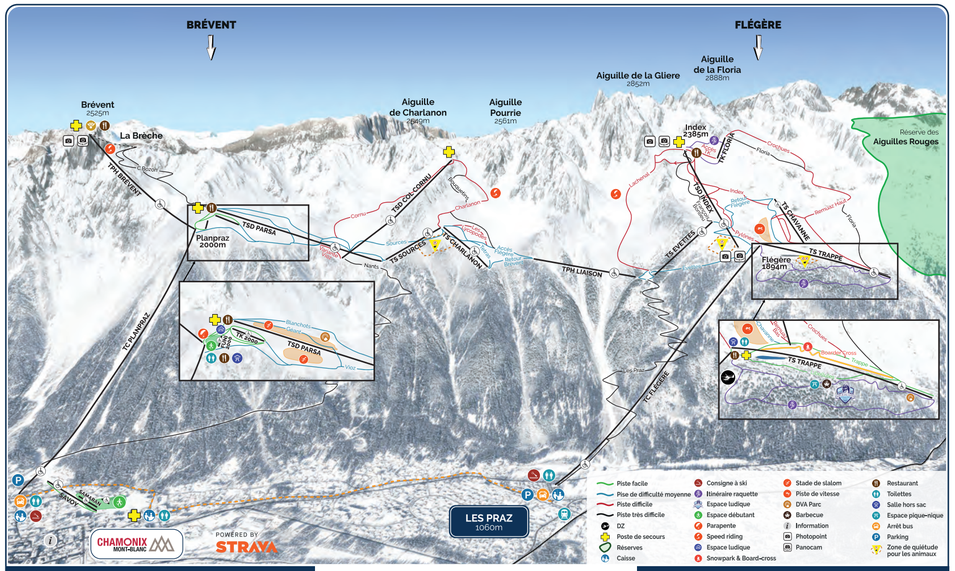

2525 m BRÉVENT
CHAMONIX MONT-BLANC

Horaires
Timetables

		Ouverture *Opening*	Fermeture *Closing*
Télécabine de Planpraz en continu	14/12/2024 > 07/02/2025	8:50	16:45
	08/02/2025 > 13/04/2025	8:50	17:15
	14/04/2025 > 20/04/2025*	8:50	16:30
Téléphérique du Brévent tous les 1/4h	14/12/2024 > 07/02/2025	8:50	16:30
	08/02/2025 > 13/04/2025	8:50	16:45

*ouverture partielle selon conditions d'enneigement. *Partial opening depending on snow conditions*

INFOSLIVE
MÉTÉO WEATHER · PLANS MAPS · HORAIRES TIMETABLES · RESTAURANTS RESTAURANTS

Débutants *Beginner areas and easy skiing*

Le Savoy (centre station) au pied du domaine du Brévent
Le Savoy (center station) at the foot of the Brévent area

Plateau 2000 accès par le Funi 2000 au Brévent
Plateau 200 (beginner area) accessible with the Funi 2000 on the Brevent area.

Zones ludiques *New Glides & Fun skiing*

AU BRÉVENT :
Slalom chronométré
At Le Brévent : timed slalom.

À LA FLÉGÈRE :
Boardercross, Piste de vitesse chronométrée, Mont Blanc Legend
At La Flégère: Boardercross, timed speed track, Mont Blanc Legend.

2385 m FLÉGÈRE
CHAMONIX MONT-BLANC

Horaires
Timetables

		Ouverture *Opening*	Fermeture *Closing*
Télécabine de la Flégère en continu	07/12/2024 > 13/02/2025*	8:50	16:45
	14/12/2024 > 07/02/2025	8:50	16:45
	08/02/2025 > 13/04/2025	8:50	17:15
Télésiège de l'Index en continu	07/12/2024 > 13/02/2025*	8:50	16:15
	14/12/2024 > 07/02/2025	8:50	16:15
	08/02/2025 > 13/04/2025	8:50	16:30

*ouverture partielle selon conditions d'enneigement. *Partial opening depending on snow conditions*

INFOSLIVE
MÉTÉO WEATHER · PLANS MAPS · HORAIRES TIMETABLES · RESTAURANTS RESTAURANTS

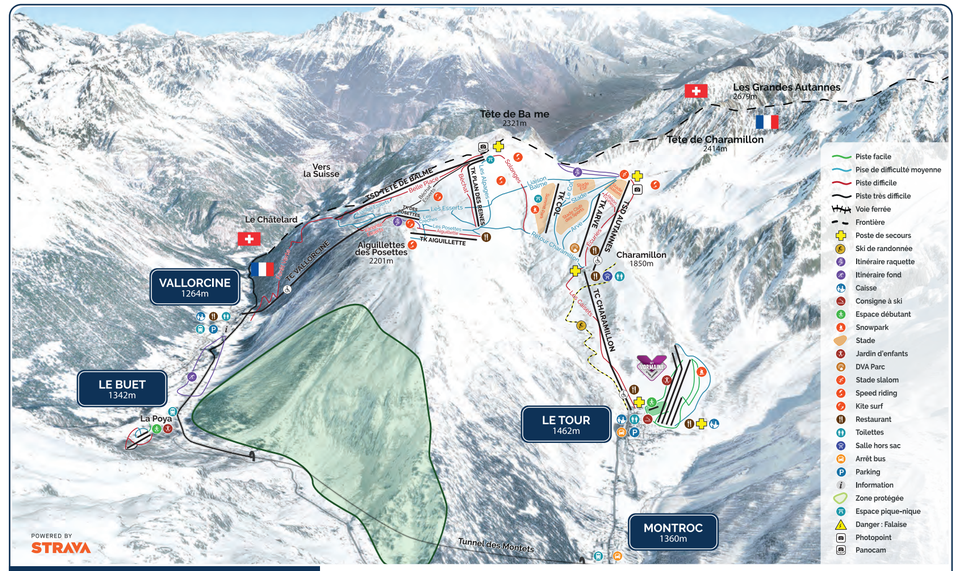

2195 m DOMAINE DE BALME
TOUR & VALLORCINE

Horaires
Timetables

		Ouverture *Opening*	Fermeture *Closing*
Télécabine Charamillon en continu	14/12/2024 > 07/02/2025	9:00	16:30
	08/02/2025 > 13/04/2025	9:00	17:00
Télécabine Vallorcine en continu	14/12/2024 > 07/02/2025	9:00	16:30
	08/02/2025 > 13/04/2025	9:00	17:00

Débutants *Beginner areas and easy skiing*

La Vormaine (Village du Tour) www.lavormaine.com
(voir ci-contre *see opposite*)

Zones ludiques *New Glides & Fun skiing*

Slalom parallèle *Parallel slalom*
Summit park

Raquettes *Snowshoes*

Accès depuis le télésiège des Autannes
Access from Les Autannes chair-lift

Accès facile depuis la télécabine de Vallorcine
Easy access from Vallorcine gondola

Ski de rando* *Ski touring**

Au départ de la télécabine du Tour (1480 m) vers le restaurant "Le Chalet de Charamillon" (1850 m) *Le Tour gondola departure station 1.480 m to "Le Chalet de Charamillon" restaurant 1.850 m*

DVA Park

Au niveau du téléski de l'ARVE : espace dédié à l'apprentissage et au test des Détecteurs de Victimes d'Avalanche (DVA)
At the ARVE ski lift: an area dedicated to learning and testing avalanche transceivers (DVA)

*Munissez-vous du matériel de sécurité nécessaire (pelle, DVA, sonde, téléphone).
Get the necessary safety equipment (shovel, DVA, probe, phone)

INFOSLIVE
PLANS MAPS · MÉTÉO WEATHER · HORAIRES TIMETABLES · RESTAURANTS RESTAURANTS

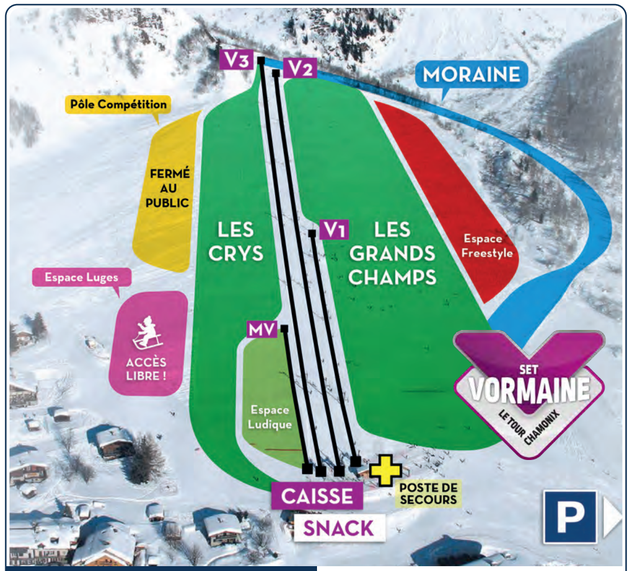

1464 m VORMAINE
LE TOUR CHAMONIX

Horaires
Timetables

		Ouverture *Opening*	Fermeture *Closing*
Téléskis Vormaine en continu	21/12/2024 > 07/02/2025	9:00	16:30
	08/02/2025 > 13/04/2025	9:00	17:00

Si l'enneigement le permet : ouverture partielle du domaine le 14 décembre 2024 et partielle du 14 au 21 avril 2025
Snow permitting: partial opening of the ski area on 14 December 2024 and partial opening from 14th to 21st April 2025

Débutants *Beginner areas and easy skiing*

- **4 téléskis évolutifs**
- **1 espace boardercross pour les plus téméraires**
- **Un espace luge sécurisé et en libre accès.**

- 4 evolving ski lifts
- 1 boardercross area for the more adventurous..
- A toboggan area, secure and with free access.
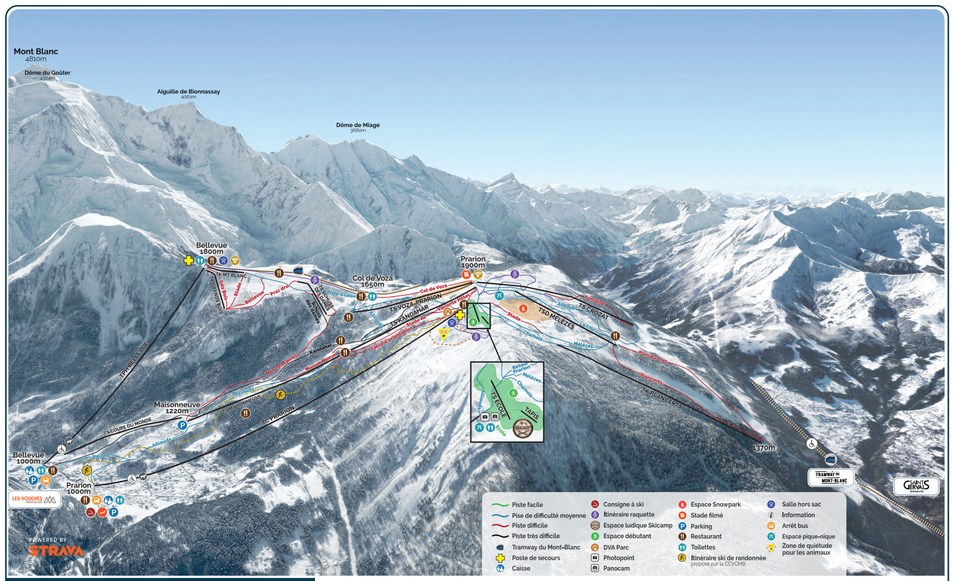
INFOSLIVE
PLANS MAPS · MÉTÉO WEATHER · HORAIRES TIMETABLES · RESTAURANTS RESTAURANTS