Kanton Bern
Canton de Berne

Direction de l'instruction publique et de la culture
Office des services centralisés

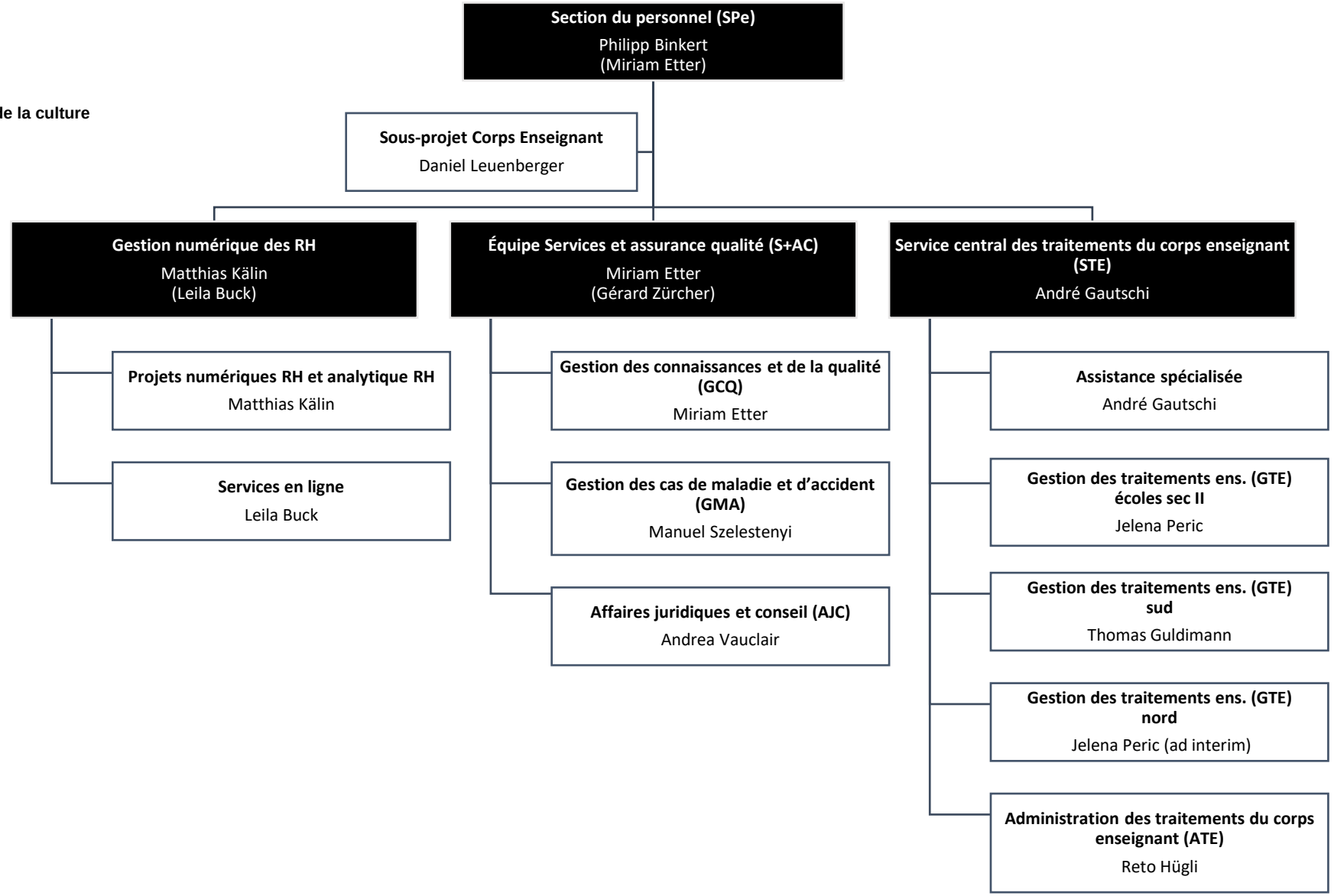

Etat janvier 26