

1984

2026



**PROPOSTA VINI**

# CUSTODI

PROPOSTA VINI srl

Via degli Artigiani, 16 - Località Ciré

I-38057 Pergine Valsugana (TN)

Partita iva: 02127350227

tel. commerciale: +39 0461 534795

info@propostavini.com

tel. gestione ordini: +39 0461 534797

ordini@propostavini.com

tel. amministrazione: +39 0461 539242

amministrazione@propostavini.com

codice accisa: IT00TNV00127G

codice SDI: A4707H7

Certificazione BIO: IT BIO 006 A8923



*Il sito di Proposta Vini permette di accedere  
alle schede tecniche dei prodotti presenti in catalogo.  
Il catalogo è valido dall'1 febbraio 2026 al 31 gennaio 2027*

[www.propostavini.com](http://www.propostavini.com)



Opere di Federico Lanaro

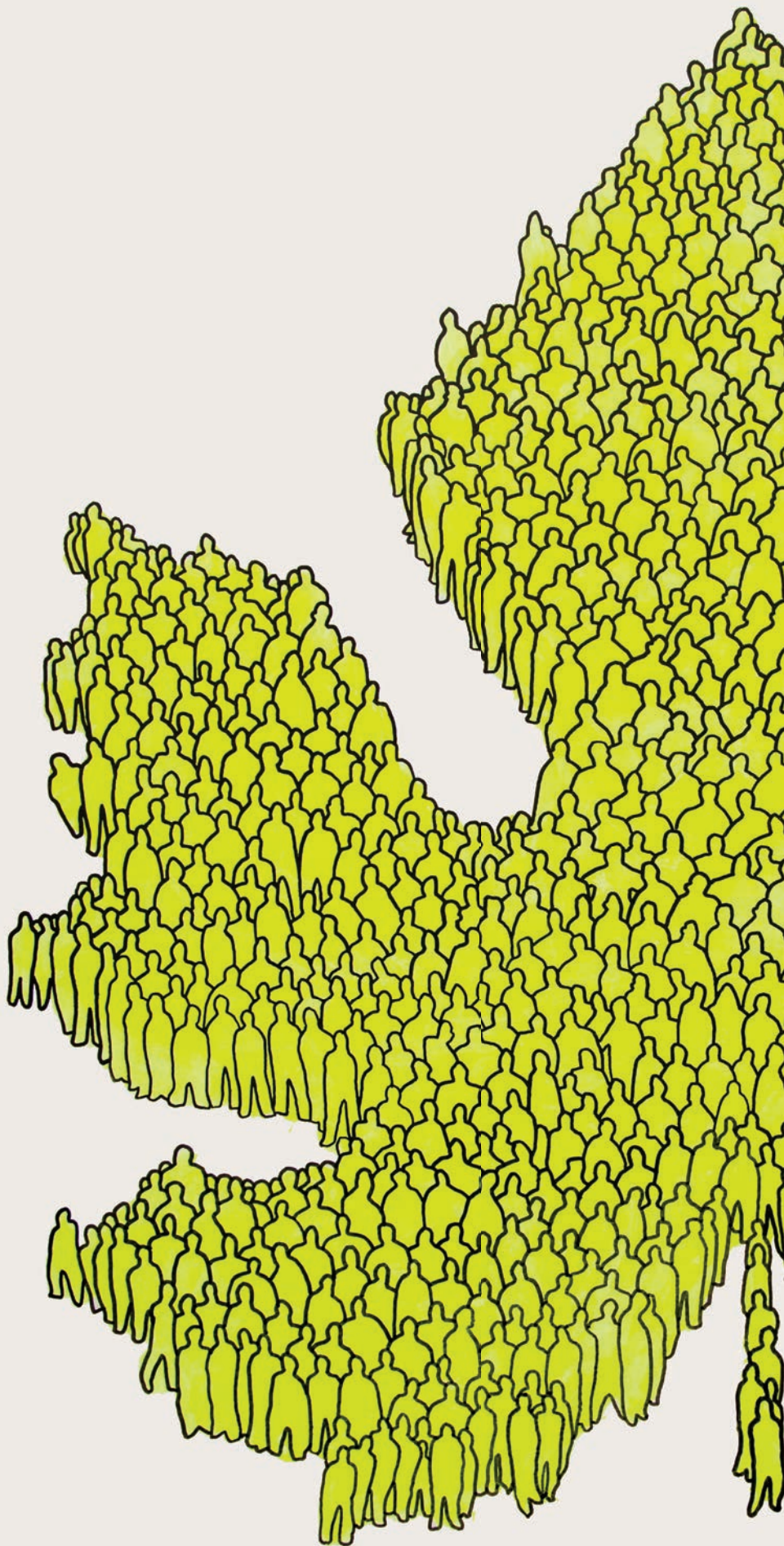

DI

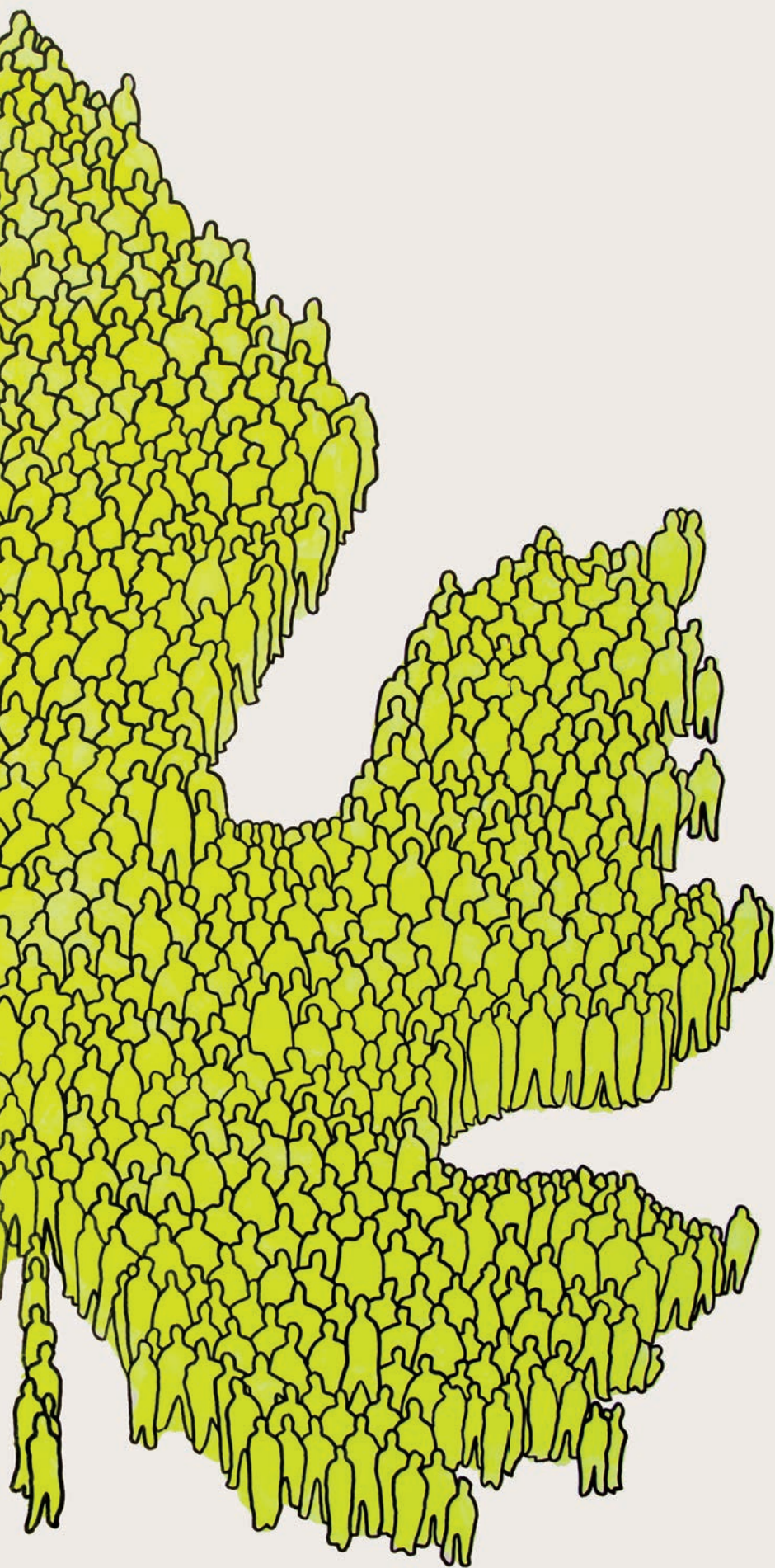

**BIODIVERSITÀ**

PROP

VINI

E'AR



# OSTA

Federico Lanaro (Rovereto TN, 1979) si è diplomato nel 2004 all'Accademia di Belle Arti di Bologna. Le sue opere, dalla pittura alla scultura all'installazione, sono caratterizzate da temi trasversali e da un nomadismo linguistico, che riflettono la sua esperienza personale del mondo che lo circonda.

I tipici elementi della sua arte sono i colori fluo, la sintesi del segno, i soggetti e le inquadrature che invitano ad osservare il mondo da un diverso punto di vista, le figurazioni semplici, dirette ed immediate che attingono sia dalla cultura elevata, sia dal mondo semplificato della grafica. Anche per questo motivo, la sua arte si presta a diversi livelli di lettura, a seconda dell'interpretazione e della sensibilità personale dello spettatore. Il suo lavoro è fatto di tante sfumature, come l'arte ecosostenibile, l'attenzione all'universo green, le ibridazioni tra mondo animale e umano, tra individuo e massa, tra naturale e soprannaturale, il legame con la sua terra, l'interpretazione dei comportamenti umani. Lavora con Studio d'arte Raffaelli di Trento.

# TE

**FEDERICO LANARO**

# IL VINO: LASCIAMOLO PARLARE

*Un misto di ignoranza, pigrizia e paura di venire criticato dai conformisti che ti circondano ti impedirà di vivere il vino come scoperta e piacere anche intellettuale.*

CAMILLO LANGONE, *Dei miei vini estremi*, Marsilio, 2019, pag. 12

Conosciamo le regole: *antipasti con spumanti; primi con bianchi; secondi di pesce con bianchi; secondi di carne con rossi, cacciagione con rossi vigorosi. Con formaggi, frutta e dolci vini dolci.*

Salvo rare eccezioni, quanto sopra viene continuamente ribadito in ogni locale dove si mangia e si consuma vino. Crediamo sia giunto il momento di aprire una pacata discussione, senza settarismi e ideologie, su un argomento che, quotidianamente, assieme a chi mesce e vende vino, siamo incalzati a tenere in considerazione, vale a dire *l'abbinamento*.

Ha ancora senso parlare di regole e di inflessibili modelli all'interno dei quali muoversi per la scelta dei vini al ristorante? Oppure possiamo immaginare una diversa e personale libertà di scelta?

La posizione di Proposta Vini è da sempre distante da schemi rigidi e preconfezionati.

Crediamo che il mangiare e il bere siano due momenti distinti, non sempre, ma spesso, separati.

Il primo è necessario per vivere il secondo è invece totalmente superfluo: si vive benissimo anche senza bere alcolici. Abbiamo bisogno di nutrirci, ma bere vino non serve se non all'umore, alla capacità di pensare e di sapersi estraniare, alla concentrazione e, se vogliamo, all'anima. Succede spesso che, ordinando un vino a un cameriere o a un sommelier, nonostante sia la prima volta che ci incontra, sembra conoscere già i nostri gusti e, soprattutto, quale vino abbinare al piatto che abbiamo ordinato.

Considerare l'abbinamento al cibo come l'aspetto più importante crediamo sia *un'ingenuità*.

A nostro avviso, ciò che veramente conta è non coprire i gusti vicendevolmente, punto.

Tutto il resto è da considerarsi un barocchismo enoico, un linguaggio rococò che distoglie l'attenzione dagli aspetti essenziali legati al consumo di vino.

*I veri amanti del vino non amano le discussioni settarie o ideologiche, gradiscono parlare del vino in maniera leggera e comprensibile, vogliono dire quello che pensano senza sentirsi sotto esame, adorano cambiare idea e ricambiarla. Per questa ragione crediamo che la cosa più giusta da fare sia questa: mangiare e bere, bere e mangiare. Consideriamole azioni separate. Mangiamo, aspettiamo un po', un sorso d'acqua, e godiamoci il vino. Oppure viceversa: ci gustiamo il vino prima del primo boccone e dopo l'ultimo. In questa maniera la necessità dell'abbinamento viene meno e possiamo mangiare e bere quello che ci piace senza sbellicarci il cervello...*

Ancor oggi è comune trovare bottiglie con indicazioni sull'etichetta di questo genere: *da abbinare a cacciagione di piuma o consigliato con carni bianche oppure a carni speziate o ancora con pici al ragù di cinghiale, col cotichino, con pesce crudo, ecc...*

Non abbiamo mai capito quale convenienza trovino le cantine a indicare una limitazione al consumo dei loro vini! L'abbinamento cibo vino è un bernoccolo della nostra necessità di inquadrare ogni situazione della vita in uno schema ben definito, rispettato e condiviso da tutti, con maestri che ci indicano la via. Ma come mai? Un po' di peperoncino nel sugo snatura il gusto del pomodoro e la senape sovrasta il gusto di un würstel.

Dobbiamo quindi evitare di mangiarli? Chi mai può affermare che uno spumante di qualità non possa sostenere l'abbinamento con un ossobuco? O che un rosso, anche corposo, non possa stare con qualsiasi tipo di pesce? Chi può stabilirlo?

Ci troviamo spesso a pranzo con persone che amano il vino e la cucina e constatiamo che sempre si ordina da mangiare e poi da bere senza nessuna relazione tra le due scelte. Talvolta succede viceversa: si ordina il vino e poi il cibo.

L'unica regola resta *bevi quello che ti pare*, ed essa va mediata solo quando si deve condividere la scelta con altre persone e dunque, ordinando una bottiglia, va tenuto conto dei gusti di tutti. Inoltre, certi vini, come i passiti, andrebbero bevuti da soli: abbinarli significa sminuirli.

Quanto sopra ha come intenzione l'aprire un dibattito sul tema, con la ferma convinzione che ognuno fa quello che vuole, rispettando dunque anche il più che legittimo parere di chi trova l'abbinamento essenziale. Il nostro invito è questo: bevete quello che vi pare, come vi pare, quando vi pare e non prendete in considerazione i commenti disdicevoli di chi ci vuole uniformati... perfino nel gusto!

*fr. furto* 



# CARATI

CÀ DU FERRÀ



# AUTEN

TTERE

NTICO

BONASSOLA - LIGURIA



# IMPEGNI DI RISPETTO AMBIENTALE

Stiamo implementando un programma strutturato volto alla riduzione del nostro impatto ambientale e del consumo energetico.

## Climatizzazione eco-compatibile

- Abbiamo installato moderne pompe di calore alimentate a gas naturale, altamente performanti sia per il riscaldamento invernale che per il raffrescamento estivo. I sistemi sono controllabili da remoto e dotati di un algoritmo che bilancia la temperatura dell'acqua in base al comfort degli ambienti, garantendo una maggiore efficienza energetica.

## Riduzione consumo di energia elettrica

- Nel 2018 abbiamo acquistato 2 cogeneratori di energia elettrica che trasformano il gas metano in 26.280 kwh annui di energia pulita e a chilometro 0.
- L'illuminazione elettrica della nostra sede è interamente realizzata con lampade LED dotate di sistemi di rilevamento della luminosità ambientale, che regolano automaticamente l'intensità luminosa in base alle reali necessità degli spazi.

## Imballaggi in carta riciclata e biodegradabile

- Riutilizziamo il più possibile i cartoni originali delle cantine, riducendo gli sprechi. Qualora fosse necessario utilizzare imballaggi aggiuntivi, impieghiamo cartoni da noi progettati, realizzati in carta riciclata e privi di inchiostro.
- Il nastro adesivo utilizzato per la chiusura dei cartoni è composto da carta riciclata e gomma naturale ed è completamente biodegradabile.

## Riduzione dell'utilizzo di carta

- Dal 2017 abbiamo eliminato la carta copiativa a carbone per la stampa dei documenti di spedizione, sostituendola con carta riciclata.
- Abbiamo inoltre introdotto una procedura interna per la riduzione delle stampe e sostituito gli archivi cartacei con sistemi di archiviazione elettronici.



Il catalogo è stampato su carta certificata FSC® e l'azienda incaricata attua politiche di responsabilità sociale e ambientale.



# CONDIZIONI COMMERCIALI

## CONDIZIONI DI VENDITA

- Gli ordini vengono effettuati al passaggio di un nostro agente o direttamente a mezzo telefono o e-mail.
- I prezzi sono esclusi di I.V.A.
- Il Cliente è libero di assortire tutti i prodotti a suo piacimento.

## TRASPORTO

- Nella provincia di Trento qualunque ordine sarà consegnato gratuitamente entro 48 ore.
- Nel resto d'Italia è gratuito con un imponibile superiore a € 290,00. Per importi inferiori sarà addebitato un contributo spese come segue: fino a € 100 = € 20; fino a € 200 = € 10; fino a € 290 = € 5.

## POLITICHE PER LA FAMIGLIA

*Dal 23 febbraio 2024 Proposta Vini ha ottenuto la certificazione Family Audit, confermando un percorso concreto di responsabilità sociale e attenzione alle persone. L'azienda investe con convinzione in politiche che favoriscono il giusto equilibrio tra vita privata e lavoro, riconoscendo il valore della famiglia e del benessere dei propri collaboratori.*

*Dopo l'abolizione del sabato lavorativo per il personale di magazzino e degli uffici, Proposta Vini continuerà nei prossimi anni a introdurre nuove misure: maggiore flessibilità oraria, iniziative di conciliazione vita-lavoro e progetti legati a Diversity, Equality & Inclusion, per un ambiente sempre più equo e inclusivo.*

*Proposta Vini è orgogliosa di portare avanti questo impegno, con l'obiettivo di generare un miglioramento reale, sia all'interno dell'azienda sia nel territorio e nella comunità che la circondano.*



## NOTE

- Si prega di segnalare immediatamente sul documento di consegna e sul cedolino del Corriere eventuali rotture e/o mancanze di colli.
- Proposta Vini non risponde di mancanze o rotture rilevate successivamente alla firma sul documento di consegna.
- Si accettano prenotazioni solo sulle annate di prossima uscita che dovranno essere confermate dalla sede.
- Referenze non a catalogo, ma nel listino delle cantine rappresentate, potranno essere ordinate solo con imballo originale completo. La loro consegna sarà condizionata dai necessari tempi logistici ed eventuali costi di spedizione saranno addebitati in fattura.
- La non regolarità nei pagamenti esclude l'approvazione dell'ordine.

## CARTE VINO

- È un servizio a pagamento da quantificare caso per caso. Potrà essere gratuito in relazione al numero di etichette del presente catalogo e/o al fatturato annuo.

## CONDIZIONI DI PAGAMENTO

- Ricevuta bancaria a 30 gg. fine mese (senza spese).
- Anticipato con sconto del 3%. Banca: CASSA RURALE ALTA VALSUGANA Banca di Credito Cooperativo IBAN: IT64 B 08178 34661 000028450005 SWIFT/BIC: CCRTIT2T47A Non pervenendo entro 15 gg. il saldo della fattura pro-forma, la disponibilità della merce ordinata non sarà garantita (modalità: all'ordine segue immediatamente la fattura pro-forma; la spedizione segue il ricevimento dell'importo a saldo).
- Contrassegno con sconto dell'1% (soglia massima per pagamento in contanti come da normativa vigente).

Informativa sul trattamento dei dati personali ex Reg UE 2016/679 e D.Ls. 196/03  
La informiamo che i dati personali forniti sono trattati come da informativa privacy completa riportata sul sito internet aziendale al seguente link:  
<http://www.propostavini.com/normativa-sulla-privacy>





# DISTRIBUTORI APPASSIONATI DI VINI E TRADIZIONI

Proposta Vini è un'azienda specializzata nella selezione e commercializzazione di vini, spumanti, spirits e olii. È presente sul mercato da oltre quarant'anni e rivolge una particolare attenzione alle aziende che operano nel rispetto e nel mantenimento delle tradizioni dei loro territori.

Il catalogo di Proposta Vini è un affascinante viaggio alla (ri)scoperta della straordinaria ricchezza di biodiversità presente in Italia valorizzato attraverso progetti come:



# INDICE

## CONDIZIONI COMMERCIALI | 9

### ITALIA | 14 - 147

- > Valle d'Aosta | 14 - 16
- > Piemonte | 17 - 31
- > Liguria | 33 - 35
- > Lombardia | 36 - 41
- > Trentino | 42 - 62
- > Alto Adige | 63 - 69
- > Veneto | 71 - 81
- > Friuli Venezia Giulia | 82 - 89
- > Emilia Romagna | 90 - 94
- > Toscana | 95 - 107
- > Marche | 108 - 112
- > Umbria | 113 - 114
- > Lazio | 115 - 117
- > Abruzzo | 118
- > Molise | 119
- > Campania | 120 - 128
- > Basilicata | 128
- > Puglia | 129 - 132
- > Calabria | 133 - 134
- > Sicilia | 135 - 143
- > Sardegna | 144 - 147

### VINI ESTERI | 148 - 206

- > Francia | 150 - 173
- > Portogallo | 174 - 175
- > Spagna | 176 - 181
- > Inghilterra | 181
- > Svizzera | 182
- > Germania | 183 - 185

- > Svezia | 185
- > Repubblica Ceca | 185
- > Repubblica Slovacca | 186
- > Austria | 186 - 190
- > Romania | 191
- > Ungheria | 191
- > Bulgaria | 192
- > Slovenia | 193
- > Croazia | 194
- > Montenegro | 194
- > Albania | 195
- > Serbia | 195
- > Kosovo | 195
- > Moldavia | 196
- > Turchia | 196
- > Georgia | 197
- > Grecia | 198 - 199
- > Cipro | 200
- > Cile | 200 - 201
- > Sudafrica | 201
- > Libano | 202 - 204
- > Argentina | 205
- > Stati Uniti | 206
- > Australia | 206

### BIRRE | 207

### OLIO EXTRAVERGINE DI OLIVA | 208 - 209

- > Liguria | 208
- > Trentino | 208
- > Veneto | 208

- > Friuli Venezia Giulia | 208
- > Toscana | 208
- > Lazio | 208
- > Abruzzo | 208
- > Campania | 209
- > Puglia | 209
- > Calabria | 209
- > Sicilia | 209
- > Sardegna | 209

### LATTINA

- > Calabria | 209

### ACETI | 210

- > Piemonte | 210
- > Trentino | 210
- > Emilia Romagna | 210
- > Sicilia | 210

### OLIVE E CAPPERI | 211

### VERMOUTH | 212

### MEZZE BOTTIGLIE | 212 - 213

### MAGNUM 1,500 | 214 - 217

### JÉROBOAM 3,000 | 218

### ACCESSORI | 219

## LEGENDA

**M.C. Metodo Classico\*\*\***  
Rifermentazione in bottiglia con sboccatura

**M.M. Metodo Martinotti**  
Rifermentazione in autoclave

**M.F. Metodo Familiare**  
Rifermentazione in bottiglia senza sboccatura

\*\*\* Dopo la sboccatura, allo spumante si aggiunge il *liquer d'expédition*\* che gli conferisce caratteristiche peculiari e singolari. Si può ulteriormente personalizzare lo spumante aggiungendo, in questa fase, zucchero di canna entro i valori legali indicati nella tabella sottostante.

TIPOLOGIA	QUANTITÀ DI ZUCCHERO
pas dosé - dosage zero - nature	meno di 3 grammi per litro**
extra brut	meno di 6 grammi per litro
brut	meno di 12 grammi per litro
extra dry	tra 12 e 17 grammi per litro
sec-dry	tra 17 e 32 grammi per litro
demi sec	tra 32 e 50 grammi per litro
dolce	più di 50 grammi per litro

\* con l'espressione *liquer d'expédition* si intende la quantità di ripristino del volume (livello) costituito da vini della stessa partita, o da vini affinati, o da acqueviti, e/o da zucchero, ecc.

\*\* inteso come residuo e non aggiunto.

Marco Larentis (Sommelier Aspi)

► Disponibilità limitata **33+3 PREZZO PROMO**

Possibile vendita con la formula

**BIO** Vini da coltivazioni biologiche

**BIOVEGAN** Vini senza impiego di derivati di origine animale

**low alcohol** Prodotti con gradazione alcolica inferiore o uguale a 10°

 Spumanti e frizzanti

 Vini fermi

 Vini dolci

 Alloggi disponibili

 FIVI



Alcuni vini della cantina sono certificati SQRPI

Le annate riportate sul catalogo corrispondono a quelle in vendita al momento della stampa

All'esaurimento dell'annata disponibile seguirà la successiva



**PUNTA ARIA**



**SICILIA - ISOLA DI VULCANO**



### CAVE MONT BLANC - Morgex (Ao)

Quando negli occhi di un giovane presidente di una storica cooperativa cogliamo la responsabilità di un territorio fragile, e di un vino raro, bevendolo guardiamo il mondo con ottimismo. Il *Prié Blanc* è il vitigno autoctono a bacca bianca che sta alla base del *Blanc de Morgex et de La Salle*. Robusto e fedele a sé stesso da millenni, questo vitigno a piede franco s'inerpica per gli alti fianchi delle vallate, oltrepassando i 1200 metri di quota. Come disse l'Abbé Don Alexandre Bougeat, il *Prié Blanc* "prospère au grés des avalanches", "prosperava vicino alle valanghe": espressione più che mai vera poiché, a pochi metri di distanza da qui, scende una delle più imponenti valanghe dell'arco alpino. Questo a ulteriore testimonianza del carattere selvaggio, seppur raffinato nel gusto, del *Prié Blanc*.

Ettari vitati: 18  
esclusiva: Italia



VDA BLANC DE MORGEX ET DE LA SALLE EXTRA BRUT X.T. M.C.  
1,500 | **astuccio cartone**

2022  
2023 da aprile



BLANC DE MORGEX ET DE LA SALLE Vini Estremi

2024

esclusiva Italia tranne: Valle d'Aosta



VDA BLANC DE MORGEX ET DE LA SALLE BRUT Blanc du Blanc M.C.

s.a.



VDA BLANC DE MORGEX ET DE LA SALLE PAS DOSÉ Glacier M.C.

2022



VDA BLANC DE MORGEX ET DE LA SALLE BRUT NATURE Cuvée du Prince M.C.

2019



EXTRA DRY Fripon M.M. | da uva Prié Blanc non riportata in etichetta

s.a.



EXTRA BRUT Magnetite M.C.

s.a.



BRUT NATURE Cuvée des Guides M.C. | da uva Prié Blanc non riportata in etichetta  
1,500 | **cassa legno**

2022  
2022

\* Spumantizzato a 2173 metri del Pavillon du Mont Fréty, la prima stazione di Skyway Monte Bianco



COFANETTO IN LEGNO CON PICCOZZA REALIZZATA A MANO  
e bottiglia di Cuvée des Guides M.C.

2022



BLANC DE MORGEX ET DE LA SALLE Affinato in miniera

2023



BLANC DE MORGEX ET DE LA SALLE La Piagne

2023



0,500 | VIN BLANC DOUX Chaudelune

s.a.



### CAVES COOPERATIVES DE DONNAS - Donnas (Ao)

Entrando in Valle d'Aosta, all'imbocco della Valle di Gressoney, si ergono dei vigneti straordinari, simbolo assoluto dell'operosità dell'uomo sulle montagne. Nel 1971 alcuni viticoltori decisero di creare una cooperativa che, con tenacia e determinazione, potesse contribuire a mantenere in vita il *Picotendro*, uno dei cloni montanari del *Nebbiolo*. I vigneti sono integralmente terrazzati e costruiti su pergole supportate da monumentali pilastri. Con l'obbiettivo di valorizzare e tutelare le vigne con le maggiori pendenze (superiori al 100%), dal 2020 è stato dedicato il vigneto Ronc al Progetto Vini Estremi di Proposta, volto a garantire una dignitosa remunerazione del lavoro di questi viticoltori estremi. Ettari vitati dedicati a questo progetto: 1

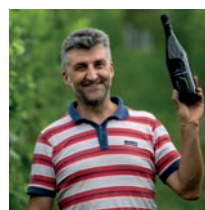

NEBBIOLO VALLE D'AOSTA Picotendro

2024



DONNAS Les Roncs | Nebbiolo

2020



DONNAS SUPERIEUR Vieilles Vignes | Nebbiolo

2020



## LA VRILLE - Verrayes (Ao)

L'avventura enoica di La Vrille iniziò nel 2005 con la messa a dimora di viti nell'anfiteatro naturale, dove ha sede la cantina e dove crescono spontaneamente diverse piante mediterranee, tra le quali il timo. Note calde e suadenti si avvertono in alcuni vini, soprattutto nel *Chambave Muscat*. La Vrille crede nel rispetto dell'ambiente e riserva grande cura al terreno che considera basilare per la buona salute delle piante. Il lavoro nel vigneto è svolto quasi esclusivamente a mano, con trattamenti ridotti al minimo, e la stessa attenzione è applicata ai processi di vinificazione. I risultati si sentono nelle espressioni organolettiche che esprimono profumi e sapori inconfondibili.

Ettari vitati: 3,5

esclusiva in Italia tranne: Valle d'Aosta

vendita non autorizzata: Valle d'Aosta



///	CHAMBAVE MUSCAT		2023
///	PETITE ARVINE	NOVITÀ	2024
///	CHAMBAVE ROUGE		2024
///	PINOT NOIR		2020
///	FUMIN		2019
///	CORNALIN		2024
///	VUILLERMIN		2021
///	CLAIRETZ   da uve Nebbiolo e Neyeret non riportate in etichetta		2021
///	0,375   CHAMBAVE MUSCAT FLÉTRI		2022

Nuova  
Entrata



## LO TRIOLET - Introd (Ao)

L'azienda si trova a Introd, nell'alta Valle d'Aosta, all'imbocco delle valli di Rhêmes e Valsavarenche, ai piedi del Parco Nazionale del Gran Paradiso. *Marco Martin* ha fondato la cantina alla fine degli anni '80, insieme alla moglie *Paola*, che ha portato in dote i vigneti situati sulla collina di Nus, culla della rara varietà *Vien de Nus*. Nel corso degli anni, *Marco* ha trasformato questa piccola cantina di montagna in una delle aziende di riferimento dell'intera regione alpina. Oggi *Marco* è affiancato da *Sophie* e, con rinnovata energia, guarda al futuro valorizzando varietà antiche e nuove interpretazioni varietali, in un'ottica di tutela del paesaggio e di attenzione all'accoglienza. Il suo elegante agriturismo permette ai visitatori di toccare con mano il delicato legame secolare tra agricoltura e montagna.

Ettari vitati: 6



///	PETITE ARVINE		2023
///	PINOT GRIS		2023
///	GAMAY		2024
///	TORRETTE		2023
///	NUS   Vien de Nus, Petit Rouge, Cornalin		2023
///	PINOT NOIR		2023
///	COTEAU BARRAGE   Syrah, Fumin		2022
///	FUMIN		2022

## MALEY - CIDRERIE DE SAVOIE - Albertville (F)

Maley è l'antico nome con cui veniva chiamata la mela coltivata nella Valtournenche in Valle d'Aosta, ai piedi del Cervino-Matterhorn ed è uno degli antichi nomi dati al Monte Bianco nella Valle di Chamonix in Alta Savoia. *Gianluca Telloi*, fondatore del progetto, dopo anni di ricerca all'insegna del recupero delle antiche varietà di mele e di pere da sidro in Valle d'Aosta e in Savoia, ha affidato la mano produttiva ad *Aurélie* e *Philippe Bernot* della Cidrerie de la Savoie. Insieme, da anni, collaborano con l'obiettivo di garantire la migliore interpretazione ed espressione del sidro prodotto dai monumentali e fragili meli e peri coltivati ai piedi dei giganti delle Alpi. Proposta Vini da sempre si prende cura di progetti dal forte potenziale paesaggistico, le cui ricadute in termini di sostenibilità ambientale, sociale ed economica sono di grande attualità: oggi Maley è parte integrante di questi progetti.

Ettari coltivati a mele: 6

esclusiva: Italia



●●	CIDRE DU SAINT BERNARD AMABILE M.F.   low alcool	2024
●●	POIRÉ JORASSES CLASSICUM M.F. (sidro di pera)   low alcool	2024
●●	CIDRE CIDRERIE DE SAVOIE CUVÉÉ DU CRÉ M.F.   low alcool	s.a.
	0,375	NOVITÀ s.a.

	contenuto	astuccio	gradi	accisa	imponibile	€
--	-----------	----------	-------	--------	------------	---

### LIQUORE A BASE DI ACQUAVITE

di	SIDRO DI MELA Whympet 1865	0,700	38%
----	----------------------------	-------	-----

### LIQUORE

di	SIDRO DI MELA Lecristallier	0,700	18%
----	-----------------------------	-------	-----



MALEY - CIDRERIE DE SAVOIE

Vista dei meleti monumentali



## ANTICHI VIGNETI CANTALUPO - Ghemme (No)



L'azienda, di proprietà della famiglia *Arlunno*, produce vino dai primi anni del '600. Oggi è naturalmente il Ghemme (Doc dal 1969) il vino più rappresentativo. È prodotto con uva *Nebbiolo* che localmente è chiamata *Spanna*, termine di derivazione latina che già Plinio chiamava *Spionia*. Il terreno, come scriveva Luigi Nicolini nel 1904, è un *colossale campionario mineralogico della soprastante catena alpina, composto da ciottoli di granito, di porfido, di detriti di ghiaia, di schisti, micascisti, di serpentino, di sfaldature di rocce dolomitiche del Fenera, di ciottoli anfibolici...* I vini di quest'azienda, che coltiva anche altre varietà locali, esprimono un carattere unico e inconfondibile.

Ettari vitati: 35

esclusiva in Italia tranne: No, Vb, Vc, Bi, To, Mi, Rm



///	VESPOLINA COLLI NOVARESI Villa Horta	2023
///	NEBBIOLO COLLINE NOVARESI Agamium	2023
///	GHEMME Cantalupo Anno Primo	2016
///	GHEMME Collis Breaclemae	2017

## BOSCHIS Francesco - Dogliani (Cn)



L'azienda esiste dal 1919 ma è con la vendemmia del '68 che *Francesco* e il figlio *Mario* decidono di iniziare a vinificare in proprio una partita di *Dolcetto* che, ancora oggi, è il vitigno principale. Oggi l'azienda è condotta da *Mario* con i figli *Marco* e *Paolo* che hanno eliminato totalmente l'ausilio di prodotti antiparassitari sistemici. Le Vigne, lavorate in buona parte a mano, sono posizionate a oltre 500 m/slm e solo nei terreni più vocati, mentre gli altri sono coltivati a nocioleti, campi, prati e boschi. È presente in azienda un piccolo allevamento di bovini di razza Piemontese che permettono di avere la sostanza organica necessaria alle concimazioni.

Ettari vitati: 8

vendita non autorizzata: Pd



///	FREISA LANGHE Bosco delle Cicale	2024
///	DOGLIANI Pianezzo	2023
///	DOGLIANI SUPERIORE Pianezzo Vigna Sorì San Martino	2022
///	DOGLIANI SUPERIORE Pianezzo Vigna dei Prey	2022
///	DOGLIANI SUPERIORE Pianezzo Vigna del Ciliegio	2021
///	BARBERA D'ALBA SUPERIORE Vigna le Masserie	2021

## CANTINE GARRONE - Domodossola (Vb)



La realtà viticola Ossolana è antichissima ed è un esempio di viticoltura alpina dove generazioni di viticoltori hanno modellato le montagne con imponenti gradoni scavati nella roccia e costruito km di muri a secco. È lo scrigno del *Prunent*, un biotipo di *Nebbiolo* coltivato in questa valle di frontiera tra il Massiccio del Monte Rosa ed il passo del Sempione. Alla quarta generazione di viticoltori la *Famiglia Garrone*, guidata da *Marco*, con grande determinazione ha ridato vita e prospettiva a questa viticoltura di montagna, dove alcune piante centenarie su piede franco sopravvivono ancora. L'opera di recupero e salvaguardia, che la *Famiglia Garrone* negli anni ha messo in campo, rimane un esempio preziosissimo di salvaguardia di un paesaggio e di una varietà altrimenti destinata all'oblio, oggi di grande attualità.

Ettari vitati: 10



///	VALLI OSSOLANE La Gera	2023
///	MUNALOSS   Nebbiolo, Croatina	2024
///	TARLÀP   Merlot	2023
///	VALLI OSSOLANE NEBBIOLO SUPERIORE Prüment	2022
///	VALLI OSSOLANE NEBBIOLO SUPERIORE Prüment Diecibrete	2022
///	VALLI OSSOLANE NEBBIOLO SUPERIORE Prüment Vigna Fornace	2023





### CASCINA CARLÒT Claudio Mo - Coazzolo (At)

In uno dei più bei paesaggi viticoli italiani - tra Langa, Monferrato e Roero - seguendo i ritmi e i principi della biodiversità, *Claudio Mo* produce vini schietti e autentici, dove la tradizione incontra l'innovazione, l'entusiasmo la fatica quotidiana e le varietà aromatiche come il *Moscato* incontrano i grandi Classici piemontesi tra *Barbera* e *Nebbiolo*. Alla base della sua filosofia aziendale stanno il rispetto della tradizione, la sostenibilità e l'innovazione. Ha modernizzato l'azienda con l'obiettivo di renderla energeticamente autosufficiente grazie all'impiego di fonti rinnovabili. Ettari vitati: 10



///	ARNEIS LANGHE Saròt	2024
///	CORTESE PIEMONTE Aivè	2024
///	MOSEC   da uve Moscato e Traminer non riportate in etichetta	2024
///	DOLCETTO D'ALBA San Rùm	2024
///	BARBERA PIEMONTE FRIZZANTE Mussa	2024
///	BARBERA D'ASTI Runc	2024
///	BARBERA D'ASTI SUPERIORE Votiva	2022
///	GRIGNOLINO D'ASTI Pianàs	2024
///	NEBBIOLO LANGHE Viù	2024
///	NEBBIOLO LANGHE Clòde	2022
///	RUCHÉ DI CASTAGNOLE MONFERRATO Dafòra	2024
///	BARBARESCO Camerenda	2022



///	ASTI Spumante Iris M.M.	s.a.
///	MOSCATO D'ASTI Fiori di Campo 0,375   <b>tappo vite</b> 1,500   <b>astuccio cartone</b>	2025 2025 2025
///	MOSCATO Mario e il Pozzo M.C.   <b>astuccio cartone</b>	s.a.



### CASCINA FONDA - Neive (Cn)

Vocazione, scommessa e passione: tre pilastri fondamentali per Cascina FONDA. La vocazione per il territorio delle Langhe, patrimonio storico dell'Unesco, si riflette nella coltivazione dell'uva, una tradizione iniziata nel 1963, quando *Secondino Barbero* fondò l'azienda. La scommessa è stata raccolta dai figli, *Massimo* e *Marco*, che dal 1988 producono vini di alta qualità, in particolare *Moscato*, utilizzando le uve delle proprietà di Mango e Neive. Negli ultimi dieci anni, l'azienda ha intrapreso un percorso di rinnovamento, puntando sull'Alta Langa e concentrandosi nel valorizzare la tradizione spumantistica che caratterizza quest'area. Ettari vitati: 10



///	ALTA LANGA EXTRA BRUT M.C.   Chardonnay, Pinot Nero	11+1	PREZZO PROMO	2021
///	ALTA LANGA EXTRA BRUT Blanc de Blancs M.C.   Chardonnay	11+1	PREZZO PROMO	2021
///	ALTA LANGA ROSÉ PAS DOSÉ M.C.   Pinot Nero	NOVITÀ	11+1	PREZZO PROMO 2022



///	ASTI Spumante Bel Piasì M.M.	s.a.	
///	MOSCATO D'ASTI Bel Piano   <b>tappo vite</b>	2025	
///	MOSCATO CANELLI Bel Fiore	2025	
///	MOSCATO Spumante Chiara Blanc M.M.	33+3	PREZZO PROMO s.a.
///	MOSCATO Tardivo Spumante M.M.	2022	
///	BRACHETTO PIEMONTE Spumante Bel Roseto M.M.	s.a.	



## CASCINA GILLI - Castelnuovo Don Bosco (At)

Dal 1983, a Cascina Gilli vengono valorizzati i vitigni autoctoni del Monferrato, a partire dalla *Freisa*, varietà poliedrica e contemporanea. L'azienda si trova a Castelnuovo Don Bosco, nel Monferrato Astigiano, una delle zone del Piemonte ancora tutta da scoprire, che da sempre scrive la sua storia fiera e indipendente attraverso la voce del territorio. Qui, vengono coltivati 11 ettari di proprietà vitati a *Freisa*, *Malvasia di Schierano*, *Bonarda*, *Barbera* e *Nebbiolo* tra le colline argillose nelle Marne di Sant'Agata. Tra le etichette più iconiche: la *Freisa d'Asti*, raffinata, elegante, profumata. E la *Malvasia di Castelnuovo Don Bosco*, aromatica e senza tempo. Nel solco di una filosofia produttiva autentica, questi vini diventano, oggi, la testimonianza dell'importante lavoro di custodia e valorizzazione del patrimonio viticolo autoctono.

Ettari vitati: 12

esclusiva: Italia



	ROSATO EXTRA DRY Gilli M.M.   da uva Malvasia non riportata in etichetta	s.a.
	CHARDONNAY PIEMONTE Rafè	2024
	CHIARETTO MONFERRATO Lirico   da uve Freisa, Bonarda non riportate in etichetta	2024
	FREISA D'ASTI Luna di Maggio Frizzante	s.a.
	FREISA D'ASTI II Forno	2024
	FREISA D'ASTI SUPERIORE Arvelè	2021
	BONARDA PIEMONTE Frizzante Moyé	2024 da marzo
	NEBBIOLO ALBUGNANO SUPERIORE Notturmo	2022
	BARBERA D'ASTI Le More	2023
	BARBERA D'ASTI SUPERIORE Dédica	2021
	MALVASIA DI CASTELNUOVO DON BOSCO Gilli   tappo vite	2024

## CASCINA MORASSINO - Barbaresco (Cn)

Roberto continua l'attività del papà *Mauro*, conducendo l'azienda che è giunta ormai alla quinta generazione. Tre ettari e mezzo di vigneti a *Barbaresco* è, ad oggi, l'azienda che possiede la più importante superficie di vigneto del famoso cru *Ovello*. L'operato di *Roberto* si caratterizza per modestia, precisione e visione, i suoi vini sono l'emblema interpretativo del *Nebbiolo* a *Barbaresco*. Questa azienda, infatti, produce vini longevi, di forte ed elegante personalità, con profumi nitidi e persistenti.

Ettari vitati: 4,5



	AIRONE '55   Nebbiolo	s.a.
	BARBERA D'ALBA	NOVITÀ 2024
	BARBERA D'ALBA SUPERIORE	2022
	NEBBIOLO LANGHE	2023
	BARBARESCO Morassino	2024
	BARBARESCO Ovello	2022
	MERLOT LANGHE	2020



## CASTELLO DI UVIGLIE - Rosignano Monferrato (AI)

Le radici storiche dei vigneti del Castello di Uviglie affondano nel 1491. Ricca di questa tradizione e di un terroir d'eccezione fatto di bricchi solitari, terre bianche e millenarie cave sotterranee - utilizzate oggi come cantine - l'azienda è una dinamica realtà produttiva in regime di sostenibilità. La promessa è quella di vedere il Monferrato tra i territori prestigiosi del Piemonte, salvaguardandone i vitigni autoctoni quali *Grignolino*, *Barbera* e *Albarossa*, affiancati ad una sperimentazione d'eccellenza dello Spumante Metodo Classico.

Ettari vitati: 44

esclusiva in Italia tranne: No, Vc, Bi, Vb

vendita non autorizzata: No, Vc, Bi, Vb



●●	BRUT Mandoletta M.C.   Chardonnay, Pinot Nero	33+3 PREZZO PROMO	2021
●●	EXTRA BRUT Le Cave M.C.   Pinot Nero, Chardonnay 1,500		2017 2015
●●	EXTRA BRUT BLANC DE BLANCS Le Cave M.C.   Chardonnay		2017
●●	La Cave Rosé Extra Brut Pinot Nero DOC M.C.   Pinot Nero		2022
/	CHARDONNAY PIEMONTE Lunariae	33+3 PREZZO PROMO	2024
/	CHARDONNAY PIEMONTE Genevieve		2021
/	GRIGNOLINO MONFERRATO CASALESE San Bastiano		2024
/	GRIGNOLINO MONFERRATO CASALESE San Bastiano Terre Bianche	33+3 PREZZO PROMO	2016
/	BARBERA DEL MONFERRATO Bricco del Conte	33+3 PREZZO PROMO	2023
/	BARBERA DEL MONFERRATO SUPERIORE Le Cave 1,500   <b>astuccio cartone</b>		2021 2019
/	BARBERA MONFERRATO SUPERIORE Bruno Bonzano		2020
/	MONFERRATO ROSSO Hosteria   Barbera, Pinot Nero	33+3 PREZZO PROMO	2022
/	ALBAROSSA PIEMONTE 1491		2019
/	ALBAROSSA PIEMONTE Sofia di Bricherasio		2022

## CASTELLO DI UVIGLIE



Vista sul vigneto con Castello di Uviglie, Rosignano Monferrato



## CONTERNO Diego - Monforte d'Alba (Cn)

Diego e il figlio Stefano portavano avanti con dedizione questa piccola realtà a Monforte, situato in uno degli areali più importanti e strategici della produzione di Barolo a livello mondiale. Forza, vigore, austerità e una marcata personalità sono qualità chiaramente percepibili in tutti i vini di questa azienda e anche nei caratteri delle persone che vi lavorano. L'entusiasmo e l'energia di Stefano si intrecciano con la pazienza, la calma e la determinazione di Diego, che da "Barolo boys" oggi diventa garante di uno stile senza tempo.

Ettari vitati: 10

esclusiva: Italia



///	NASCETTA		2024
///	DOLCETTO D'ALBA		2024
///	BARBERA D'ALBA Ferrione		2024
///	LANGHE NEBBIOLO Baluma		2023
///▶	BAROLO		2021
	1,500   <b>cassa legno</b>		2020
///▶	BAROLO Le Coste di Monforte		2020
	1,500   <b>cassa legno</b>		2020
///▶	BAROLO DEL COMUNE DI MONFORTE		2020
	1,500   <b>cassa legno</b>		2020
///▶	BAROLO Ginestra		2020
	1,500   <b>cassa legno</b>		2019
///▶	0,500   BAROLO CHINATO		s.a.
	<b>astuccio cartone</b>		s.a.



## FRANCOMONDO - San Marzano Oliveto (At)

La Famiglia Mondo si dedica da generazioni alla coltivazione di vigneti di Barbera, a San Marzano Oliveto nel cuore pulsante del Monferrato, terra da sempre vocata alla viticoltura. Oggi è Valerio a guidare questa Cantina tra le prime ad avere interpretato la neo-DOCG Nizza. Nata nel 2014, la denominazione NIZZA ha elevato questo luogo, dalla grande vocazione della Barbera, a denominazione propria. Valerio con visione e perseveranza cerca di riattualizzare questa storica varietà piemontese producendo vini dalla grande profondità ed eleganza.

Ettari vitati: 11

esclusiva in Italia tranne: Cn

vendita non autorizzata: Cn



///	BARBERA D'ASTI	33+3 PREZZO PROMO	2024
///	MONFERRATO ROSSO Di.Vino	33+3 PREZZO PROMO	2021
///	NIZZA Le Rose		2021
///	NIZZA RISERVA Le Rose		2019



## GATTO Pierfrancesco - Castagnole Monferrato (At)

Nasce alla fine dell'800 con il nonno Giacomo che inizia a vinificare le prime uve Barbera. Oggi si estende tra le colline di Castagnole Monferrato e Montemagno, coltivando Grignolino, Barbera e Ruchè. Quest'ultimo, quasi scomparso, è stato salvato per merito del nipote Pierfrancesco che ha saputo rivalutare questa varietà storica delle occasioni solenni e delle feste, importata dai monaci cistercensi in altre epoche. I suoi terreni, di origine tufacea e molto sabbiosi, ricevono il minimo degli interventi e anche in cantina il lavoro è fatto fare alla natura e alla tradizione. I vini sono così specchio fedele del terroir. Reliquie di un passato lontano.

Ettari vitati: 25



///	GRIGNOLINO D'ASTI Montalto		2024
///	BARBERA D'ASTI Robiano		2024
///	RUCHÈ DI CASTAGNOLE MONFERRATO Caresana		2024



### ERPACRIFE - Castagnole Lanze (At)

Quattro amici con una grande passione per il vino decidono, tra i banchi della scuola enologica di Alba, di produrre assieme uno spumante. L'idea nasce dalla voglia di creare qualcosa di particolare e originale con uve diverse da quelle convenzionali. Svolgono numerose spumantizzazioni partendo da basi differenti con la finalità di acquisire domestichezza con il metodo e trovare il vitigno adatto a soddisfare le loro aspettative. Queste esperienze portano ad individuare nel Nebbiolo la varietà più interessante. Ha così origine Erpacrife.

Ettari vitati: 2,5

esclusiva: Italia



	▶	BIANCO DOSAGGIO ZERO M.C.   Erbaluce, Timorasso, Cortese, Moscato	2022
	▶	ROSÉ DOSAGGIO ZERO M.C.   da uva Nebbiolo non riportata in etichetta	2020
	▶	1,500   <b>astuccio cartone</b>	2019
	▶	3,000   <b>cassa legno foderata in pelle</b>	2019
	▶	ROSÉ DOSAGGIO ZERO M.C. 120 mesi   da uva Nebbiolo non riportata in etichetta   <b>astuccio cartone</b>	2008
	▶	MOSCATO DOLCE M.C.	2016

ASTUCCIO IN PELLE PER MAGNUM



### LA CHIMERA - Chiomonte (To)

L'azienda si trova in Val di Susa, come in gran parte delle valli alpine la vite occupa un posto di rilievo. Stefano Turbil con cura e dedizione lavora incessantemente al recupero di vigneti storici, posti fino a 700 m/slm, e realizzati nei secoli, grazie all'opera di generazioni di viticoltori, terrazzando i versanti delle montagne che caratterizzano questa valle a rischio di abbandono. Fa parte a pieno titolo del ristretto numero di produttori presenti nel progetto Vini Estremi. Ha salvato dall'estinzione due uve storiche della zona: l'Avanà e il Becuet.

Ettari vitati: 3

esclusiva in Italia tranne: Val di Susa (To)

vendita non autorizzata: Val di Susa (To)



	▶	EOS Frizzante Sui Lieviti M.F.   da uva Avanà non riportata in etichetta   <b>tappo corona</b>	s.a.
	▶	ROSÉ BRUT NATURE Ae M.C.   da uva Avanà non riportata in etichetta	s.a.
	▶	AVANÀ VALSUSA Finiere   <b>tappo vite</b>	BIO 2023
	▶	CARCAJRUN   da uva Gamay non riportata in etichetta   <b>tappo vite</b>	BIO s.a.
	▶	AZAZEL   Avanà, Barbera, Dolcetto   <b>tappo vite</b>	BIO 2023
	▶	BAU   Becuet   <b>tappo vite</b>	s.a.

Un gruppo di produttori della Valle di Susa ha deciso di mettere a disposizione una parte della propria produzione di uve Valsusa Baratuciat per produrre questo vino. Questo vitigno è stato riscoperto pochi anni fa ad Almese (To), un paese all'imbocco della Valle. Oggi si conta qualche ettaro vitato e, questo vino, vuole essere il più rappresentativo possibile di cosa possono esprimere le uve Baratuciat in Valle di Susa.

	▶	VALSUSA Baratuciat	2023
--	---	--------------------	------



## L'AUTIN - Barge (Cn)

Tra le Alpi Piemontesi sorgono due piccoli valli, la Germanasca e la Pellice. Queste montagne custodiscono due tesori: nel loro cuore il talco e in superficie la coltivazione della rara varietà *Bianver*. Nei secoli gli abitanti sono diventati minatori e hanno scavato profonde miniere per l'estrazione del talco nelle quali, oggi, a 10°C e al 90% di umidità, affinano gli spumanti prodotti da *Mauro* ed *Elisa Camusso*. *Mauro*, agronomo prestatario alla lavorazione della pietra (non a caso ha realizzato una vasca in pietra *Luserna* per l'affinamento del passito), ha trasmesso il suo amore per la viticoltura ad *Elisa* che, con energia e passione, gestisce questi vigneti a 400 metri di altitudine sul livello del mare, all'ombra del Monviso. Ettari vitati: 9



	PIEMONTE PAS DOSÉ Eli M.C.   Bian Ver, Pinot Nero, Chardonnay	33+3 <small>PREZZO PROMO</small>	BIO	2020
	PIEMONTE ROSÉ PAS DOSÉ Eli M.C.   Pinot Nero	33+3 <small>PREZZO PROMO</small>	BIO	2021
	VERBIAN   Bian Ver	33+3 <small>PREZZO PROMO</small>	BIO	2022
	PINEROLESE ROSSO EI Dolfo   Nebbiolo	33+3 <small>PREZZO PROMO</small>	BIO	2020
	PINEROLESE ROSSO EI Merlu de Muntanera   Montanera di Perosa		BIO	2022
	PINOT NERO PIEMONTE Re Nero	33+3 <small>PREZZO PROMO</small>	BIO	2021
	LE RAMIÈ   Avana, Averago, Chatus, Becuet			2023
	0,375   PASSI DI GIO   Malvasia moscata	11+1 <small>PREZZO PROMO</small>		2019



# L'AUTIN

# PIEMONTE



### MAURO VINI - Dronero (Cn)

Nel 1924 il *Signor Osvaldo Mauro* si trasferisce a Dronero, all'imbocco della Val Maira. Una valle occitana dove il commercio delle botti, delle acciughe e dei capelli si alternava all'agricoltura alpina. Resa famosa dal regista Giorgio Diritti nel film "Il vento fa il suo giro" oggi vive un momento di rinnovata attenzione per aver mantenuto un'autenticità alpina lontana dall'assalto turistico. *Giuseppe* e *Rossana*, figli di *Emanuele Oscar Mauro* a distanza di 100 anni, portano avanti la produzione del *Nebbiolo di Dronero (Droné)*, un biotipo di *Chatus* coltivato sui versanti italiani e francesi delle Alpi Occitane. Da qualche anno *Giuseppe* sta ridando vita ad alcuni vigneti e ad alcune varietà dimenticate della Valle spingendosi oltre i 900 m/slm di Stroppio. Una parte dei vigneti di *Drôné* a Dronero sono tuttora coltivati su piede franco.

Ettari vitati: 3

esclusiva: Italia

 DRÔNE | Nebbiolo

2021



### MORGASSI SUPERIORE - Gavi (AI)

Morgassi Superiore si trova nel cuore dell'area di produzione certificata con la DOCG Gavi, nel Comune di Gavi, una zona rinomata per l'eccellenza dei suoi vini. L'azienda, fondata da *Marino Piacitelli* nel 1993, è oggi condotta dalle figlie *Marina* e *Cecilia* seguendo un percorso di ricerca per far crescere la cantina secondo una combinazione di tradizione con i più accurati interventi manuali e tecnologia innovativa, con un impegno instancabile per la qualità. I vigneti sono posti su colline ripide, esposti a sud / sud-ovest, con terreni calcareo-argillosi.

Ettari vitati: 20

esclusiva: Italia

 GAVI DEL COMUNE DI GAVI Tuffo  
0,375

BIO 2024  
BIO 2024



### PINSOGLIO Fabrizio - Canale (Cn)

L'azienda, sita a Canale, nella frazione di Madonna dei Cavalli, nacque con *Oreste* negli anni '60 del secolo scorso ed è ora gestita dal figlio *Fabrizio* che, supportato dall'infaticabile *Andreina*, coltiva solo uve storiche del suo territorio. In modo particolare, quest'azienda custodisce e valorizza la varietà *Arneis*. I terreni sono formati in prevalenza da sabbie marine e da argille grigio-azzurre. *Malinat*, *Giaconi* e *La Rondolina* sono nomi di vigneti. Il *Roero* fa parte del Patrimonio dell'Umanità dell'Unesco.

Ettari vitati: 8

esclusiva: Italia

 ROERO ARNEIS Vigneto Malinat  
0,375  
1,500

2024  
2024  
2022

 PROGETTO HOPE\* | da uva Arneis non riportata in etichetta

s.a.

 BARBERA D'ALBA Giaconi

2023

 NEBBIOLO D'ALBA  
0,375

2021  
2022 da aprile

 ROERO Riserva

2021



#### \*Progetto Hope

Hope è una nuova visione di Arneis e nasce perché dopo percorsi difficili è nuova anche la visione della vita. Hope è un regalo di mio marito per me e per la vita ritrovata dopo un percorso di malattia. Questo vino sostiene diversi progetti, in particolare l'associazione SEA Super Eroi Acrobatici. Grazie a tutte le persone che degustando questo vino contribuiscono a sostenere questi progetti ma soprattutto brindano alla vita!

Andreina Pinosoglio



## PODERI COLLA - Alba (Cn)

L'intera storia delle Langhe è intrecciata con la *Famiglia Colla*. Tino, patriarca dell'azienda, è una delle testimonianze più autentiche di cosa era ed oggi è una delle aree viticole più importanti al mondo: la *Langhe*. La terra della "Malora" di Fenoglio che si è trasformata nella terra promessa del *Nebbiolo*, del *Barbaresco*, del *Barolo* e del *Dolcetto* grazie alla coerenza dei *Colla* che non hanno mai rinnegato le proprie radici. La parabola della *Famiglia Colla* potrebbe essere la base di un romanzo del vino con *Pietro* "enologo sciampagnista", e uomini e donne che dal 1994 uniscono le tenute di proprietà dando vita a Poderi Colla: tre grandi cru vocati a dare grandi vini, Cascine Drago, Tenuta Roncaglia e Dardi Le Rose, a cui si aggiunge Bricco Bompè. La ricetta del successo si racchiude in tre concetti: pazienza, istinto e vini umani.

Ettari vitati: 30

esclusiva in Italia tranne: Cn

vendita non autorizzata: Cn



SISTEMA DI QUALITÀ NAZIONALE  
PRODUZIONE INTEGRATA



	ALTA LANGA EXTRA BRUT Pietro Colla	2022 da marzo
	1,500   <b>astuccio cartone</b>	2022 da marzo
	3,000   <b>cassa legno</b>	2022 da marzo
	NEBBIOLO D'ALBA ROSÈ M.C.	2020
	RIESLING LANGHE	2023
	1,500   <b>cassa legno</b>	2023
	BARBERA D'ALBA Costa Bruna	2023
	DOLCETTO D'ALBA Pian Balbo	2024
	NEBBIOLO D'ALBA Drago	2023
	1,500   <b>cassa legno</b>	2023
	3,000   <b>cassa legno</b>	2023
	VERDUNO PELAVERGA	2023
	PINOT NERO LANGHE Campo Romano	2022
	1,500   <b>cassa legno</b>	2023
	LANGHE Bricco del Drago	2021
	1,500   <b>cassa legno</b>	2019
	3,000   <b>cassa legno</b>	2020
	BARBARESCO Roncaglie	2021
	1,500   <b>cassa legno</b>	2020
	3,000   <b>cassa legno</b>	2022
	BARBARESCO Roncaglie Riserva Beppe Colla	2016
		2015
	BAROLO BUSSIA Dardi le Rose	2021
	1,500   <b>cassa legno</b>	2021
	3,000   <b>cassa legno</b>	2022 da marzo
	BAROLO BUSSIA RISERVA Beppe Colla	2016

	contenuto	astuccio	gradi	accisa	imponibile	€
<b>VERMOUTH</b>						
VERMOUTH BONMÉ	0,500		14,80%			



### POGGIO Ezio - Vignole Borbera (Al)

Ezio Poggio, supportato dalla sorella Mary, ha contribuito al mantenimento del paesaggio di quest'area viticola poco conosciuta e al recupero del vitigno storico *Timorasso* che era ed è la varietà più prodotta e più rappresentativa della Valle Borbera, valle che s'incunea tra il Piemonte e la Liguria. Anticamente in questa regione la viticoltura era un'attività molto diffusa: i vitigni principali erano *Barbera*, *Croatina* e *Timorasso*. L'azienda, sensibile al mantenimento della biodiversità, presta attenzione all'innovazione e alla moderna tecnologia. Dice Ezio: «la passione è certamente la motivazione che più ci avvicina a Proposta Vini».

Ettari vitati: 6

esclusiva in Italia tranne: Liguria, Bo città

vendita non autorizzata: Liguria, Bo città



	TIMORASSO TERRE DI LIBARNA COLLI TORTONESI BRUT Lüsarein M.M.	2024
	TIMORASSO TERRE DI LIBARNA COLLI TORTONESI DOSAGGIO ZERO M.C.	2020
	LUNATICO Frizzante   Timorasso   <b>tappo corona</b>	2024
	TIMORASSO TERRE DI LIBARNA COLLI TORTONESI Caespes	2023
	TIMORASSO TERRE DI LIBARNA COLLI TORTONESI Archetipo	2023
	TERRE DI LIBARNA COLLI TORTONESI ROSSO Caespes   Barbera, Bonarda	2022

Sono disponibili su ordinazione vecchie annate e grandi formati



### ROBERTO CROSIO - Candia Canavese (To)

Il Canavese è un'area del Piemonte occidentale ai piedi delle Alpi, protetta da una monumentale morena: la Serra di Ivrea. In questa area viticola da generazioni, è stata selezionata un'intrigante varietà autoctona bianca: l'*Erbaluce*. Adriano Olivetti, uno dei più visionari imprenditori del XX secolo, immaginava un'azienda non solo rivolta alla creazione di profitti ma anche e soprattutto aperta al territorio. Sarebbe dunque sicuramente orgoglioso di vedere l'entusiasmo di *Roberto Crosio*: giovane e dinamico produttore di *Erbaluce*. Roberto, accompagnato da *Monica*, è un custode attento di quest'area valorizzando nel dettaglio i propri paesaggi viticoli con attenzione alla salvaguardia della pergola canavesana, forma di allevamento capace di garantire la massima espressione possibile dell'*Erbaluce* in tutte le sue sfaccettature.

Ettari vitati: 10



	ERBALUCE Incanto M.C. 1,500   <b>astuccio cartone</b>	2020 2020
	ERBALUCE Incanto 80 M.C.	2015
	ERBALUCE DI CALUSO Erbalus	2024
	ERBALUCE DI CALUSO Primavite	2023
	ERBALUCE DI CALUSO ERB=MC2   <b>Macerato</b>	2020
	ERBALUCE DI CALUSO Costaparadiso	<b>NOVITÀ</b> 2022
	NEBBIOLO CANAVESE Gemini	2021
	0,500   CALUSO PASSITO Eva d'Or	2019



### SANTUVARIO - Borgomanero (No)

L'Alto Piemonte è uno scrigno di paesaggi, varietà e storie straordinarie, come la fenice che risorge dalle sue ceneri, in questo angolo di Piemonte il Boca grazie al lavoro di visionari vignaioli sta riprendendo vita. Tra il lago d'Orta ed il Monte Fenera, in una realtà ambientale integra, su terreni di porfido e basalto, utilizzando l'antica forma di allevamento *Maggiorina, Ivano* che, per gravi problemi di salute è costretto a ripensare la sua vita, insieme a *Paola*, nel 2012 crea la piccola azienda agricola, *Santuvario*. Si tratta di una scelta di vita non solo lavorativa ma un vero e proprio slancio salvifico verso la terra. Il nome ricorda la chiesa sulla quale i piccoli appezzamenti di vigneto della famiglia si affacciano.

Ettari vitati: 1,5

esclusiva: [Italia](#)



	SANTUVARIO   Nebbiolo, Croatina, Vespolina	2020
	LOZIO   Nebbiolo, Vespolina	2018

Sono disponibili su ordinazione grandi formati



### SILVA - Agliè (To)

Fu un avo della famiglia, che veniva chiamato *Il Corazziere*, a piantare, nel 1820, le prime viti di *Albaluce* perché, a quel tempo, così si chiamava la varietà tipica della zona che ora viene chiamata *Erbaluce*. Dal latino "alba lux" perché al sorgere del sole il chicco d'uva si caratterizza per la trasparenza e per un vivo e bellissimo colore verde. L'azienda è situata non lontano dal Santuario della Madonna delle Grazie, all'interno di un grande anfiteatro morenico, bello da vedere ma anche importante per dare alle uve aromi e colori inconfondibili.

Ettari vitati: 12

esclusiva: [Italia](#)



	ERBALUCE DI CALUSO Dry Ice	2025
--	----------------------------	------



### CANTINA SOCIALE DI GATTINARA - Gattinara (Vc)

Nata nel 1908, questa storica cantina cooperativa di fatto ha saputo nei suoi oltre 100 anni di vita, interpretare il *Nebbiolo* dell'Alto Piemonte tra stili, clima e tecniche produttive. La sede, rimasta sempre la stessa da allora, è un vero e proprio museo che riassume la storia della viticoltura della zona con foto, attrezzi e cimeli ormai inutilizzabili ma straordinari nel documentare il processo di evoluzione tecnica sviluppatosi nel tempo. Il *Presidente Franco Bercellino* è una guida appassionata e competente che può accompagnare i visitatori in un viaggio a ritroso nel tempo.

Ettari vitati: 3

esclusiva: [Italia](#)



	GATTINARA	2018
	GATTINARA Riserva	2015



### STELLA - Costigliole d'Asti (At)

Sita nel cuore del Monferrato, una delle regioni viticole più rinomate e apprezzate a livello mondiale, questa storica azienda ha avuto origine nel lontano 1920 per volontà di *Domenico Stella*, conosciuto da tutti come "Giaiet". Alcune medaglie d'oro, ricevute alla Fiera Campionaria di Torino del 1928, ne testimoniano l'attività. Ora la cantina è condotta da *Massimo e Paola*. "Paolino" è un enologo innamorato della sua terra e, con una contagiosa energia, interpreta in chiave moderna *Grignolino, Freisa* e soprattutto una *Barbera* capace di incantare.

Ettari vitati: 11

esclusiva: Italia



✓	CHARDONNAY Sufragio	33+3 PREZZO PROMO	2024
✓	CHARDONNAY Giaiet		2024
✓	RIESLING Foravia		2023
✓	GRIGNOLINO D'ASTI Sufragio	33+3 PREZZO PROMO	2024
✓	FREISA D'ASTI Covento		2023
✓	BARBERA D'ASTI Stravisan	30+6 PREZZO PROMO	2024
	0,375		2024
	1,500		2023
✓	BARBERA D'ASTI SUPERIORE Giaiet		2022
✓	BARBERA D'ASTI SUPERIORE II Vino del Maestro		2022



### SUKULA - Serralunga d'Alba (Cn)

La storia di questa piccola e deliziosa cantina di Serralunga potrebbe essere la trama di un romanzo di Peter Mayle dove i protagonisti sono un cuoco, sua moglie, e lui... il *Nebbiolo*. La moglie si chiama *Rikka Sukula*, finlandese, innamorata del Piemonte e selezionatrice di vini per la sua azienda finlandese di importazione di vino Belmondo, nel 2005 trova a Serralunga, nel cuore delle Langhe, il luogo perfetto per cambiare vita e dedicarsi alla produzione di *Barolo* con il marito il cuoco finlandese *Jyrki Sukula*. Oggi *Rikka* produce 2 vini: un *Barolo di Serralunga* dal cru Meriame e una *Barbera d'Alba*.

Ettari vitati: 1,5

esclusiva: Italia



✓	BARBERA D'ALBA Meriame	BIO	2023
✓	BAROLO Meriame		2018



### TACCHINO - Castelletto d'Orba (Al)

Siamo nell'Alto Monferrato, nei comuni di Castelletto d'Orba e Lerma, a metà strada tra Gavi e Ovada, nella zona più vocata per la produzione del *Dolcetto di Ovada* detto, nella versione Superiore, *Ovada*. La famiglia Tacchino produce uva e vino da tre generazioni ma il salto di qualità è stato compiuto dall'ultima, fattuale, ed è stato riconosciuto sia in Italia, con ben 9 Tre Bicchieri del Gambero Rosso del *Du Riva* sui 14 consecutivamente ricevuti, che all'Estero. Le perle della produzione sono il *Dolcetto*: *Tralci* e *Du Riva*, la *Barbera*: *Tralci* e *Albarola*, il *Cortese*: *Tralci Gavi* del comune di Gavi e *Trivoli*. I vini stupiscono per precisione, espressività ma soprattutto per la longevità.

Ettari vitati: 12,5

esclusiva: Italia



••	CORTESE Frizzante Trivoli		2023
✓	GAVI DEL COMUNE DI GAVI		2024
✓	ROSETTO   Dolcetto		2021
✓	BUONGIORNO   Barbera, Dolcetto, Cabernet Sauvignon   tappo vite		2020
✓	BARBERA MONFERRATO		2019
✓	BARBERA MONFERRATO Albarola		2016
	1,500   astuccio cartone		2019
✓	DOLCETTO D'OVADA		2019
✓	DOLCETTO D'OVADA SUPERIORE Du Riva		2018
	1,500   astuccio cartone		2016



## TENUTE SELLA 1671 - Lessona (Bi)

Nell'ottobre del 1870 il Ministro delle finanze del Regno d'Italia Quintino Sella festeggia il primo governo dell'unità nazionale. Per l'occasione non stappa uno champagne, come d'uso, ma decide di brindare con una bottiglia di Rosso *Lessona* delle sue tenute di Famiglia. La storia della *Famiglia Sella* si intreccia con la storia italiana del vino negli ultimi tre secoli. Nel 1671 *Comino Sella* acquisisce una vigna in Alto Piemonte: a Lessona, piccolo territorio vinicolo già allora storicamente dedicato alla produzione di vini rossi di pregio, frutto di nobili terre e sabbie di un antico mare. Le generazioni della *Famiglia Sella* per 350 anni curano le vigne delle tenute conservandole gelosamente, ben sapendo che esse fanno parte del patrimonio culturale dell'intera storia enologica italiana.

Ettari vitati: 23

esclusiva in Italia tranne: **Piemonte**

vendita non autorizzata: **Vc, Bi**

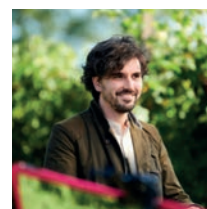

	INSUBRICO PAS DOSE' M.C.   Nebbiolo	s.a.
	PIEMONTE RIESLING Piandoro	2024
	COSTE DELLA SESIA ROSATO Majoli   Nebbiolo	2024
	NEBBIOLO COSTE DELLA SESIA Orbello	2024
	0,375	2024
	1,500   <b>astuccio cartone</b>	2024
	LESSONA	2020
	0,375	2018
	LESSONA San Sebastiano allo Zoppo	2016
	LESSONA Omaggio a Quintino Sella	2016
	1,500   <b>cassa legno</b>	2017
	BRAMATERRA	2018
	BRAMATERRA I Porfidi	2016



## TERRABIANCA - Mango (Cn)

La famiglia *Alpiste*, da quattro generazioni, è alle prese con la terra e con la vigna in uno dei paesi più significativi dell'intero territorio di Langa; Mango. Un comune dove parte della biodiversità è legata, e con cura salvaguardata, dalla presenza di boschi. Dove il profumo del *Moscato* incanta e dove *Andrea* e *Federico* con entusiasmo e determinazione hanno intuito quanto la vocazione di questa zona sia anche quella di essere terra da bollicine. Sostenuti dal papà hanno piantato i vigneti a 550 m s.l.m. per produrre Alta Langa con l'obiettivo di portare nel bicchiere l'armonia di questo paesaggio che sembra uscito dalle pagine di Cesare Pavese.

Ettari vitati: 20

esclusiva: **Italia**



	LEJEUNE BRUT M.M.   Chardonnay	s.a.
	ALTA LANGA EXTRA BRUT M.C.   Pinot Nero, Chardonnay	2021
	1,500   <b>astuccio cartone</b>	2020
	LANGHE FAVORITA Quattro20	2024
	LANGHE SAUVIGNON Mermota   <b>tappo vite</b>	2025 da marzo
	DOLCETTO D'ALBA Brichet	2023
	MOSCATO D'ASTI Vignot M.M.	2025
	MOSCATO D'ASTI Clerio M.M.	2022
	MOSCATO PASSITO Carlottin	2020



### TRAVAGLINI Giancarlo - Gattinara (Vc)

Con tutti i vigneti ubicati in quello che viene definito Supervulcano della Valsesia, ai piedi del Monte Rosa, in terreni granitici, porfidi e ferrosi, quest'azienda rappresenta, in termini di superficie, il più importante produttore di Gattinara prodotto prevalentemente con il vitigno Nebbiolo. Il Gattinara risulta oggi uno dei vini più moderni ed attuali tra i vini italiani, si distingue per le sue note minerali e con sentori olfattivi austeri, ammalianti, e introvabili altrove. Oggi la quarta e la quinta generazione conducono l'azienda con passione e dedizione per una terra dalle radici vitivinicole antiche. Ettari vitati: 56

vendita non autorizzata: Ao, Cn, At, No, Bi, To, Vb, Vc, Co, Lc, Bg, Bs, Bz, Pr, Re, Ar, Roma, Mc



NEBOLÉ DOSAGGIO ZERO 48 MESI M.C.   Nebbiolo   astuccio cartone	2020
NEBOLÉ DOSAGGIO ZERO RISERVA 84 MESI M.C.   Nebbiolo   astuccio cartone	2016

NEBBIOLO COSTE DELLA SESIA	2024
GATTINARA	2022
0,500	2022
1,500   <b>cassa legno</b>	2022
3,000   <b>cassa legno</b>	2022
GATTINARA Tre Vigne	2022 da novembre
1,500   <b>cassa legno</b>	2022 da novembre
3,000   <b>cassa legno</b>	2020
GATTINARA Riserva	2020
1,500   <b>cassa legno</b>	2020
3,000   <b>cassa legno</b>	2020
GATTINARA Riserva Vigna Ronchi   <b>cassa legno</b>	2019
<b>cassa legno 3 bottiglie</b>	2019
<b>cassa legno 6 bottiglie</b>	2019
1,500   <b>cassa legno</b>	2019
IL SOGNO   Nebbiolo appassito fino a gennaio sui graticci   <b>astuccio cartone</b>	2022 da ottobre



### VIRNA Borgogno - Barolo (Cn)

In una delle prime zone in Italia, le Langhe e in particolare il territorio del Barolo, che hanno saputo dare importanza al fatto che certi vigneti, ubicati in certe zone, con esposizioni e geologia particolari, possono dare vini migliori o diversi o semplicemente curiosi, ha sede la cantina Virna di Barolo. "Virna" è anche il nome della titolare, prima donna laureata in Enologia in Italia nel 1991; lei ama il suo territorio in maniera totale, al punto che questo amore condiziona ogni sua scelta, non solo in campo vinicolo. Proprio perché provenienti da diversi terroir (nell'area geologica sia del Tortoniano che dell'Elveziano), i suoi Baroli sono tutti diversi e posseggono anima e carattere. Ettari di proprietà: 12



LANGHE BIANCO Sto Fuori   Timorasso	2025 da aprile
DOLCETTO D'ALBA L	2023
BARBERA D'ALBA La	2023
BARBERA D'ALBA SUPERIORE San Giovanni	2022
NEBBIOLO LANGHE IL	2024
BAROLO Noi	2021
0,375	2022 da marzo
BAROLO DEL COMUNE DI BAROLO	2019
1,500   <b>cassa legno</b>	2015
BAROLO Sarmassa	2018
BAROLO Cannubi	2019
BAROLO Riserva	NOVITÀ 2016
BAROLO Preda Sarmassa	NOVITÀ 2005
BARBARESCO Montersino	2023



SISTEMA DI QUALITÀ NAZIONALE PRODUZIONE INTEGRATA

Sono disponibili su ordinazione vecchie annate e grandi formati



## VIGNETI MASSA - Monleale (AI)

Vigneti Massa coltiva vigne da cui produce uve da sempre considerate autoctone in Piemonte: *Barbera, Croatina, Freisa, Moscato Bianco, Timorasso*. Questa scelta che ai più può sembrare essere stata negli anni Ottanta controcorrente, è stata, come fieramente sostiene *Walter*, l'unica scelta che avrebbe portato l'azienda fuori dal guado, e l'unica strategia per portare sotto i riflettori mondiali i 4.000 anni di storia delle Terre Derthona. *Walter* senza mezzi termini considera i nipoti *Edoardo* in vigna, *Filippo* in cantina, "due rinforzi clamorosi cresciuti nel vivaio" che, secondo lui, accentuano i suoi difetti ed i suoi pregi. Nel 2025 sono iniziati i lavori per il raddoppio della cantina, con l'idea di aumentare la superficie vigneto di circa il 12% da 35 a 40 ettari. Ettari vitati: 35



© Ulyana Accaramboni

esclusiva in Italia tranne: **Cn, No, Vb, Mi città, Toscana**  
vendita non autorizzata: **Toscana**

///	PICCOLO DERTHONA   tappo vite	2024
///	DERTHONA   tappo vite 1,500   astuccio cartone	2024 2024
///▶	DERTHONA COSTA DEL VENTO   tappo vite 1,500   astuccio cartone   tappo vite	2023 2018
///▶	DERTHONA MONTECITORIO   tappo vite 1,500   astuccio cartone   tappo vite	2023 2020
///▶	DERTHONA STERPI   tappo vite 1,500   astuccio cartone	2022 2018
///	LIBERTÀ   tappo vite	2024
●●●	PIETRA DEL GALLO Vivace   tappo vite	2024
///	L'AVVELENATA 1,500   astuccio cartone	2021 2016
///	PERTICHETTA 1,500   astuccio cartone	2015 2013
///	TERRA   tappo vite	2025
///	SENTIERI   tappo vite	2024
///	MONLEALE 1,500   astuccio cartone 3,000   astuccio cartone	2021 2020 2019 2001 2013 2020
///	BIGOLLA	2012 2011 2006
///	1,000   ESPLICITO   tappo vite 1,500   tappo vite	2023 2023
///▶	ANARCHIA COSTITUZIONALE   Mosto parzialmente fermentato di Moscato   tappo vite	2025

Sono disponibili su ordinazione vecchie annate e grandi formati

## ACETAIA SAN GIACOMO e Walter Massa - Novellara (Re)

	contenuto	€
ACETO DERTHONA Agrodovino da uva Timorasso   con versatore	NOVITÀ	0.500
ACETO MONLEALE Agrodovino da uva Barbera   con versatore	NOVITÀ	0.500

## Gianni CAPOVILLA e Walter MASSA - Rosà (Vi)

Competenza, amicizia, rigore e professionalità, altrettanto fondamentali ingredienti di questa orgogliosa gemma del "PANIERE ITALIA".

esclusiva: **Italia**

	contenuto	astuccio	gradi	accisa	imponibile	€
<b>GRAPPA</b>						
di	TIMORASSO Derthona   da vinacce di uva Timorasso	0,500	✓	45%		
di	CROATINA Pertichetta   da vinacce di uva Croatina	0,500	✓	45%		
di	MONLEALE   da vinacce di uva Barbera	0,500	✓	45%		





Richiedi  
l'opuscolo  
cartaceo  
dedicato!

## L'UOVO DEL VERMENTINO

La storia del vino si intreccia da migliaia di anni con quella dell'umanità e si ritiene che questo affascinante viaggio sia iniziato all'incirca 8000 anni fa nell'antica Georgia. Il vino, fin dal momento in cui fa la sua comparsa, ha rappresentato per l'uomo ben più che un prodotto agricolo. Basti pensare che la religione cristiana ne ha fatto il sangue del suo Dio, che è stato considerato alla stregua di una divinità dei greci e dei romani, cantato da poeti e scrittori, citato nei testi di medicina, usato nelle favole di Esopo, inserito nei brani dei cantautori.

E se questa è la parte non specificatamente dedicata al prodotto agricolo e al suo mercato, successivamente lo si è analizzato sotto tutti i punti di vista senza lasciare inesplorato e dettagliatamente descritto nulla di ciò che lo riguarda. Non può sorprendere dunque la mole di libri, articoli e studi che sono stati prodotti e pubblicati che trattano del vino, della storia del vino, della vite e dei miti che li riguardano.

Eppure, ancora oggi, qualcosa sfugge alla nostra apparentemente infinita conoscenza e si perde nel tempo e nello spazio. Nel nostro specifico caso si perde lungo la rotta delle navi sul mediterraneo al tempo dei fenici. Il Vermentino è sicuramente uno dei vitigni più antichi, lo dimostra il numero incredi-

bile di cloni e di nomi oggi esistenti, ma le sue origini sono ancor oggi incerte e dibattute. L'enografia ci aiuta a comprendere dove abbia trovato patria d'elezione, mostrandoci chiaramente quanto ami il mare e il sole, ma non ci dice nulla sulla sua provenienza. Gli storici ampelografici hanno provato a ricostruirne il cammino cercando nei testi richiami alla sua presenza o indizi che aprissero nuove piste di indagine.

Questo nuovo lavoro è il risultato delle nostre ricerche a riguardo, immancabilmente supportati dalla Biblioteca La Vigna. Si è provato a formulare una nuova possibile ipotesi sulle origini di questo antico vitigno e sulle ragioni della sua diffusione in quello che noi abbiamo voluto immaginare come L'uovo del Vermentino. Questo progetto di ricerca offre uno spaccato delle zone vitivinicole dove oggi viene coltivato in maniera importante e dove esistono disciplinari con tipologie a lui dedicate.

All'interno del catalogo sono raccolte tutte le espressioni di Vermentino che abbiamo elencato perché si possa meglio comprendere come vitigni come questi abbiano la capacità di esprimere il territorio e il clima con le sue enormi differenze, pur rimanendo immancabilmente fedeli a sé stessi.





## CÀ DU FERRÀ - Bonassola (Sp)

Sulla Riviera Ligure di Levante, precisamente a Bonassola, in quella che era un tempo La Casa del Fabbro, tra vigneti terrazzati  *Davide e Giuseppe*, con gioia e determinazione, stanno ridando luce ad un'area viticola tra le più suggestive del Mediterraneo. Alla base del loro lavoro: il rispetto per il paesaggio, il recupero dei terreni incolti e degli antichi vitigni autoctoni. Ogni bottiglia è il risultato di un lavoro fatto a mano, di scelte precise e di una visione chiara: far vivere in ogni sorso la luce, il vento e il mare della Riviera di Levante.

Ettari vitati: 5

esclusiva in Italia tranne: [Liguria](#), [Toscana](#)

vendita non autorizzata: [Toscana](#)



///	BONAZOLAE Colline di Levante Bianco   Vermentino, Albarola, Bosco	2024
///	LUCCICANTE VERMENTINO Colline di Levante	2024
///	RUZZESE Zero Tolleranza per il Silenzio	2024 da aprile
///	MAGIA DI ROSA Liguria di Levante Rosato   Sangiovese, Vermentino Nero, Syrah	2024
///	'NGILÙ Colline di Levante Rosso   Sangiovese, Merlot, Cilieggiolo, Granaccia, Vermentino Nero, Syrah	2023
///	0,375   L'INTRAPRENDENTE Liguria di Levante Passito Bosco, Vermentino, Albarola   <b>astuccio cartone</b>	2022



## CASCINA NIRASCA - Pieve Di Teco (Im)

Le Alpi Liguri sono il primo tratto alpino e affondano le proprie radici nel mare: qui sorge la Valle Arroscia, una delle prime valli alpine ad ospitare vigneti in forte pendenza.  *Marco, Gabriele* ed oggi il giovane e dinamico  *Nicolò* custodiscono e curano vigneti in forte pendenza nel cuore della  *Doc Ormeasco di Pornassio*, la Doc più piccola della Liguria. I vigneti sorgono ad un'altitudine che passa dai 400 e gli 810 metri s.l.m., in un ambiente montano a soli 25 km dalla costa del Mediterraneo. I vini prodotti mantengono una grande verticalità e nel contempo sono caldi e sapidi, rispecchiando una terra dalle mille sfumature di colore.

Ettari vitati: 4,8



///	PIGATO RIVIERA LIGURE DI PONENTE	2024
///	VERMENTINO RIVIERA LIGURE DI PONENTE	2024
///	ORMEASCO DI PORNASSIO	2024



## FORLINI CAPPELLINI - Manarola (Sp)

La millenaria coltura della vite ha rappresentato per il territorio delle Cinque Terre un elemento capace di modificarne in profondità la fisionomia. Nella frazione di Manarola, nelle Cinque Terre dove la montagna entra nel mare, dagli insegnamenti di  *Alberto e Germana, Giacomo* ed  *Alessia* continuano a coltivare le tre tipologie di uva locali a bacca bianca con le quali si produce l'omonimo vino e lo  *Sciacchetrà*. Tutti i vigneti sono su terrazzamenti dove l'uso delle macchine è impraticabile. È nel progetto  *Vini Estremi* da sempre.

Ettari vitati: 1

esclusiva in Italia tranne: [Sp](#), [Ms](#)

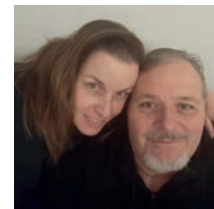

///	CINQUETERRE   Bosco, Albarola, Vermentino	2024
///	0,500   BUCCE   <b>astuccio cartone</b>   <b>Macerato</b>	2023
///	0,375   CINQUETERRE SCIACCHETRÀ Riserva   <b>astuccio cartone</b>   <b>Macerato</b>	2018



## MAIXEI - Florcoop Sanremo - Dolceacqua (Im)

La Cooperativa è stata fondata nel 1978 da un gruppo di piccoli produttori sparsi tra i comuni di Apricale, Baiardo, Camporosso, Castelvittorio, Dolceacqua, Isolabona, Perinaldo, Pigna, Rocchetta Nervina S. Biagio della Cima, Soldano e anche di Vallecrosia, Ventimiglia e Vallebona dove, nei secoli, la gente ha sopportato fatiche immane per coltivare la vite: il dolce nome non deve trarre in inganno. È inserita a pieno titolo nel progetto Vini Estremi per ragioni legate al lavoro manuale e alla strada da percorrere a piedi, necessaria per raggiungere i vigneti arrampicati sulla montagna.

Ettari vitati: 10



///	PIGATO RIVIERA LIGURE DI PONENTE		2025 da marzo
///	VERMENTINO RIVIERA LIGURE DI PONENTE		2024
///	VERMENTINO SUPERIORE RIVIERA LIGURE DI PONENTE Clizia	NOVITÀ	2024
///	MOSCATELLO DI TAGGIA		2024
///	DOLCEACQUA		2024
///	DOLCEACQUA SUPERIORE		2024
///	DOLCEACQUA SUPERIORE Barbadirame		2024
///	DOLCEACQUA Pini		2023
///	GRANACCIA RIVIERA LIGURE DI PONENTE	NOVITÀ	2025 da marzo
///	0,500   LUCREZIA   Vermentino, Pigato, Moscatello		2023

	contenuto	€	
OLIVE TAGGIASCHE IN SALAMOIA	in vetro 205 g		
OLIVE TAGGIASCHE SNOCCIOLATE IN OLIO EXTRAVERGINE DI OLIVA	in vetro 180 g		
BATTUTO DI OLIVE TAGGIASCHE IN OLIO EXTRAVERGINE DI OLIVA	in vetro 180 g		
	fruttato	contenuto	€
EXTRAVERGINE DI OLIVA   Taggiasca	medio	0,500	



Vista sul vigneto a Dolceacqua



## SANCIO - Spotorno (Sv)

Spotorno, in provincia di Savona, è uno degli angoli più belli della Liguria, caratterizzato da luoghi come Bergeggi e Loano, dove spiagge e calette sono alla base di vigneti che costellano il paesaggio. Fu Mario, papà di Riccardo, a fondare negli anni '60 del secolo scorso l'azienda vitivinicola. La chiamò Cappellania in onore del nome della località nella quale piantò le prime viti di Pigato, Vermentino, Rossese e Lumassina. La cantina attuale fu costruita nel 1995 ed è inserita nel suggestivo paesaggio ligure.

Ettari vitati: 5,5

esclusiva in Italia tranne: Sv, Ge, Im

vendita non autorizzata: Sv, Ge, Im



LUMASSINA BRUT Lady Chatterley M.C.

s.a.



/// PIGATO RIVIERA LIGURE DI PONENTE

2025 da marzo

/// VERMENTINO RIVIERA LIGURE DI PONENTE

2024

/// ROSSESE RIVIERA LIGURE DI PONENTE

2024



## TAOMA - Castelnuovo Magra (Sp)

Luni fu fondata alla foce del fiume Magra nell'anno 177 a.C., terra di passaggio e di Vermentino, la Lunigiana. Area di frontiera tra Liguria e Toscana, è stata culla di una rinnovata espressione del Vermentino. Tra gli uomini che hanno contribuito a ridare luce ai vini di questo territorio, Roberto Petacchi, fondatore da oltre 30 anni dell'azienda Giacomelli. Come lo scalpellino del romanzo "I pilastri della Terra" dello scrittore britannico Ken Follett, passa l'arte di costruire e conservare un paesaggio tra Alpi Apuane e Mediterraneo al figlio Tommaso. Roberto ha affidato a Tommaso una vigna storica da ripiantare situata nel comune di Luni, già oggetto di attenzione a metà degli anni Settanta da parte di Luigi Veronelli che, in una sua pubblicazione descrisse il "Vermentino del Becco", dal nome del toponimo.

Ettari vitati: 2

esclusiva in Italia tranne: Mi

vendita non autorizzata: Mi

/// VERMENTINO COLLI DI LUNI | tappo vite

2024

/// ROSATO LIGURIA DI LEVANTE | tappo vite

2024

/// ROSSO LIGURIA DI LEVANTE | tappo vite

2024



Nuova  
Entrata



## TENUTA ANFOSSO - Soldano (Im)

La viticoltura del Ponente Ligure si riassume in tre parole: fatica, perseveranza e bellezza. Grazie alla fatica di generazioni di viticoltori che hanno terrazzato chilometri di propaggini alpine sul mare, a Soldano, nel cuore del Ponente Ligure in provincia di Imperia, oggi Alessandro Anfosso, accompagnato dalla moglie Marisa, continua con perseveranza a curare vigneti centenari, di cui parte su piede franco. Culla del Rossese Dolceacqua, quest'area viticola custodisce il raro Rossese Bianco. Forte pendenza, muri a secco, paesaggio caratterizzato da vite, ulivo, macchia mediterranea e fatica sono gli ingredienti che garantiscono la bellezza e l'equilibrio che ritroviamo in questi vini, mai scontati.

ettari vitati: 5

esclusiva: Italia

/// ANTEA | Rossese bianco | circa il 70% di uve su piede franco

2023

/// ROSSESE DI DOLCEACQUA SUPERIORE

2022

/// ROSSESE DI DOLCEACQUA SUPERIORE Luvaira

2022





### ALBERTO FIORI - Santa Maria Della Versa (Pv)

L'azienda Valdamonte sorge nei comuni di Santa Maria della Versa e Rovescala, nel cuore dell'Oltrepò Pavese. Strabone nel 40 a.C. nel descrivere questa zona scrive: "Vino buono, popolo ospitale e botti in legno molto grandi". Dopo oltre 2000 anni, quasi nulla è cambiato: Alberto e Carola, nel loro agriturismo e nella loro cantina, impersonano perfettamente questi concetti. Alberto, con determinazione e precisione, conduce l'azienda di famiglia fondata agli inizi del '900 affiancato dalla moglie Carola che, con una dirompente energia, oltre a seguire l'agriturismo, supporta Alberto nella produzione di vini bianchi dalla grande verticalità e bollicine precise: perfetta espressione di un'area per troppo tempo dimenticata.  
Ettari vitati: 15



●●	PINOT NERO BRUT OLTREPO' PAVESE M.M.		2024
●●	PINOT NERO EXTRA BRUT Le Stelle M.C.		2022
///	RIESLING RENANO OLTREPÒ PAVESE Crinale di Levante		2023
///	BIANCO PROVINCIA DI PAVIA 347 MSLM   da uve Riesling Renano non riportate in etichetta		2023
///	PINOT NERO VINIFICATO BIANCO Vivace	NOVITÀ	s.a.
●●	BONARDA OLTREPÒ PAVESE Vivace		2024
///	ROSSO PROVINCIA DI PAVIA 347 MSLM   Barbera, Croatina	NOVITÀ	s.a.
///	PINOT NERO OLTREPÒ PAVESE 347 MSLM		2025
///	CROATINA Generazioni		2021



### CALATRONI MON CARUL - Montecalvo Versiggia (Pv)

Mon Carul è il termine dialettale che indica il comune di Montecalvo Versiggia. Questa parola è composta dal termine latino *mons* (monte) e da *car* (come gli antichi liguri chiamavano il monte). Stefano ha voluto questo marchio dedicato sia ai vitigni autoctoni (Croatina, Barbera, Uva rara, Moradella) che a quelli alloctoni più diffusi (Riesling Renano, Riesling Italoico, Pinot Nero). Un progetto di valorizzazione che si basa sull'introduzione della coltivazione biologica, con attenzione all'utilizzo di energia da fonti rinnovabili e a pratiche con ridotto impatto ambientale. L'ambizione futura è quella di esaltare le varietà storiche comprendendone appieno potenzialità e peculiarità perché hanno radici profonde nel passato.  
Ettari vitati: 30



esclusiva in Italia tranne: Pv

vendita non autorizzata: Pv

●●	RIESLING BRUT Inganno 572 M.C.	30+6 PREZZO PROMO € 8.17	s.a.
●●	BRUT Pinot 64 M.C.   Pinot Nero		s.a.
●●●	BRUT ROSATO Afiore M.C.   Croatina, Barbera, Uva Rara	30+6 PREZZO PROMO € 8.17 BIO	s.a.
///	BIANCO PROVINCIA DI PAVIA Chiù Chiù   tappo vite Pinot Nero, Riesling Italoico   low alcohol	NOVITÀ BIO	s.a.
●●	PINOT NERO VINIFICATO BIANCO Frizzante Colum Ban   tappo vite		s.a.
///	RIESLING RENANO OLTREPÒ PAVESE Campo Dottore   tappo vite 1,500   tappo vite	BIO NOVITÀ BIO	2024 2023
///▶	RIESLING RENANO OLTREPÒ PAVESE Riserva Campo Dottore   tappo vite		2021
●●	BONARDA OLTREPÒ PAVESE Vigjò Frizzante	BIO	2024
///	PINOT NERO OLTREPÒ PAVESE Fioravanti	BIO	2024
●●//	SANGUE DI GIUDA OLTREPÒ PAVESE Siliquastro Frizzante		2024





## CA' LOJERA Tenuta Tiraboschi - Sirmione (Bs)

Un'azienda familiare emblema della terra della *Lugana*, fondata da *Franco* e dalla compianta *Ambra*, una delle donne che hanno caratterizzato e attualizzato la viticoltura italiana dagli anni Ottanta del Novecento in avanti. *Ambra*, con un'energia e un entusiasmo fuori dal comune, ha saputo trasmettere l'immenso lavoro di valorizzazione di questa importante area viticola alla giovane *Marta*. Oggi, accompagnata dal *nonno* e da un dinamico team di lavoro, gestisce i terreni di proprietà, caratterizzati da argilla bianca (un tempo fondale del lago). Il vino *Lugana* che ne nasce si distingue per mineralità, freschezza e un'incredibile longevità.

Ettari vitati: 20

esclusiva: [Lago di Garda](#)



CA' LOJERA Belle DOSAGGIO ZERO 48 mesi Millesimata M.C.  
da uva Trebbiano di Lugana non riportata in etichetta

2018

ROSÉ BRUT Saignée M.C. | da uve Merlot, Cabernet Sauvignon non riportate in etichetta

s.a.

///	LUGANA 0,375 1,500	2024 2024 2024
///	LUGANA Della Lupa - La Via dell'Ambra	2024
///▶	LUGANA Riserva del Lupo 1,500	2021 2021
///	LUGANA SUPERIORE	2022 2015
///	CHARDONNAY Monte della Guardia	2023
///	CHIARETTO CLASSICO   Marzemino, Gropello, Sangiovese, Barbera 0,375	2024 2024
///	ROSATO Monte della Guardia   Cabernet, Merlot	2023
///	MERLOT Monte della Guardia	2021
///	CABERNET Monte della Guardia	2021
///	0,375   RAVEL Passito   Trebbiano di Lugana, Malvasia	s.a.

		contenuto	astuccio	gradi	accisa	imponibile	€
<b>GRAPPA</b>							
di	LUGANA	0,700		45%			
di	/// LUGANA Riserva	0,700		45%			
	ASTUCCIO CARTONE PER MAGNUM						



### CONTI THUN - Puegnago del Garda (Bs)

Conti Thun nasce sul soleggiato promontorio di Terlano in Alto Adige, e si espande nel cuore della Valtènesi, sulla sponda bresciana del lago di Garda. Ilona e Vittorio hanno realizzato il proprio progetto di vita, con l'obiettivo di valorizzare questo territorio di estremo pregio per la viticoltura. L'uva Gropello e altre varietà tradizionalmente coltivate in questo territorio come Marzemino, Barbera, Sangiovese, Riesling e Incrocio Manzoni vengono coltivate secondo i principi dell'agricoltura sostenibile e trovano nei loro vini un'espressione autentica e rappresentativa.

Ettari vitati Valtènesi: 12  
Ettari vitati Alto Adige: 2

vendita non autorizzata: Alto Adige



	BRUT Bolle di Gioia M.M.   Riesling Renano	33+3 PREZZO PROMO	s.a.
	BRUT ROSÉ Bolle di Micaela M.M.   Gropello	33+3 PREZZO PROMO	s.a.
	RIVIERA DEL GARDA CLASSICO BIANCO Gioia   Riesling Italico, Riesling Renano, Incrocio Manzoni		2024
	SAUVIGNON BLANC ALTO ADIGE Contessa Lene		2023
	VALTENESI ROSÉ Micaela   Gropello, Barbera, Sangiovese, Marzemino	33+3 PREZZO PROMO	2024
	VALTENESI ROSÉ Rosa   Gropello, Barbera, Sangiovese		2023
	SORPRESA ROSA   Gropello, Barbera, Sangiovese, Marzemino	NOVITÀ	2022
	GROPPELLO RIVIERA DEL GARDA CLASSICO		2022
	VALTÈNESI ROSSO Leonardo   Gropello, Barbera, Sangiovese, Marzemino	33+3 PREZZO PROMO	2022



### FACCINELLI Luca - Tresivio (So)

I vigneti si trovano nelle prestigiose zone del Valtellina Superiore Grumello, più precisamente in una zona chiamata Dossi Salati e nel Valtellina Superiore Sassella. Le condizioni di lavoro sono estreme su pendenze che arrivano al 70% e dove tutto viene fatto a mano. Le viti, molte centenarie, vivono dentro terrazze sorrette da millenari muri a secco. Luca, oltre alla varietà Chiavennasca, produce anche Rossola e Pignola, varietà da sempre coltivate in zona, e che sono presenti, in assemblaggio, nel vino Tell, etichetta presente in Vini Estremi.

Ettari vitati: 4

esclusiva: Italia



	VALTELLINA SUPERIORE GRUMELLO Tell   Chiavennasca, Rossola, Pignola		2021
	ROSSO DI VALTELLINA Matteo Bandello   Nebbiolo		2024
	NEBBIOLO VALTELLINA SUPERIORE GRUMELLO Ortensio Lando		2022
	NEBBIOLO VALTELLINA SUPERIORE GRUMELLO Riserva		2021

Nuova  
Entrata



## FRATELLI POLATTI - Chiuro (So)

La rinascita di questa storica cantina di montagna si deve ai *Fratelli Nera*, che con rispetto e determinazione da oltre un secolo curano la viticoltura Valtellinese. La cantina F.lli Polatti nasce nel cuore della Sassella fu il Cav. *Luigi Polatti*, classe 1907, già enologo, ad iniziare l'attività di viti-vinicoltura negli anni '30 del 900. L'azienda possiede i vigneti di proprietà negli «areali» storici del Valtellina Superiore Docg (*Sassella, Grumello, Inferno e Valgella*), nonché del Rosso di Valtellina Doc. I vigneti sono impiantati sui classici «muretti a secco», terrazzati e a rittochino, con pendenze che possono arrivare anche fino al 70%, in queste condizioni le lavorazioni sono totalmente manuali. L'uva coltivata è la «Chiavennasca», un clone/biotipo del vitigno Nebbiolo. La pazienza è la parola d'ordine di *Simone Nera*, sia in vigna che sul tempo di affinamento dei vini. Ettari vitati: 2



esclusiva: Italia

NOVELLA BIANCO ALPI RETICHE	2024
ROSSO DI VALTELLINA   tappo vite	2022
VALTELLINA SUPERIORE VALGELLA	2021
VALTELLINA SUPERIORE SASSELLA	2021
VALTELLINA SUPERIORE SASSELLA RISERVA	2019
VALTELLINA SUPERIORE INFERNO	2022
VALTELLINA SUPERIORE INFERNO RISERVA	2022
SFORZATO	2020



## LA VALLE - Rodengo Saiano (Bs)

I vigneti sorgono su terreni di origine Giurassica, tra i più antichi della Franciacorta, dove la presenza di ammoniti fossili dona ai vini mineralità e sapidità uniche. La *Famiglia Pezzola*, da generazioni ha coniugato la passione e la tradizione in campagna con la tecnologia domotica in cantina per dare perfezione al processo di spumantizzazione. L'azienda oggi è guidata dal fondatore *Eugenio*, supportato dalle giovani *Francesca* e *Cristina* che, con entusiasmo e leggerezza, incarnano le bollicine, caratterizzanti questa denominazione.

Ettari vitati: 6

esclusiva in Italia tranne: Cr, Bo, Ra, Fc, Fi, Po, Pt

vendita non autorizzata: Cr, Bo, Ra, Fc, Po, Pt



FRANCIACORTA BRUT Pimum M.C. 0,375 1,500	20+4 PREZZO PROMO	s.a. s.a. s.a.
FRANCIACORTA EXTRA BRUT Naturalis M.C.		2014
FRANCIACORTA EXTRA BRUT Blanc de Noirs M.C.		2018
FRANCIACORTA BRUT SATÉN M.C. 1,500		s.a. 2021
FRANCIACORTA BRUT Regium M.C. 1,500		2014 2012
FRANCIACORTA DOSAGGIO ZERO Riserva Zerum M.C.		2004
FRANCIACORTA DOSAGGIO ZERO Eugenum Riserva M.C. (assemblaggio 2014-2015-2016)		s.a.
FRANCIACORTA ROSÉ BRUT M.C. 1,500		2021 2021

ASTUCCIO CARTONE PER BOTTIGLIA 0,75

ASTUCCIO CARTONE PER MAGNUM

CASSA LEGNO PER BOTTIGLIA 0,75

CASSA LEGNO PER MAGNUM



## RIZZINI - Monticelli Brusati (Bs)

Il concetto *less is more* può sintetizzare al meglio il pensiero dell'azienda di Guido, meno è di più, togliere invece che aggiungere, un solo *Cru*, un solo uvaggio e una sola annata. Lo stesso principio ripreso in cantina, con interventi sempre minori e meno invasivi, lasciando pazientemente al tempo il compito di completare l'opera. Un lavoro di sottrazione svolto in quasi trent'anni, con un processo di continua ricerca della semplicità, allo scopo di esaltare la vera essenza del prodotto legato indissolubilmente a quel preciso posto.

Ettari vitati: 2,2

esclusiva in Italia tranne: Sp. Cr. Lo. Bs. Vr. Vi. Ms. Umbria. Campania

vendita non autorizzata: Sp. Cr. Lo. Bs. Vr. Vi. Ms. Umbria. Campania



▶	FRANCIACORTA BRUT Millesimato 72 mesi M.C. 1,500   astuccio cartone	2018 2018
▶	FRANCIACORTA DOSAGGIO ZERO Millesimato 72 mesi M.C.	2016
▶	FRANCIACORTA EXTRA BRUT Selezione 144 mesi M.C.	2010



RIZZINI



## PICCHIONI Andrea - Canneto Pavese (Pv)

L'Oltrepò Pavese è una zona vinicola lombarda incuneata tra Piemonte, Liguria ed Emilia Romagna. I vigneti di questa azienda sono ubicati in parte nel comune di Stradella, e in parte nella frazione Camponoce, sita nel comune di Canneto Pavese che, in passato, poteva vantare la maggior superficie vitata (in Italia) in rapporto al territorio. *Andrea* gestisce la sua azienda con procedure biologiche che si basano su alcuni presupposti imprescindibili quali l'utilizzo di acqua proveniente da pozzi naturali di proprietà, l'uso di concimi di origine organica e lo spargimento delle vinacce sul terreno delle vigne. Per *Andrea* è molto importante che una parte del territorio sia ricoperto da alberi, per compensare l'anidride carbonica prodotta dai mezzi meccanici. Produce solo uve storiche del suo territorio.

Ettari vitati: 10

esclusiva in Italia tranne: Pv

vendita non autorizzata: Pv



ROSÉ PAS DOSÉ Profilo M.C. | Pinot Nero

2013

DA CIMA A FONDO Frizzante M.F. | da uve Croatina, Uva Rara, Vespolina non riportate in etichetta

2023



SOLELUNA Leggermente Frizzante | Pinot Nero

2024



BONARDA Ipazia Frizzante

2024



AZ 1441 | Croatina, Barbera

**NOVITÀ** 2025 da maggio



OMBRE ROSSE | Nebbiolo

**NOVITÀ** 2024 da aprile



BUTTAFUOCO Solinghino

2024



BUTTAFUOCO Bricco Riva Bianca

2021



ARFENA | da uva Pinot Nero non riportata in etichetta

2023



ROSSO D'ASIA | da uva Croatina non riportata in etichetta

2021



SANGUE DI GIUDA OLTREPÒ PAVESE Fior del Vento

2024



## TREVISANI - Salò (Bs)

Il Lago di Garda ha i suoi venti come fosse un mare ed è per questa ragione che è meta ambita per i surfisti: c'è un vento per ogni ora e per ogni direzione, basta conoscerlo. Alcuni di questi venti terminano la loro corsa proprio a Gavardo e, per questa ragione, *Gian Pietro* e *Mauro* hanno chiamato due dei loro vini: *Bali* e *Suer*. Le uve che i due fratelli lavorano furono piantate negli anni '60 dai genitori *Peppino* e *Nini*. Alcune varietà erano inusuali per il luogo e per l'epoca ma una è legata storicamente a questa zona: la *Berzamina* e, con questo vitigno, la Cantina Trevisani è nel progetto *I vini nelle città italiane*.

Ettari vitati: 5



CHARDONNAY Bali

2024



BERZAMINA

2022



MERLOT Suer

2018





## ALBINO ARMANI NEL VINO DAL 1607 - Chizzola di Ala (Tn)

Il logo aziendale prende il nome dall'attuale proprietario e dal nonno omonimo, una famiglia che si è dedicata alla coltivazione della vite per centinaia d'anni in Valle dell'Adige, terra di confine di grande fascino. Il legame con la montagna e la sintonia con la sua gente sono sempre stati per *Albino* uno stimolo a crescere e a mantenere un nesso forte con la tradizione. «Le uve del passato e la custodia delle nostre memorie, sono la mia modernità», dice guardando con orgoglio i suoi paesaggi vitati.

Ettari vitati: 140

esclusiva: Italia



	TRENTO BRUT M.C.   Chardonnay 1,500   <b>astuccio cartone</b>	30+6 <b>PREZZO PROMO</b> € 11,58	S.a. S.a.
--	--	----------------------------------	--------------

vendita non autorizzata: So, Vi, Bo

	TRENTO DOSAGGIO ZERO Clé M.C.   Chardonnay, Pinot Nero 1,500   <b>astuccio cartone</b>	600-700 m/slm	2020 2021
--	---	---------------	--------------

	TRENTO DOSAGGIO ZERO Riserva 60 mesi M.C.   Chardonnay, Pinot Nero	600-700 m/slm	2019
--	--	---------------	------

	ROSÉ SPUMANTE M.M.   Chardonnay, Pinot Nero		S.a.
--	---	--	------

	CHARDONNAY Capitel		2024
--	--------------------	--	------

	PINOT GRIGIO Corvara		2024
--	----------------------	--	------

	PINOT GRIGIO RAMATO Colle Ara	11+1 <b>PREZZO PROMO</b> € 7,79	2023
--	-------------------------------	---------------------------------	------

	SAUVIGNON Campo Napoleone		2024
--	---------------------------	--	------

	GEWÜRZTRAMINER Crosano		2024
--	------------------------	--	------



	FOJA ZICOLÀ   Enantio		2024
--	-----------------------	--	------



	FOJA TONDA   Casetta		2020
--	----------------------	--	------

	NERA DEI BAISI		2022
--	----------------	--	------

	MARZEMINO Camboni 0,375		2024 2023
--	----------------------------	--	--------------

	PINOT NERO Santa Lucia 0,375		2023 2022
--	---------------------------------	--	--------------

Sono disponibili su ordinazione vecchie annate

Nuova  
Entrata



## API E TERRE - Povo - Trento (Tn)

La biodiversità è il perno attorno al quale Giuseppe ha creato l'ecosistema *Api e Terre*, dove gli orti variopinti dialogano con gli alveari nomadi, le galline al pascolo, gli ulivi secolari e i clienti che acquistano direttamente in campagna. Le api, allevate secondo l'apicoltura biologica, vengono spostate dalla collina all'alta montagna per seguire le fioriture, donando mieli di alta qualità, qui interpretati in idromele. La collina di Povo esprime l'*Idromele Amabile*, ottenuto da un millefiori con nota di castagno, e il Monte Fravort l'*Idromele Fiori del Fravort*, idromele di montagna dove al rododendro si affianca il lampone selvatico cresciuto dopo la tempesta di Vaia.



	0,500   IDROMELE AMABILE		S.a.
--	--------------------------	--	------

	0,500   IDROMELE FIORI DEL FRAVORT		S.a.
--	------------------------------------	--	------









## BALDESSARI Michela - Povo (Tn)

Appena fuori dal centro storico di Trento, sotto lo sguardo vigile del monte Chegul sorge la cantina Baldessari. *Michela*, degna figlia di *Giuseppe*, caparbia e determinata segue le orme del padre sui temi legati al rispetto dell'ambiente. In una logica di custodia del paesaggio vitivinicolo caratterizzante quest'area sopra la città di Trento, *Michela* con dedizione cura i propri vigneti guardando alle generazioni che verranno, dove la fertilità dei suoli e la biodiversità sono la preziosa eredità che vuole lasciare al futuro. In cantina, ne segue una coerenza stilistica che rispecchia totalmente scelte produttive, ma anche esistenziali.

Ettari vitati: 5



	DOSAGGIO ZERO Nativus M.C.   Chardonnay	500-650 m/slm	BIO	S.a.
	DOSAGGIO ZERO ROSE Nativus M.C.   Chardonnay, Pinot Nero	500-650 m/slm	BIO	S.a.
	PINOT GRIGIO		BIO	2023
	PORTOGHESE Lusitano   low alcohol			2024
	PINOT NERO		BIO	2023
	TEROLDEGO Peterle		BIO	2022



Michela Baldessari in vigneto a Povo (Tn)



## BATTISTOTTI - Nogaredo (Tn)

Una cantina storica presente sul mercato da oltre un secolo. L'ultimo dei patriarchi che si sono succeduti si chiama *Luciano* il quale, per questioni di età, ha ceduto marchio ed etichette alla Cooperativa Vivallis e continua a curare la linea che porta il suo nome come consulente enologo. La sua etichetta Verdini è stata il primo tentativo riuscito di valorizzare, dal punto di vista dell'espressione varietale, il vitigno che appartiene alla storia del Trentino: il *Marzemino*, il vino amato da Mozart che caratterizza la Valle Lagarina.

Ettari vitati: 9

esclusiva: Italia

✓	NOSIOLA	2024
✓	MÜLLER THURGAU	2024
✓	GEWÜRZTRAMINER	2024
✓	MARZEMINO	2024
✓	MARZEMINO Selezione Verdini	2022



Nuova  
Entrata



## CANTINA MICHELE SARTORI - Tenna (Tn)

*Michele Sartori* rappresenta senza dubbio una nuova generazione di viticoltori visionari, capaci di ridare luce e prospettiva a terre viticole alpine dimenticate, ma dalla forte vocazione. Siamo in Valsugana, i vigneti sono terrazzamenti verticali tra il lago di Caldono e di Levico, opere murarie ed idrauliche tuttora attive nonché base di questi vigneti capaci di essere testimoni vivi della viticoltura di montagna e del paesaggio Trentino. Qui, nel 1902, Giulio Ferrari, dopo una lunga formazione tra Francia e Germania e un'esperienza diretta nelle tecniche champenoise a Épernay, piantò il suo primo vigneto di Chardonnay destinato a dare vita al primo spumante metodo Champenois trentino.

Ettari vitati: 3

vendita non autorizzata: Pn, Ud, Rm, Na

•••	TRENTODOC EXTRA BRUT M.C.   Chardonnay	2021
✓	RIESLING RENANO	2024 da dicembre
✓	PINOT NERO	2022



## CASTEL NOARNA - Noarna di Nogaredo (Tn)

La lunga storia del Castello comincia nel XI secolo, sulle colline sopra Rovereto, qui, ristoratori e streghe si sono susseguiti. Oggi, l'azienda è guidata da *Marco Zani* e ragiona in una logica bio con l'obiettivo di mantenere fertilità e biodiversità dei vigneti della storica tenuta. I suoli sono calcarei, ricchi di pietra e sabbia, e costellati da basalti e porfidi, capaci di caratterizzare per tensione e freschezza tutti i vini prodotti. Dal 1989, vengono vinificate con cura e passione, le uve sono bio. È un vero e proprio Cru-monopole che confina con il bosco in un ecosistema ricco e diversificato. I vini sanno essere sintesi e rappresentatività del territorio Destra Adige Trentino.

Ettari vitati: 5

esclusiva in Italia tranne: Bs

vendita non autorizzata: Bs

•••	TRENTO EXTRA BRUT Blanc de Blancs M.C.   Chardonnay	350-400 m/slm	BIO	2018
•••	TRENTO DOSAGGIO ZERO 72 mesi Riserva Doss Agù M.C.   Chardonnay	350-400 m/slm	BIO	2014
•••	RETHIUM Frizzante Sui Lieviti M.F. Nosiola, Chardonnay, Sauvignon   <b>tappo corona</b>	350-400 m/slm	BIO	2022
•••	TRENTO ROSÉ EXTRA BRUT M.C.   Chardonnay, Pinot Nero	350-400 m/slm	BIO	2018
✓	NOSIOLA   <b>tappo vite</b>		BIO	2022
✓	GHENÈ   Lagrein Rosato		BIO	2022
✓	CIMBER   Lagrein		BIO	2022
✓	MERCURIA   Cabernet Sauvignon, Merlot		BIO	2018
✓	ROMEO   Merlot, Cabernet Sauvignon Riserva		BIO	2015





## CEMBRANI D.O.C. - Cembra (Tn)

Nasce come espressione della viticoltura della Valle di Cembra con l'apporto e l'impegno di diverse aziende. I tre vini prodotti, uno spumante metodo classico Trentodoc un bianco e un rosso, e la grappa, hanno come nome in etichetta il numero 708 che corrisponde ai chilometri di muri a secco presenti nella loro valle porfirica, di origine vulcanica. I terreni terrazzati, emblema della viticoltura eroica di montagna, sono la più esplicita espressione visiva dei sacrifici e della fatica che comporta lavorare in questi luoghi impervi, dove si accede solo a piedi e si lavora senza mezzi meccanici.

Ettari vitati: 1

esclusiva: Italia



TRENTO DOC 708 EXTRA BRUT Blanc de Blancs 30 mesi M.C. 2021

708 KM BIANCO | Riesling, Müller Thurgau 30+6 **PREZZO PROMO** 2023

708 KM ROSSO | Schiava, Lagrein 30+6 **PREZZO PROMO** 2022

	contenuto	astuccio	gradi	accisa	imponibile	€
<b>GRAPPA</b>						
708 KM   Müller Thurgau, Schiava	0,700		40%			



## CENCI - Castelnuovo (Tn)

Silvia e Valentino sono per scelta e vocazione spumantisti, producono infatti Trentodoc in Valsugana. La Valsugana è una verde vallata punteggiata dai laghi alpini come Levico e Caldonazzo, ricca di roccheforti come Castel Pergine, Castel Telvana e Castel Ivano. Il suo clima fresco e la marcata escursione termica rispetto alle altre zone della regione la rendono ideale alla viticoltura, in modo particolare alla produzione di uve base spumante. Nel 2016 hanno deciso di dedicare la loro vita lavorativa integralmente alla produzione di Spumante Metodo Classico ai piedi della Catena del Lagorai realizzando una cantina a Castelnuovo.

Ettari vitati: 6

esclusiva: Italia



TRENTODOC BRUT M.C. | Chardonnay 400 m/slm S.a.  
1,500 S.a.  
3,000 | **cassa legno** S.a.  
6,000 | **cassa legno** S.a.  
9,000 | **cassa legno** S.a.

TRENTODOC NATURE M.C. | Chardonnay 400 m/slm S.a.  
1,500 S.a.

TRENTODOC EXTRA BRUT ROSÉ SÌ M.C. | Pinot Nero 400 m/slm S.a.  
1,500 S.a.

ASTUCCIO CARTONE BOTTIGLIA 0,75

ASTUCCIO CARTONE BOTTIGLIA 0,75 TRENTODOC ROSÉ

CASSA LEGNO PER MAGNUM



## CLAUDIA AUGUSTA di Endrizzi - San Michele all'Adige (Tn)

La Via Claudia Augusta è la celebre antica Via Romana che da secoli rappresenta un ponte naturale e culturale tra Italia e Germania, percorsa da pellegrini, nobili, contadini e clerici. Lungo questo storico percorso si sono susseguiti incontri, scambi e talvolta scontri ma, grazie agli scambi di idee, informazioni e barbatelle di vigna, la terra lungo la Claudia Augusta è patria di vini eccellenti. Questo progetto, guidato da *Daniele Endrizzi*, si fa custode sia dei grandi classici tra i vitigni che crescono lungo questa via, sia delle varietà più disuete ed uniche del Trentino.

Ettari vitati: 5

esclusiva: Italia



	TRENTODOC BRUT M.C.   Chardonnay	20+4 PREZZO PROMO	2022
	TRENTODOC BRUT Riserva M.C.   Chardonnay, Pinot Nero		2020
	TRENTODOC BRUT ROSÉ M.C.   Chardonnay, Pinot Nero		2021
	RIESLING RENANO		2023
	SCHIAVA		2024
	PINOT NERO		2023
	TEROLDEGO ROTALIANO		2023



## NEGRON DE ORZAN EXTRA BRUT Blanc de Noir M.C.

30+6 PREZZO PROMO

2023

Da uve provenienti da un vigneto, sito in loc. *Madonina* a Civezzano, sulla via Claudia Augusta, coltivato da *Giorgio e Giovanni Dorigoni*, che hanno salvato questa varietà dall'estinzione.



## DE VIGILI - Mezzolombardo (Tn)

I *De Vigili* vengono da una lunga storia di viticoltura: sino al 1839 il vino veniva commercializzato con l'impero austro-ungarico. Le guerre hanno interrotto l'attività di vinificazione e, dopo oltre 70 anni, *Francesco* nel 2015 dona nuova vita al marchio di Famiglia. Le idee sono chiare: la terra dev'essere coltivata senza prodotti di sintesi e diserbanti chimici e, in cantina, si devono rispettare le caratteristiche del vitigno autoctono per eccellenza: il *Teroldego*. I vigneti di *Teroldego* si trovano nell'area storica e di origine del vitigno: le *Teroldeghe*, toponimo risalente al 1490. Caratteristica unica del territorio è la concentrazione di sedimenti alluvionali di natura granitica (Tonalite), frutto dell'opera erosiva prima del ghiacciaio Adamello-Presanella e dopo del torrente Noce. Quello destinato al metodo classico proviene da vigneti che arrivano fino a 750 mt di altezza.

Ettari vitati: 5

esclusiva: Italia

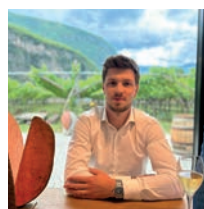

	TRENTODOC BRUT Controcorrente M.C.   Chardonnay	NOVITÀ	S.a.
	TRENTODOC BRUT Art M.C.   Chardonnay	750 m/slm	S.a.
	CONTROCORRENTE VINO FRIZZANTE   Teroldego   <b>cassa legno</b>		S.a.
	PINOT GRIGIO Controcorrente		2024
	CHARDONNAY RISERVA Terre Bianche		2024
	TEROLDEGO ROSATO Controcorrente		2024
	TEROLDEGO Controcorrente	30+6 PREZZO PROMO	2024
	TEROLDEGO ROTALIANO Tonalite		2022
	TEROLDEGO ROTALIANO RISERVA Tonalite	NOVITÀ	2023
	TEROLDEGO ROTALIANO RISERVA Ottavio		2020







## EL ZEREMIA Lorenzo Zadra - Revò (Tn)

Augusto Zadra ha salvato dall'estinzione e valorizzato il *Groppello di Revò*, dimostrandone le straordinarie potenzialità. Il figlio *Lorenzo* si prende cura del famoso vigneto risalente a fine Ottocento, interamente su piede franco, da cui prende il nome l'azienda: *El Zeremia* e che domina dall'alto la parte alta della Val di Non e il lago di Santa Giustina. Lorenzo continua la strada pionieristica del papà riscoprendo e coltivando la varietà a frutto bianco chiamata *Maor*, che per secoli era stata coltivata solo sulle rive del Noce.

Ettari vitati: 2

esclusiva: Italia



	JOHANNITER	2023
	MAOR	2024 2021
	GROPPELLO DI REVÒ	2023
	GROPPELLO DI REVÒ La Selezione	2023

	contenuto	astuccio	gradi	accisa	imponibile	€
<b>GRAPPA</b>						
di GROPPELLO DI REVÒ	0,700		41%			

SUCCO DI		contenuto	€
0,750 l	MELA A POLPA ROSSA	NOVITÀ	s.a.



## FAGARINI - Novaledo (Tn)

L'azienda Fagarini prende il nome da un antico soprannome di Famiglia, che tradotto in italiano significa faggi. Come questa pianta, dalle radici profonde, la *Famiglia Gozzer* affonda le proprie nella viticoltura. I vigneti e la cantina si trovano sul conoide ghiaioso di Novaledo, da sempre vocato alla viticoltura: ancora oggi rimangono a testimoniare la presenza della vite i muretti a secco che al tempo delimitavano i piccoli appezzamenti. Da un paio di anni *Tania* vinifica il *Müller Thurgau "Masiere"* e il *Rebo*, vini molto particolari in quanto il terreno ghiaioso e il clima particolare della Valsugana esaltano e fanno nascere vini con un bouquet delicato ma sorprendente che si preserva negli anni.

Ettari vitati: 4,5

esclusiva: Italia



	MÜLLER THURGAU Masiere	2024
	PAVANA ROSATO Frau Rose	NOVITÀ 2025 da marzo
	PINOT NERO ROSATO San Desiderio	NOVITÀ 2025 da marzo
	REBO	2023
	TURCA	2025 da marzo
	PINOT NERO Maso Giarn	2021



## FEDRIZZI Cipriano - Mezzolombardo (Tn)

La gestione della cantina e dei vigneti è oggi in capo a *Giovanni*, figlio di *Cipriano*, il quale gli ha tramandato, negli anni, la passione per la campagna e per il *Teroldego*. Questo sentimento è maturato fino a diventare una vera e propria vocazione. L'intera superficie di proprietà dell'azienda si trova nel Campo Rotaliano, nelle zone di Entichiar, Teroldeghe e Campazzi, dove ciottoli e limo di origine fluviale garantiscono identità e specificità organolettiche ai vini. Nella gamma produttiva, totalmente incentrata sul *Teroldego*, *Giovanni* concede un piccolo spazio solo al *Lagrein*. Fedrizzi è nel progetto *Vini dell'Angelo* dal 2008 con il *Teroldigo*, antica e verace espressione di questo vitigno.

Ettari vitati: 6,5

esclusiva: Italia



/	TEROLDEGO ROSATO	2024
/	TEROLDEGO ROTALIANO Teroldigo	2023
/	TEROLDEGO ROTALIANO Etichetta Blu	2022
/	TEROLDEGO ROTALIANO Due Vigneti	2020
/	LAGREIN	2024



## FONTANA Graziano - Faedo (Tn)

*Graziano* è un autentico vignaiolo che passa tutto il suo tempo attivo nella vigna. Nel 1989 scelse di diventare Vignaiolo indipendente e smise di conferire le uve alle cantine sociali come forma di protesta perché quelle del suo paese erano sottopagate. *Graziano* crede nella filosofia del vignaiolo FIVI, ama i suoi vigneti, li protegge, ne raccoglie i frutti e li imbottiglia. Oggi l'azienda è guidata da *Walter*, *Andrea* e *Giulia* che con eleganza, entusiasmo e determinazione, interpreta al meglio questa Cantina di Faedo. Tutti i suoi vini sono minerali e con il tempo migliorano.

Ettari vitati: 4

vendita non autorizzata: Bz



•••	TRENTO DOC BRUT Riserva M.C.   Chardonnay	550 m/slm	2020
/	MÜLLER THURGAU		2024
/	CHARDONNAY		2024
/	SAUVIGNON		2024
/	GEWÜRZTRAMINER		2024
/	PINOT NERO		2025
/	PINOT NERO Riserva		2023
/▶	LAGREIN Riserva		2023



## FURLANI - Vigolo Vattaro (Tn)

*Matteo* produce uva nell'arco a gradoni che porta verso la Marzola, una delle montagne che circondano Trento, su su fino alla sella di Vigolo Vattaro, a 725 m/slm. L'azienda lavora in una logica di mantenimento e tutela della biodiversità in vigneto, mentre in cantina, in tutte le sue espressioni produttive dà ampio spazio alle interpretazioni, sia varietali che tecniche. È nel progetto *Vini dell'Angelo* con il *Velato*, il *Ros de Sers* e il *Poho Rosso*. Persegue una viticoltura rispettosa dell'ambiente e del terreno.

Ettari vitati: 5



•••	VELATO Frizzante Sui Lieviti M.F.   Lagarino Bianco, Valderbara   tappo corona	720 m/slm	S.a.
•••	BRUT M.C.   Chardonnay, Pinot Nero	33+3 PREZZO PROMO	720 m/slm S.a.
•••	MACERATO Sui Lieviti   Pinot Nero	720 m/slm	S.a.

/	ANNLY   Chardonnay	S.a.
/	POHO ROSSO   Negrara, Rossara, Carmenere	S.a.





## FRANCESCO POLI - Santa Massenza (Tn)

Alessandro, con grande impegno, ha intrapreso a Santa Massenza (nome della madre di San Vigilio, vescovo e patrono di Trento) la strada del biologico, precorrendo i tempi. È colonna portante del progetto *Vini dell'Angelo* avendo salvato dall'estinzione uve storiche come la *Pavana* e la *Peverella*. La *Nosiola* è la varietà che più coltiva. Questa azienda è nata, i primi anni '80, come distilleria e si caratterizza per l'uso di un alambicco a bagnomaria in cui vengono lavorate le migliori vinacce subito dopo la vendemmia. La gamma è vasta e presenta le tante espressioni della grappa trentina.

Ettari vitati: 8

esclusiva: Italia



NOSIOLA Belle Frizzante Sui Lieviti M.F. | **tappo corona** **BIO** 2022

MASSENZA Belle M.M. | da uva Peverella non riportata in etichetta s.a.

TRENTO DOC BRUT Millesimato M.C. | Chardonnay 550 m/slm 2022

SCHIAVA Belle Frizzante Sui Lieviti M.F. | **tappo corona** **BIO** 2022

/// NOSIOLA Sottovi **BIO** 2024

/// NOSIOLA Majano | **Macerato** **BIO** 2023

/// NARANIS | Bronner, Solaris e altre varietà resistenti **BIO** 2023

/// SCHIAVA **BIO** 2024

/// PAVANA VALSUGANA 2021

/// LAGREIN Le Valet **BIO** 2021

/// REBO Massenza Rosso **BIO** 2021

/// REBORO | Rebo **BIO** 2018

/// CABERNET SAUVIGNON **BIO** 2018

0,375 | VINO SANTO TRENTO Nobles | Nosiola **BIO** 2007  
1,500 | **astuccio cartone** 2006

### ASTUCCIO CARTONE

	fruttato	contenuto	€
OLIO EXTRAVERGINE DI OLIVA L'Estremo   Casaliva	<b>BIO</b>	leggero	0,500
ACETO BALSAMICO DEL VINO SANTO TRENTO   con salvagocce			0,375



# FRANCESCO POLI

Francesco Poli in vigneto a Santa Massenza (Tn)

## DISTILLERIA FRANCESCO - Santa Massenza (Tn)

esclusiva: Italia



	contenuto	astuccio	gradi	accisa	imponibile	€
<b>GRAPPA</b>						
	CLASSICA CHIARA	0,700	40%			
	CLASSICA CHIARA	1,500	40%			
	BIANCA DI SANTA MASSENZA	0,700	42%			
di	NOSIOLA	0,700	42%			
di	NOSIOLA	0,350	42%			
di	MÜLLER THURGAU	0,700	42%			
di	TRAMINER AROMATICO	0,700	42%			
di	MOSCATO	0,700	42%			
di	SCHIAVA	0,700	42%			
di	MARZEMINO	0,700	42%			
di	CABERNET	0,700	42%			
di	REBO	0,700	42%			
	/// CLASSICA ORO	0,700	40%			
	/// CLASSICA ORO	1,500	40%			
	/// RISERVA DI SANTA MASSENZA	0,700	42%			
	/// RISERVA L'AROMATICA   Moscato, Traminer	0,700	42%			
di	/// VINO SANTO Riserva Nobles Botti Vino Santo	0,500	✓ 46%			
	AMARA	0,700	42%			
all'	ASPERULA	0,700	42%			
al	CIRMOLO	0,700	42%			
al	GINEPRO	0,700	42%			
alla	RUTA	0,700	42%			
<b>LIQUORE DI GRAPPA</b>						
di	MIRTILLO	0,700	30%			
di	LAMPONE	0,700	30%			
di	MUGO	0,700	30%			
di	NOCINO E MIELE	0,700	30%			
<b>ACQUAVITE</b>						
di	GENZIANA	0,500	✓ 42%			
di	PERA WILLIAMS	0,700	42%			
<b>AMARO</b>						
	ORUS	0,700	30%			
<b>GIN</b>						
	BONDON GIN	0,700	44%			
	DU LACUS	0,500	42%			
	DU LACUS	0,700	42%			
	ASTUCCIO CARTONE					
	ASTUCCIO A TUBO					



## I DOLOMITICI - Mezzolombardo (Tn)

Un gruppo di produttori trentini, animati da uno spirito comune di valorizzazione del territorio, decide di salvare un antico vigneto storico destinato ad essere estirpato e nel quale si produce *Lambrusco a Foglia Frastagliata*, una varietà autoctona trentina (vite selvatica locale addomesticata). Questo vigneto è franco di piede, risalente alla fine dell'800, si è salvato miracolosamente dalla fillossera. Vi si produce un vino rosso di corpo e di grande personalità che porta il nome del contadino che lo ha accudito per tutta la vita: *Narciso* detto *Ciso*.

Ettari vitati: 0,4

esclusiva: Italia



LAMBRUSCO FOGLIA FRASTAGLIATA PerCiso

30+6 PREZZO PROMO  
30+6 PREZZO PROMO

2017  
2016



## LIMINA Giuliano Micheletti - Trento

*Giuliano* coltiva con passione un vigneto situato nell'antico contado agricolo di Trento, una zona che, nel corso degli anni, è stata inglobata nella città stessa, ma che conserva ancora il suo carattere rurale, nascosta tra i grattacieli di Man, un moderno sobborgo che si è sviluppato intorno a quella che una volta era la campagna. Per questa ragione, il suo vigneto è stato inserito nel progetto chiamato "La Collina di Trento", un'iniziativa che promuove la valorizzazione di queste terre storiche. *Giuliano* considera il suo lavoro come una vera e propria necessità: un modo per riscoprire e aprirci a una dimensione nuovamente poetica dell'agricoltura, finalmente libera dalle mode effimere e dal materialismo della chimica.

Ettari vitati: 3,5

vendita non autorizzata: Mn. Emilia Romagna



DOSAGGIO ZERO Limen 283 M.C. | Chardonnay

BIO 2021



FUORI SCHEMA DOSAGGIO ZERO M.C. | da uva Riesling non riportata in etichetta

BIO 2021



FUORI SCHEMA DOSAGGIO ZERO ROSÈ M.C.  
da uva Merlot non riportata in etichetta

500 m/slm BIO 2020



LIMEN ROSSO | da uva Merlot non riportata in etichetta

BIO 2018



## LONGARIVA - Rovereto (Tn)

Nel cuore della Vallagarina, a sud di Trento, *Marco* porta avanti con passione la sua attività vitivinicola, sempre affiancato dalla gentile e sorridente moglie *Rosanna*. Trentino DOC, tanto per origine quanto per spirito, *Marco* incarna nei suoi vini l'anima autentica della sua terra. Ha contribuito con una continua e maniacale ricerca della perfezione a dare un'immagine forte del suo territorio e delle potenzialità che esso può esprimere. È stato il primo in Trentino a produrre il *Pinot Grigio* in versione ramata ed oggi è uno dei custodi ed interpreti più attenti del *Marzemino*, varietà autoctona trentina.

Ettari vitati: 10

esclusiva: Garda Bresciano, Ve



PINOT GRIGIO Perer

2022



PINOT GRIGIO RAMATO Graminé

2024



CHARDONNAY Perer

2022



MARZEMINO Ai Dossi

2021



LAGREIN Vallagarina

2020



PINOT NERO Collina Zinzè

2021



PINOT NERO Riserva Zinzè

2018



MERLOT Riserva Tovi

2019



CABERNET Quartella

2019



TRE CESURE Riserva Selezione Marco Manica | Cabernet, Merlot

2018



## LA CADALORA - Santa Margherita di Ala (Tn)

Innamorato della Francia, *Tiziano* ha creato nella zona di Santa Margherita di Ala, coadiuvato dai familiari, un'enclave tutta Borgognotta che ha perfino mappato, catalogato e organizzato proprio come a Beaune. I suoi vini, scevri da mode o condizionamenti, sono straordinari nell'espressività varietale, nella tenuta nel tempo e nella sobria eleganza. Assieme ai vitigni francesi coltiva le antiche varietà della zona. Ha infatti salvato dall'estinzione l'uva *Casetta*, una delle poche varietà che si possono definire, essendo di origine selvatica (*Silvestris*), *autoctone* in Italia.

Ettari vitati: 10

esclusiva: Italia



✓	PINOT GRIGIO	2024
✓	PINOT GRIGIO Selezione Gazzi	2023
✓	CHARDONNAY	2024
✓	CHARDONNAY Selezione Cadalora	2021
✓	SAUVIGNON	2023
✓	GEWÜRZTRAMINER	2024
✓	PINOT NERO ROSÉ Buontempo	2024
✓	MARZEMINO Sanvalentino	2023
✓	LAGREIN Rebus	2021
✓	CASSETTA Majere cassa di legno da 6 bottiglie	2021 2003/05/07/10/13
✓	PINOT NERO Vignalet	2021



LA CADALORA

Paesaggio vitato a Santa Margherita di Ala (Tn)



## MARIO SANDRI - Cles (Tn)

Cis, un piccolo comune all'incontro tra Val di Sole e Val di Non, ha avuto un ruolo di primo ordine nella storia viticola trentina. Purtroppo la viticoltura si è persa alla fine degli anni '60, ed i monumentali terrazzamenti sono stati abbandonati. Nel 2019 *Mario Sandri*, giovane ed appassionato agricoltore, ha deciso di ridare vita e lustro a questo angolo del Trentino dimenticato. Coerente con il modello agricolo alpino che nei secoli non è mai stato monocolturale, *Mario* oltre ad aver piantato *Solaris* e *Termantis*, si occupa di api e di mele. L'obiettivo di *Mario* è ridare vita ad una viticoltura di montagna dimenticata, in una logica di rinnovamento e sostenibilità ambientale: ecco perché ha scelto di lavorare con viti resistenti.

Ettari vitati: 0,25

esclusiva: [Italia](#)



**SOLARIS** | tappo vite

2023



## NICOLODI Alfio - Cembra (Tn)

*Alfio* è un promotore appassionato della viticoltura della Valle di Cembra e, più in generale, di quella di montagna, intesa in tutto il suo valore e complessità. Nella sua zona, caratterizzata da pendenze spesso proibitive e da terreni impervi e scoscesi dove l'uso di macchine agricole è quasi impossibile, l'allegoria più evocativa di questo tipo di viticoltura è proprio la fatica, che in passato era strettamente legata alla miseria e alla durezza della vita contadina. Con grande entusiasmo e caparbia, *Alfio* ha saputo recuperare e riportare in produzione due varietà preziose e quasi dimenticate: il *Lagarino Bianco* e il *Veltliner Rosso*.

Ettari vitati: 3,5

esclusiva in Italia tranne: [Lombardia](#), [Veneto](#), [Toscana](#)



**CIMBRUS BRUT** Cembrani d'Autore M.C.  
da uva Lagarino Bianco non riportata in etichetta

750-820 m/slm

S.a.

**CIMBRUS BRUT** Rosè Cembrani d'Autore M.C. | Schiava

**NOVITÀ**

s.a. da aprile

	<b>MÜLLER THURGAU</b> Cembrani d'Autore	30+6	PREZZO PROMO	2023
	<b>VELTLINER</b> Cembrani d'Autore	33+3	PREZZO PROMO	2021
	<b>MOSCATO GIALLO SECCO</b>			2023
	<b>TRENTATRÈ</b>   Moscato Giallo, Nosiola, Veltliner Rosso			s.a.
	<b>KERNER</b> Cembrani d'Autore			2022
	<b>RIESLING RENANO</b> Cembrani d'Autore			2023
	<b>GEWÜRZTRAMINER</b> Cembrani d'Autore	30+6	PREZZO PROMO	2023
	<b>ALBA GRIS</b>   Sauvignier Gris			s.a.
	<b>SCHIAVA NERA</b>   da uva appassita sulla pianta			2021
	<b>LAGREIN</b>			2020
	<b>PINOT NERO</b>			2024



## PELZ - Cembra (Tn)

L'azienda Pelz nasce nel 1995 dall'idea dei tre fratelli, *Diego, Michele e Franco*, con l'obiettivo di creare prodotti che riescano a esprimere liberamente l'unicità della realtà viticola della Valle di Cembra, territorio intagliato nella roccia dai loro avi per la coltivazione della vite. Gli appezzamenti vitati sono distribuiti a macchia di leopardo sul versante esposto a sud-est della Valle. Grazie a questa particolarità è possibile coltivare varietà con diverse esigenze pedoclimatiche e ottenere i migliori risultati. *Il nostro vino, un sogno che si realizza grazie all'amore per la nostra Valle, all'impegno e alla fatica di ogni giorno...* dicono all'unisono i tre fratelli. Dalla vendemmia 2019 la Cantina Pelz è stata certificata BIO.

Ettari vitati: 20

esclusiva: [Italia](#)



●●	TRENTO DOSAGGIO ZERO 3.Tre M.C.   Chardonnay, Pinot Nero	450-500 m/slm	2020 2019 2018
///	MÜLLER THURGAU Cembrani d'Autore   <b>tappo vite</b>	30+6 <b>PREZZO PROMO</b>	<b>BIO</b> 2024
///	KERNER Cembrani d'Autore   <b>tappo vite</b>		<b>BIO</b> 2024
///	RIESLING RENANO Cembrani d'Autore   <b>tappo vite</b>		2022 2015
///▶	GEWÜRZTRAMINER   <b>tappo vite</b>		<b>BIO</b> 2025 da aprile
///	CHARDONNAY TRENTINO   <b>tappo vite</b>		<b>NOVITÀ</b> 2024
///	LAGREIN   <b>tappo vite</b>		2022
///	PINOT NERO		2022
///	0,500   RIESLING RENANO 10 Vendemmie Tardive 2002/'11		s.a.



Paesaggio vitato in Valle di Cembra (Tn)



## PIFFER - Lavis (Tn)

Si tratta di uno spumantificio a conduzione familiare, situato nel comune di Lavis, nelle vicinanze di Trento, nato dall'esperienza ultratrentennale di Vito e dalla profonda passione che lo lega a questo territorio. Le tre etichette prodotte rappresentano il risultato di anni di meticolosi studi sulla geologia e sulla geomorfologia dei terreni trentini, con particolare attenzione ai terreni porfirici della Valle di Cembra, noti come Vulcanite, e ai terreni policomposti delle Colline Moreniche situate nella Valle dell'Adige, denominati Diamicton. Questa profonda conoscenza del terreno permette di esprimere nei vini un'identità territoriale autentica e distintiva.

Ettari vitati: 1,7



	<b>TALENTO BRUT Diamicton M.C.</b>   Pinot Nero, Chardonnay, Pinot Meunier 1,500   <b>astuccio cartone</b>	360-500 m/slm	2019 2018
	<b>TALENTO DOSAGGIO ZERO Vulcanite M.C.</b>   Chardonnay 1,500   <b>astuccio cartone</b>	360-500 m/slm	2019 2019
	<b>TRENTODOC Riserva 10 Anni Vulcanite M.C.</b>   Chardonnay	360-500 m/slm	2012



## RORE - Telve (Tn)

L'azienda è ubicata sui pendii che dal Brenta portano fino al paese di Telve, nell'unico punto nel quale la zona vinicola Valsugana si allarga e dove, un tempo, si produceva molta uva, destinata anche al mercato oltreconfine. Matteo col papà Franco (venuto a mancare a dicembre 2019) ha sempre lavorato con scrupolo e competenza. Ha salvato dall'estinzione la varietà chiamata Vernaza Zinesa (storpiatura di Vernaccia Senese) e con questa varietà è inserito oltre che nel progetto Vini dell'Angelo anche nella collana i vini nelle città italiane.

Ettari vitati: 2

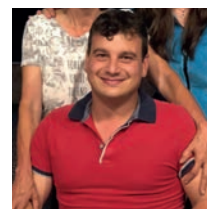

	<b>VERNAZA BELLE BRUT NATURE M.C.</b>		s.a.
---	---------------------------------------	--	------



## SERS! - Lavis (Tn)

Sers, in italiano *Serso*, è il paese emblema della biodiversità viticola, simbolo di rinascita della viticoltura storica del Perginese e di valorizzazione delle antiche varietà che vi erano coltivate. Variabili di un territorio ai margini, di uve estreme, di storie e aneddoti, vini e spumanti forti nell'identità. Una zona dalla ricca biodiversità varietale, che si presenta ai giorni nostri come un patrimonio da tutelare per preservare l'identità della zona ed evitare inutili conformismi. Questi vini rientrano nel progetto Vini dell'Angelo, che valorizzano antiche varietà presenti in Trentino fino alla caduta dell'Impero asburgico. La ricerca e la passione ampelografica hanno riportato sulle tavole vini e spumanti del Montegian.

Ettari vitati: 4,5

esclusiva: Italia



		<b>BLANC DE SERS BRUT NATURE M.C.</b>   Valderbara 1,500   <b>astuccio cartone</b>	30+6 <b>PREZZO PROMO</b>	550-700 m/slm	2022 2022
		<b>BLANC DE SERS BRUT NATURE M.C. Sboccatura Tardiva 60 Mesi</b>   Valderbara			2019
		<b>ROSÉ DE SERS EXTRA BRUT M.C.</b>   Pavana della Valsugana	30+6 <b>PREZZO PROMO</b>		2021
		<b>BLANC DE SERS</b> Nosiola, Valderbara, Vernaza, Veltliner e altre varietà tradizionali	30+6 <b>PREZZO PROMO</b>		2023
		<b>SAN LORENZO II Primo</b>			2025

## PRAVIS - Lasino (Tn)

Il nome non è un acronimo o una sigla, bensì quello di un antico toponimo agricolo, scelto nel 1974 appositamente dai tre soci fondatori *Domenico, Gianni e Mario*, per sottolineare lo stretto legame fra azienda, storia e territorio. Adesso alla guida c'è anche la seconda generazione: *Alessio e Silvio* a curare la campagna e *Giulia* e la sorella *Erika* a seguire il processo di vinificazione e le vendite. È sicuramente una cantina che ama in una logica di tutela della biodiversità storica aprirsi alla sperimentazione. Il numero delle etichette prodotte ne è la prova! Numero che corrisponde alla coltivazione di tanti piccoli appezzamenti, ognuno con vocazione varietale diversa. Una cantina che crede nel continuo travaso di esperienze dai genitori ai figli, ai nipoti: è questa la vera ricchezza e la vera forza.

Ettari vitati: 36

esclusiva: Trentino, Veneto, Friuli Venezia Giulia, Abruzzo, Molise, Campania, Puglia, Calabria, Sicilia



	TRENTODOC EXTRA BRUT Blau Dorè Millesimato M.C.   Pinot Nero 1,500   <b>astuccio cartone</b>	600 m/slm	2020 2019
	TRENTODOC EXTRA BRUT Arial M.C.   Pinot Bianco 1,500   <b>astuccio cartone</b>	600 m/slm <b>NOVITÀ</b>	2019 2019
	JOHANNITER Narà M.C. 1,500   <b>astuccio cartone</b>	600 m/slm <b>NOVITÀ</b>	2021 2021
	TRENTODOC EXTRA BRUT ROSÉ Lea M.C. 1,500   <b>astuccio cartone</b>	<b>NOVITÀ</b>	2023 2023
	NOSIOLA Le Frate 0,375		2025 2022
	NOSIOLA L'Ora		2023
	PINOT GRIGIO 0,375		2024 2024
	PINOT GRIGIO RAMATO		2024
	VELTLINER Bassotto   <b>low alcohol</b>	<b>NOVITÀ</b>	2025 da aprile
	MÜLLER THURGAU St. Thomà 0,375		2024 2024
	KERNER		2024
	SAUVIGNON Teramara		2024
	GEWÜRZTRAMINER Cròs del Mont		2024
	SOLARIS Narà		2024
	BIANCO NARÀ   Sauvigner Gris		2023
	STRAVINO   Chardonnay, Sauvignon, Kerner, Gewürztraminer, GoldTraminer		2022
	BELLE AMOUR ROSÉ   Schiava		2025
	FRANCONIA Destrani		2019
	NEGRARA		2021
	REBO Rigotti 0,375 1,500   <b>astuccio cartone</b>		2023 2023 2020
	PINOT NERO 1,500   <b>astuccio cartone</b>		2021 2021
	SYRAH Syrae 1,500   <b>astuccio cartone</b>		2021 2019
	0,500   GOLDTRAMINER Goldsoliva Vendemmia Tardiva   <b>astuccio cartone</b>		2019
	0,375   VINO SANTO TRENINO Arèle   Nosiola   <b>astuccio cartone</b>		2015

	contenuto	astuccio	gradi	accisa	imponibile	€
<b>GRAPPA</b>						
BIANCA Tradizione	1,000		39%			
LA DELICATA   Pinot Grigio, Chardonnay, Müller Thurgau...	0,700	✓	43%			
L'AROMATICA   Moscato, Sauvignon, Riesling...	0,700	✓	43%			
LA ROBUSTA   Syrah, Cabernet...	0,700	✓	43%			
LA 52   vinacce di uve rosse in botti di Whisky	0,700	✓	52%			



## SALIZZONI - Calliano (Tn)

Salizzoni: uno stile inconfondibile, una missione di vita. Questa Azienda produce, dai propri vigneti, vini rappresentativi dell'Alta Vallagarina, tra i quali spiccano il *Marzemino*, *Moscato Giallo* e l'ultima Perla il *Trentodoc Rhodium*. *Valter* e *Luca*, con grande passione ed entusiasmo, coltivano alacremente la vigna dando alla luce vini con anima che puntano all'eleganza. La Cantina è ubicata presso Palazzo Valentini, antica dimora nobiliare risalente al 1696, nel centro storico del borgo di Calliano, dove già a fine '800 si producevano vini rinomati tra i quali si ricorda lo *Champagne Valentini*.  
Ettari vitati: 8



vendita non autorizzata: Pr. Bs

●●	TRENTODOC BLANC DE BLANCS EXTRABRUT M.C.   Chardonnay	s.a.
●●	TRENTODOC EXTRABRUT Millesimato M.C.   Chardonnay, Pinot Nero	NOVITÀ 2021
●●	TRENTODOC BRUT NATURE Riserva Rhodium   Chardonnay, Pinot Nero	2019
///	PINOT GRIGIO   <b>tappo vite</b>	2024
///	PINOT BIANCO Riserva	2024
///	CHARDONNAY   <b>tappo vite</b>	2024
///	RULÄNDER Perlato	2024
///	GEWÜRZTRAMINER 0,375	2024 2024
///	MARZEMINO	2024
	MARZEMINO SUPERIORE Ziresi   <b>vinificazione in anfora</b> 1,500   <b>cassa legno</b>	2023 2023
///▶	LAGREIN Riserva	2023
///	MERLOT Laurentius	2024
///	MARTE ***   Marzemino, Teroldego	2022
///	TRENTINO SUPERIORE ROSSO Victor   Merlot, Lagrein	2021
///	ROSSO VITAE   Marzemino appassito	2020
///	0,500   CASTEL BESENO SUPERIORE   Moscato Giallo <b>astuccio cartone</b>	2024 2024

\*\*\* *Marte nasce dall'unione del Marzemino, coltivato nei Ziresi in Vallagarina e il Teroldego, coltivato nella vigna Sottodosi nel Campo Rotaliano. Frutto di un'amicizia enologica tra Luca Salizzoni e Luca Dalpiaz è un vino elegante che esalta le peculiarità organolettiche delle due varietà.*



## SALVETTA - Madruzzo (Tn)

1524 è la data impressa sul portante all'ingresso della vecchia cantina e sta a documentare la storia di questa azienda. Una serie di attestati e di riconoscimenti ottocenteschi documentano la sua presenza commerciale nel mondo degli Asburgo soprattutto con il *Vino Santo Puro*. Questa cantina ora è condotta da *Enrico* e *Francesco* e dal giovane *Federico*, con ancora il valido aiuto del papà e nonno *Giancarlo*. Ci ha stupito l'interpretazione della Nosiola, l'unica uva prodotta, che viene commercializzata con qualche anno di affinamento, prima in botte di acacia da 15 hl e poi in bottiglia che ne esalta la complessità e l'originalità. Lo stesso stupore per il *Vino Santo Trentino* che viene interpretato con una leggera ossidazione, come lo si faceva nei secoli scorsi.  
Ettari vitati: 2



vendita non autorizzata: Bz

///▶	NOSIOLA non filtrato   <b>Macerato</b>	BIO 2019
///▶	NOSIOLA   <b>Macerato</b>	BIO 2024 BIO 2023 BIO 2020
///▶	0,375   VINO SANTO TRENINO decantato   Nosiola   bottiglia numerata <b>astuccio cartone</b>	BIO 2020 BIO 2019

Sono disponibili su ordinazione vecchie annate



## SIMONCELLI - Rovereto (Tn)

Storico interprete della viticoltura trentina, *Armando*, ha iniziato il suo percorso nel 1977, quando decise di vinificare le proprie uve e a imbottigliare il vino con il proprio nome. La sede è a Navesel, lungo l'Adige che, nel corso dei secoli prima della costruzione degli argini, esondando ha reso fertillissimi i terreni circostanti come il Nilo in Egitto. Ora è affiancato dal figlio *Paolo*. È nel catalogo dal settembre 1984 e con Proposta Vini una lunga collaborazione che è stata capace di adattarsi con maestria all'evolversi del mercato.

Ettari vitati: 11



●●	TRENTODOC BRUT M.C. 1,500	2021 2020
/	PINOT BIANCO	2025
/	PINOT GRIGIO	2025
/	CHARDONNAY	2025
/	SCHIAVA GENTILE	2025
/	MARZEMINO	2024
/	LAGREIN	2024
/	MERLOT	2024
/	CABERNET FRANC	2023
/	NAVESEL   Cabernet, Merlot 1,500   <b>astuccio cartone</b> 3,000   <b>astuccio cartone</b>	2022 2022 2022

CASSA LEGNO PER MAGNUM

CASSA LEGNO PER JEROBOAM



## VINDIMIAN Rudi - Lavis (Tn)

La famiglia di *Rudi* gestisce una piccola realtà agricola, coltivando vigneti tra Lavis e Monte Terlago dal 1880. Monte Terlago è in un ambiente alpino, ai piedi della Paganella, a 780 m/slm dove le viti vivono in un ambiente selvaggio visitato da furtive volpi, scattanti caprioli e perfino un goloso orso, immortalato mentre si abbuffa di dolci pampini. In campagna segue il disciplinare biodinamico utilizzando decotti di ortica, equiseto e camomilla. In cantina usa solo lieviti indigeni, senza enzimi e senza altri prodotti aggiunti e una piccola correzione di solforosa solo all'imbottigliamento.

Ettari vitati: 4



/	MÜLLER THURGAU	2020
/	MÜLLER THURGAU Fuori Standard 780 slm   <b>Macerato</b>	2019
/	KERNER 780 slm	2020
/	MANZONI BIANCO 780 slm	2020
/	GEWÜRZTRAMINER	2019
/	TEROLDEGO 1,500   <b>astuccio cartone</b>	2019 2016



## VENTICINQUEDIECI - Romeno (Tn)

La Val di Non nei secoli passati rappresentava un importante areale viticolo del Trentino. *Michele Zuca* è un giovane viticoltore della Val di Non. Con l'obiettivo di contribuire alla diversificazione della biodiversità agricola e con l'energia della giovinezza, ha creduto fortemente nel progetto PIWI, cercando di dare una risposta vitivinicola alla monocultura del melo che caratterizza questa valle alpina. La cantina ha recuperato ad Isera una pergola di *Cabernet Franc* pressoché centenaria, ponte tra la tradizione e l'innovazione della viticoltura trentina.

Ettari vitati: 1

esclusiva: [Italia](#)



EXTRA DRY Soladiu 981 M.M. | Solaris

NOVITÀ

2025



SOLARIS VenticinqueDieci

2024



CABERNET FRANC VenticinqueDieci Pergola Secolare

2023



Paesaggio vitato in Val di Non (Tn)



## VALLAROM - Avio (Tn)

Un'azienda a conduzione matrimoniale così *Barbara* e *Filippo* con il figlio *Riccardo* amano definire la loro Cantina. A certificazione BioVegan è una delle prime realtà vinicole che si incontrano entrando da sud in Trentino e, col bellissimo Castello di Sabbionara d'Avio di fronte, palesa un gentile segno di benvenuto a chi arriva. Oltre a produrre una delle migliori espressioni del *Pinot Nero* trentino questa azienda è famosa per il *Moscato Giallo*, il *Marzemino* e per il *Lambrusco a Foglia Frastagliata*.

Ettari vitati: 7

esclusiva in Italia tranne: Sp



	VADUM CAESARIS Frizzante Sui Lieviti M.F. Chardonnay, Pinot Bianco, Sauvignon, Riesling   <b>tappo corona</b>	20+4 PREZZO PROMO	350 m/slm	BIOVEGAN	2021
	DOSAGGIO ZERO Vò Millesimato M.C.   Chardonnay, Pinot Bianco 1,500   <b>astuccio cartone</b>		350 m/slm	BIOVEGAN	2021
	CHARDONNAY DOSAGGIO ZERO 72 Millesimato M.C.   <b>astuccio cartone</b>		350 m/slm	BIOVEGAN	2015
	PINOT NERO ROSÉ Vò Millesimato M.C.		350 m/slm	BIOVEGAN	2020
	PINOT NERO ROSÉ DOSAGGIO ZERO Saignée 72 M.C.		350 m/slm	BIOVEGAN	2014
	CHARDONNAY 1,500   <b>astuccio cartone</b>			BIOVEGAN	2022
	MOSCATO GIALLO			BIOVEGAN	2021
	VADUM CAESARIS   Chardonnay, Pinot Bianco, Sauvignon, Riesling			BIOVEGAN	2024
	SYRAH Rosato affinato in anfora			BIOVEGAN	2022
	CABERNET SAUVIGNON 0,375			NOVITÀ BIOVEGAN	2024
	MARZEMINO   <b>vinificazione in anfora</b>			BIOVEGAN	2024
	0,375   ESZIO   Marzemino   <b>vinificazione in anfora</b>			BIOVEGAN	2023
	FOGLIA FRASTAGLIATA Vigneto Storico   <b>vinificazione in anfora</b>				2023
	PINOT NERO 1,500   <b>astuccio cartone</b>			BIOVEGAN	2022
	PINOT NERO Filippo Scienza   <b>astuccio cartone</b>			BIOVEGAN	2020
	FUFLUS   Cabernet Sauvignon, Cabernet Franc, Merlot, Syrah 0,375			BIOVEGAN	2019
	SYRAH			BIOVEGAN	2021



MIELE	contenuto	€
di MILLEFIORI	0,500	
di CASTAGNO	0,500	

## L'UA di Riccardo Scienza - Avio (Tn)

Situata a sud della località Vò Sinistro d'Avio, con i vigneti che si adagiano sulle colline circostanti, questa azienda è condotta con passione da *Riccardo Scienza*, figlio d'arte. Alla base del suo lavoro ci sono la scrupolosa cura dei vigneti e la gestione metodica e puntuale della cantina sono la base del lavoro di questo giovane viticoltore. Il terreno è una morena del norico con sabbia di medio impasto. Due venti quotidiani, l'Ora e il Peler, garantiscono salubrità ai grappoli mentre lo sbalzo termico settembrino stimola lo sviluppo dei profumi.

Ettari vitati: 8

esclusiva: Italia



	PINOT GRIGIO	2023
	MERLOT	2023
	PINOT NERO	2024



## VIGNAIOLO FANTI - Pressano (Tn)

L'operosità di *Alessandro Fanti* è contagiosa; il suo motto è *recuperare l'arte di fare il contadino per capire la terra*. Il piccolo paese di Pressano è situato su una collina soleggiata e ariosa, poco a nord di Trento, circondato da una pittoresca distesa di vigneti che affondano le radici nei terreni sedimentari storicamente noti per la struttura, la profondità e la ricchezza minerale. In un'abitazione rurale del XVII secolo nel centro storico del paese, *Alessandro* si occupa della cura delle viti e della vinificazione. Fa delle ridotte dimensioni aziendali il suo punto di forza, rivalutando vecchie ma efficaci pratiche agronomiche ed enologiche, fondamentali per migliorare la qualità dell'uva e del vino. Nascono così vini autentici, di carattere, di consistenza, fragranza, freschezza e vitalità, che esprimono con forza la tipicità della loro terra d'origine.



Ettari vitati: 4

esclusiva in Italia tranne: Mi, Pv, Bg, Bs, Tn, Bz, Pg, Tr

vendita non autorizzata: Tn, Bz

	TRENTO DOC EXTRA BRUT Fanti M.C.   Chardonnay	NOVITÀ	2018
	NOSIOLA		2024
	MANZONI BIANCO	BIO	2023
	CHARDONNAY	BIO	2023
	PRITIANUM   Chardonnay, Manzoni bianco	BIO	2024
	ISIDOR   Manzoni bianco 1,500   astuccio cartone	BIO	2022 2021
	TEROLDEGO Portico Rosso 1,500   astuccio cartone	BIO	2019 2019



## VILLA PERSANI Clementi Silvano - Pressano di Lavis (Tn)

*Silvano* e *Veronica* con determinazione e coraggio sono interpreti della storica aria viticola di Pressano. Azienda certificata BIO e BIOVEGAN dal 2016, coltiva varietà tradizionali trentine e PIWI. Dopo aver rimodulato la gestione agronomica dei loro vigneti, si sono riproposti di riuscire a istruire il palato dei consumatori a una diversa, ma antica, percezione di naturalità. La loro azienda è sita nel centro storico di Pressano e guarda alle colline prevalentemente di origine sedimentaria (*werfen*), patria di uno dei vitigni storici trentini più conosciuti: la *Nosiola*.



Ettari vitati: 4

vendita non autorizzata: Ra, Fc, Rn, An, Ap, Fm, Mc, Pu, Pg, Tr

	1,500   SILVO Spumante 36 mesi Sui Lieviti M.F.   tappo fungo   astuccio cartone	BIOVEGAN	2018
	1,500   SILVO Spumante 60 mesi Sui Lieviti M.F.   tappo fungo   astuccio cartone		2016
	BRUT NATURE Candido M.C.   Sauvignier Gris	BIOVEGAN	2020
	TRENTO DOC EXTRA BRUT Persanum M.C.   Chardonnay, Pinot Nero	NOVITÀ BIOVEGAN	s.a. da giugno
	NOSIOLA Raetica   tappo vite   Macerato	BIOVEGAN	2022
	AROMATTA Piwi Cuvée   da varietà resistenti   tappo vite	BIOVEGAN	2022
	PINOT GRIGIO Performance in botti d'acacia   tappo vite	BIOVEGAN	2021
	SCHIAVA Dorothy   tappo vite	BIOVEGAN	2021
	NEROSILVO   Teroldego, Lagrein   tappo vite	BIOVEGAN	2019

SUCCO DI		contenuto	€
0,750	GEWURZTRAMINER WHITE GRAPE JUICE	NOVITÀ BIOVEGAN	s.a.
0,750	UVA ROSSA RED GRAPE JUICE	NOVITÀ BIOVEGAN	s.a.



## ZENI - Grumo di San Michele all'Adige (Tn)

1882, 8 dicembre, *Roberto Zeni* ottiene la licenza imperiale per aprire un'osteria nei pressi del ponte sull'Adige. In occasione dell'apertura, per festeggiare l'evento, mesce un Teroldego proveniente da un vigneto di famiglia chiamato *Pini*. Passato quasi un secolo, nel 1975, *Roberto* e *Andrea* fondano l'attuale cantina e oggi sono affiancati dalle nuove generazioni. È un'azienda moderna che ha saputo coniugare presente e passato ed è nel progetto *Vini dell'Angelo* per aver salvato dall'estinzione l'uva *Rossara*. La distilleria si avvale di un alambicco discontinuo a bagnomaria tipico trentino in cui vengono lavorate le vinacce di proprietà ancora freschissime; una menzione di particolare entusiasmo va spesa per la Grappa di Teroldego Pini invecchiata 12 anni. Ettari vitati: 14



esclusiva: [Mi città, Garda Bresciano, Tn](#)

vendita non autorizzata: [Ge, Co, Mn, Pd, Tv, Ve, Vi, Emilia Romagna, Rsm, Roma città](#)

TRENTODOC BRUT Maso Nero M.C.   Chardonnay		500-550 m/slm	2020
/	NOSIOLA Palustella 0,375	BIO	2024 2023
/	PINOT BIANCO Sei Pergole		2024
/	PINOT GRIGIO RAMATO Fontane		2025 da aprile
/	CHARDONNAY Zaraosti		2024
/	MÜLLER THURGAU Lecroci	BIO	2024
/	SAUVIGNON Piazzole	BIO	2024
/	PINOT NERO ROSATO Broili	BIO	2024
/	ROSSARA Legiare	BIO	2023
/	TEROLDEGO ROTALIANO Lealbere 0,375 1,500   astuccio cartone 3,000   astuccio cartone		2024 2022 2021 2021
/	TEROLDEGO ROTALIANO Pini		2019
/	NOVELLO DI TEROLDEGO		2026 da novembre
/	0,375   MOSCATO ROSA Vigneto Rosa	BIO	2023

	contenuto	astuccio	gradi	accisa	imponibile	€
--	-----------	----------	-------	--------	------------	---

### GRAPPA

	BIANCA Milleprofumi	0,700	✓	40%		
di	NOSIOLA	0,700	✓	42%		
di	MULLER THURGAU	0,700	✓	40%		
di	CHARDONNAY	0,700	✓	42%		
di	TEROLDEGO	0,700	✓	45%		
di	/ TEROLDEGO Pini 12 anni	0,200	✓	40%		
di	/ TEROLDEGO Pini 12 anni	0,700	✓	40%		
di	/ TEROLDEGO Grado Pieno Pini 12 anni	0,700	✓	59%		
di	MOSCATO ROSA	0,700	✓	40%		



## BRUNNENHOF - Egna (Bz)

Dal 1999 *Johanna e Kurt* hanno preso in mano la storica tenuta di 200 anni e da allora imbottigliano non solo vino, ma anche clima, territorio e tradizione familiare. Lasciano parlare le sfumature della natura che li circonda: dalle sabbie ricche d'argilla e calce al vento del Garda, dai pomeriggi soleggiati alle notti fresche. La loro prerogativa è controllare, con pazienza e cura, il procedere delle fasi naturali e ottenere delle uve sane e ben mature. I loro vini sono espressione della passione di famiglia e della capacità d'interpretare la diversità del raccolto di ogni singolo anno. Ettari vitati: 7



esclusiva in Italia tranne: [Alto Adige, Friuli Venezia Giulia](#)  
vendita non autorizzata: [Alto Adige, Friuli Venezia Giulia](#)

///	CHARDONNAY Mühlanger	BIO	2023
///	INCROCIO MANZONI 6.0.13 Eva	BIO	2024
///	GEWÜRZTRAMINER Dreiegg	BIO	2025 da aprile
///	LAGREIN Mühlanger	BIO	2023
///	PINOT NERO Johann 1,500   astuccio cartone		2024 da aprile 2023
///	PINOT NERO Riserva 1,500   astuccio cartone	BIO	2021 2021
///	PINOT NERO Riserva Vigna Zis   Vigneto storico	BIO	2019



Dettaglio di una vecchia vite



## GRIESBAUERHOF - Bolzano

La storia di *Griesbauerhof* è la storia della famiglia *Mumelter*, che dal 1785 possiede e gestisce il maso. Oggi sono *Georg* e *Margareth*, assieme ai figli *Michael* e *Lukas* a continuare a scriverla, con una passione comune ad entrambe le generazioni e l'attenzione e la cura necessarie a produrre qualità. Qualità che parte dai vigneti, disposti con attenzione nei terreni più adatti, fino al lavoro in cantina che con oltre due secoli di esperienza conserva ancora la ritualità dei gesti e dei procedimenti che vengono così conservati. Il maso si trova a 300 m/slm, a ridosso della collina di Santa Maddalena, nei pressi di Bolzano.

Ettari vitati: 4

esclusiva in Italia tranne: Alto Adige

vendita non autorizzata: Alto Adige

///	WEISSBURGUNDER Domus Alba	2023
///	PINOT GRIGIO	2023
///	ST. MAGDALENER CLASSICO	2024
///	ST. MAGDALENER CLASSICO Isarcus   parte dell'uva appassita in pianta	2022
///	LAGREIN	2024
///	LAGREIN Riserva Ronc	2022



## TIROLENSIS ARS VINI - Bolzano

Nel 1994 sei aziende vitivinicole altoatesine si sono riunite sotto l'insegna *Tiroloensis Ars Vini* - Associazione Vignaioli Sudtirolesi. Le aziende vitivinicole, *Erbhof Unterganzner*, *Griesbauerhof*, *Tenuta Kranzel*, *Laimburg*, *Loacker*, *Thurnhof*, si trovano tra Bolzano e Merano e si distinguono per la produzione di vini di alta qualità. Dalla loro collaborazione nasce lo spumante Rosé Brut *Tiroloensis Ars Vini*; in parti uguali contribuiscono alla fornitura dell'uva *Lagrein*, utile alla spumantizzazione curata da *Arunda* a *Meltina* (Bz).

Fa parte del progetto *Bollicine da Uve Italiane*.

vendita non autorizzata: Alto Adige



BRUT ROSÉ Tiroloensis Ars Vini M.C. | Lagrein

s.a.



## KOBLER Armin - Magrè (Bz)

La storia di questa azienda inizia con la vendemmia del 2006, quando *Armin* e *Monika* decidono di vinificare le uve dei loro vigneti: *Chardonnay*, *Pinot grigio*, *Gewürztraminer*, *Merlot* e *Cabernet*. I terreni più vicini al paese di Magrè sono argillo-calcarei con tanto scheletro, quelli più distanti invece alluvionali e profondi. Un rigoroso lavoro in vigna e un'attentissima cura in cantina aiutano a produrre vini in grado di rappresentare in maniera adeguata il territorio, il vitigno e l'annata.

Ettari vitati: 5

vendita non autorizzata: Bz

///	GEWÜRZTRAMINER Feld   tappo vite	2023
///	CABERNET FRANC Riserva Puit   tappo vite	2022
///	MERLOT Riserva Klausner   tappo vite	2020





## MURI-GRIES Tenuta I Cantina Convento - Bolzano

Nel 1845 un gruppo di monaci benedettini proveniente da Muri in Svizzera, giunse a Gries alle porte di Bolzano e rilevò l'abbazia dei canonici agostiniani e, con essa, anche la loro attività vitivinicola già antica di secoli. La simbiosi fra convento, cantina e vigneti è rimasta intatta fino ai giorni nostri. Oggi la cantina MURI-GRIES vanta vini d'eccellenza, vinificati dalle uve dei vigneti più pregiati della tenuta dal 1989. La cantina convento comprende 60 ettari di vigneti nelle migliori zone di produzione tra la conca di Bolzano, i dintorni e il comune di Appiano.

Ettari vitati: 60

esclusiva: [Italia](#)



	WEISSBURGUNDER TERLANER	2024
	VERNATSCH	2024
	LAGREIN	2024
	BLAUBURGUNDER	<b>NOVITÀ</b> 2024



## POPPHOF - Marleno (Bz)

L'accogliente e storica azienda della *Famiglia Menz*, situata nelle vicinanze di Merano, riserva da sempre una grande attenzione e cura al territorio, in modo da preservarne intatto lo spirito, la tradizione e i sapori. *Andreas*, viticoltore con decenni di esperienza, è ora affiancato dalla figlia *Katharina* che ha preso in mano la conduzione della cantina traghettando l'azienda nei Progetti delle Dinamiche Interpretazioni di Proposta Vini. I *Menz*, con i propri vini, sanno di essere custodi del loro mondo alpino dove storia, modernità e biodiversità si incontrano.

Ettari vitati: 2

esclusiva in Italia tranne: [Bz](#)



	WEISSBURGUNDER	2024
	SAUVIGNON	2023
	MOSCATO GIALLO SECCO	2024
	ROSATO   Lagrein, Merlot	2024
	MERANER   Schiava	2024
	LAGREIN - MERLOT	<b>NOVITÀ</b> 2024 da marzo
	SALTUARIUS   Lagrein, Merlot, Cabernet Franc	<b>NOVITÀ</b> 2023



## RADOAR - Velturmo (Bz)

Norbert, in uno dei terreni vinicoli più alti del Sudtirolo (e d'Italia) coltiva, con la moglie Edith, principalmente viti a bacca bianca e alberi da frutto (frutticoltura). I vigneti crescono fino a 900 m/slm e molte viti hanno più di 40 anni. Sono il terreno scistoso e l'elevata irradiazione solare che rendono possibile la viticoltura a quest'altitudine. La lavorazione biodinamica permette all'uva di raggiungere un'ottimale maturità fisiologica. L'utilizzo di preparati biodinamici, le diverse tisane, l'accurato lavoro agricolo e una semina diligente, ne fanno, in armonia con le fasi lunari, un'uva speciale. In cantina la lavorazione è accuratamente svolta usando fermenti naturali. Le grappe e le acquaviti provengono da frutti coltivati biologicamente e lavorati con dedizione.

Ettari vitati: 3

vendita non autorizzata: Bz



/// MÜLLER THURGAU Etza	BIO	2024
/// RIESLING Vives	BIO	2022
/// KERNER Radoy   con residuo zuccherino	BIO	2024
/// KERNER Pedrà   <b>Macerato</b>	BIO	2020
/// ZWEIGELT	BIO	2023
/// PINOT NERO Vedla	BIO	2020



RADOAR

Paesaggio a Velturmo (Bz)



## PETRUSKELLEREI - Bolzano

L'Alto Adige è una delle aree viticole alpine più circoscritte in Europa ma, al tempo stesso, grazie alla sua posizione geografica nel cuore dell'arco alpino, rappresenta anche una delle zone più ricche di diversità. In questo contesto nasce il marchio Petruskellerei, una linea produttiva sviluppata dalla *Famiglia Rottensteiner*, attraverso la quale alcune partite di uva vengono selezionate e vinificate separatamente. La linea comprende diverse tipologie e tra queste, quelle locali come il *Sylvaner*, il *St. Magdalener* e il *Lagrein* rivestono grande interesse.

Ettari vitati: 7

esclusiva: Italia



///	WEISSBURGUNDER	2024
///	CHARDONNAY	2024
///	MÜLLER THURGAU	2024
///	SYLVANER VALLE ISARCO	2024
///▶	GOLDMUSKATELLER	2024
///	GEWÜRZTRAMINER	2024
///	LAGREIN ROSÉ	2024
///	ST. MAGDALENER CLASSICO	2024
///	BLAUBURGUNDER	2024
///	LAGREIN Riserva	2022
///	CABERNET Riserva	2022



## STACHLBURG Baron Von Kripp - Parcines (Bz)

La Val Venosta è una valle dell'Alto Adige che si caratterizza, data la posizione geografica est-ovest, per un clima secco e ventilato, particolarmente vocato alla coltivazione della vite. *Sigmund Kripp*, nobile custode di questa valle, a partire dal 1990 si è preso carico delle proprietà terriere del castello di famiglia piantando le prime vigne di *Chardonnay* e *Pinot Nero* a 650 m d'altitudine nel Comune di Parcines. L'obiettivo di *Sigmund* è di coniugare eleganza, profondità e longevità ai suoi vini.

Ettari vitati: 6,5

vendita non autorizzata: Bz



●●●	BRUT Eustachius 72 mesi M.C.   Riesling	NOVITÀ	2018
///	WEISSBURGUNDER	BIO	2025 da marzo
///	PINOT GRIGIO	BIO	2024
///	CHARDONNAY VAL VENOSTA	BIO	2024
///	CHARDONNAY VAL VENOSTA Riserva Barrique	BIO	2020
///	SAUVIGNON TERLANER	BIO	2024
///	GEWÜRZTRAMINER VAL VENOSTA	BIO	2022
///	MERLOT KRETZER	BIO	2024
///	BLAUBURGUNDER VAL VENOSTA Le Petit	BIO	2024
///	BLAUBURGUNDER VAL VENOSTA	BIO	2023
///	MERLOT R. Riserva	BIO	2021
///	PRAESEPIUM Vendemmia Tardiva   Sauvignon, Riesling	BIO	2023



## TENUTA ROTTENSTEINER - Bolzano

La famiglia Rottensteiner è una delle più antiche e radicate famiglie di viticoltori della provincia di Bolzano. I terreni da cui provengono le loro uve, come accade in tutta questa zona, sono di origine porfirica, una caratteristica che conferisce ai vini una personalità unica e irricognoscibile. È proprio questa pietra rossa a dare il nome ai Rottensteiner. Oggi, Toni e Hannes dirigono insieme la cantina, sostenuti dalle donne di famiglia. Gran parte dei loro vini è monovarietale e grande attenzione viene data alle varietà tipiche della zona di Bolzano.

Ettari vitati: 65

esclusiva in Italia tranne: Ge (Riviera di Levante), Bz

vendita non autorizzata: Ge (Riviera di Levante), Bz



///	WEISSBURGUNDER 0,375		2024 2024
///	WEISSBURGUNDER Carnol		2024
///	PINOT GRIGIO		2024
///	CHARDONNAY 0,375		2024 2024
///	MÜLLER THURGAU		2024
///	SYLVANER VALLE ISARCO		2024
///	SAUVIGNON		2024
///▶	GOLDMUSKATELLER		2024
///	GEWÜRZTRAMINER		2024
///	GEWÜRZTRAMINER Cancenai		2024
///	KITZ   Sauvignon, Pinot Bianco, Pinot Grigio, Müller Thurgau		2024
///	LAGREIN ROSÉ		2024
///	KITZ ROSSO   Schiava, Lagrein, Merlot		2024
///	KALTERER SEE AUSLESE		2024
///	SCHIAVA Vigna Kristplonerhof		2024
///	ST. MAGDALENER CLASSICO 0,375		2024 2024
///	ST. MAGDALENER CLASSICO Vigna Premstallerhof 1,500   <b>astuccio cartone</b> 3,000		2024 2024 2024
///	ST. MAGDALENER Vigna Premstallerhof Select	<b>NOVITÀ</b>	2024
///	LAGREIN Riserva 0,375		2022 2022
///	LAGREIN Grieser Riserva Select 1,500   <b>astuccio cartone</b> 3,000		2022 2022 2022
///	LAGREIN GRIES Riserva Trigon   <b>astuccio cartone</b>		2022
///	BLAUBURGUNDER		2025
///	BLAUBURGUNDER Riserva Select		2021
///	CABERNET Riserva		2021
///	0,375   GEWÜRZTRAMINER Passito Cresta   <b>astuccio cartone</b>		2021

CASSA LEGNO PER 1,500

CASSA LEGNO PER 3,000



## TENUTA PRACKFOL - Fiè allo Sciliar (Bz)

Petra e Patrick gestiscono con cura e meticolosità questo maso incastonato nella valle di Tires ai piedi del Massiccio dello Sciliar. Tra i 500 e i 900 m/slm i vigneti di *Pinot Nero*, *Sauvignon* e *Weissburgunder* esprimono note di assoluta tensione e freschezza. Accogliente e appartata tra le montagne, questa cantina è espressione emblematica della quiete alpina ed è capace di essere sintesi di un modello agricolo che coniuga cura del paesaggio e turismo senza temere confronti con aree viticole più note.

Ettari vitati: 8

vendita non autorizzata: Bz



///	WEISSBURGUNDER	2023
///	WEISSBURGUNDER Riserva Sandl	2020
///	CHARDONNAY	2022
///	SAUVIGNON	2023
///	SAUVIGNON Riserva	2020
///	VERNATSCH	2024
///	BLAUBURGUNDER Riserva	2022



## VILLSCHIEDER - Bressanone (Bz)

Il Maso Villscheider si trova in montagna, sulla sponda destra dell'Isarco, sopra la città di Bressanone. Dal 1997 l'azienda è gestita con dedizione e passione da *Florian*, *Erika* e *Meinrad*. Uno degli aspetti che maggiormente colpisce i visitatori è proprio la passione che questa famiglia riesce a trasmettere: accoglienza sorridente, buone maniere e amichevole ospitalità. Il tanto e faticoso lavoro non smorza, nell'atteggiamento di questa famiglia, la simpatia e l'immediatezza delle relazioni. Villscheider è nel progetto Vini Estremi con il *Riesling Renano*.

Ettari vitati: 4

esclusiva: Italia



///	SYLVANER VALLE ISARCO   tappo vite	2024
///	KERNER VALLE ISARCO   tappo vite 1,500	2024 2023
///	SAUVIGNON VALLE ISARCO   tappo vite	2024
///	RIESLING VALLE ISARCO 1,500	2023 2019 2024
///	ZWEIGELT	2023
///	0,375   SAN CYRILL Passito   Kerner	2021



G. R. A. S. P. O.

**G.R.A.S.P.O.**, ovvero Gruppo di Ricerca Ampelografica per la Salvaguardia e la Preservazione dell'Originalità e la biodiversità viticola, nasce dall'idea fondamentale che il recupero di antichi vitigni abbandonati e la ricchezza della biodiversità viticola possa essere una risorsa importante per il futuro della viticoltura, sia in chiave di cambiamento climatico che per una migliore e più dinamica comunicazione delle singole identità territoriali. Oggi coinvolge numerosi professionisti e viticoltori sensibili di tutta Italia. Per questo G.R.A.S.P.O., in piena sintonia con Proposta Vini, ha riservato ai vitigni a rischio del Veneto una particolare attenzione.

Si tratta di vitigni a volte già noti, ma condannati all'oblio da giudizi tecnici viziati da un contesto storico che privilegiava allora quantità e costanza delle produzioni o vitigni assolutamente sconosciuti ma con caratteristiche espressive molto interessanti oggi per vincere le nuove sfide sul fronte della freschezza, della resilienza e dell'originalità.

È iniziato così un intenso percorso di incontri e confronti con i custodi di questi vitigni rari, un'esperienza di oltre 200.000 chilometri in tanti territori italiani, eseguendo numerosissimi prelievi di materiale vegetale per stabilire l'identità dei vitigni, scoprendo ad oggi 20 nuove varietà e realizzando - solo nell'ultima vendemmia - oltre 100 microvinificazioni.

Un'esperienza che oggi ci consente, con competenza e serenità, di condividere con Proposta Vini le risposte che questi vitigni hanno dato in campo e in cantina.



Un percorso di riscoperta e custodia fatto insieme a tante aziende del Veneto che ci accompagnano nella nostra ricerca come **Le Battistelle** di Gelmino Dal Bosco per la Turchetta e la Cavrara, **Quota 101** di Roberto Giardina per la Pedevenda, **Il Serraglio** di Mario Dal Betto per Vernazzina, Dorona, Corbinella, Corbinona e Marzemina nera bastarda, **Corte Carezzabella** per la Turchetta e tante altre. I Vini dell'Angelo anche in Veneto hanno fatto scuola...

Gianmarco Guarise, Luigino Bertolazzi  
e Aldo Lorenzoni



## ABBAZIA DI PRAGLIA - Teolo (Pd)

L'abbazia di Praglia sorse tra l'XI e il XII sec., alle pendici settentrionali dei Colli Euganei. La Comunità Benedettina di Praglia è la più numerosa d'Italia e conta circa 40 monaci. Come per tutte le antiche abbazie, anche Praglia ha lasciato la propria impronta sul territorio circostante, contribuendo in modo significativo alla costruzione del paesaggio agrario dei Colli Euganei soprattutto con la diffusione della cultura della vite e dell'ulivo. Un'antica cantina, una tecnologia d'avanguardia ed il massimo rispetto per l'ambiente sono le basi per una conduzione vitivinicola saggia. La consapevolezza di quanto una buona pratica agricola possa rispettare l'ambiente per il benessere di tutti porta ad evitare il più possibile l'uso di prodotti chimici, ancorando saldamente il progetto vitivinicolo di oggi ad una saggezza che viene da lontano.

Ettari vitati: 11

esclusiva: Italia



●●	BRUT NATURE Capitulum LVI M.C.   Garganega, Chardonnay, Raboso	S.a.
●●	EXTRA BRUT Te Deum M.C.   Raboso	S.a.



## ALBINO ARMANI NEL VINO DAL 1607 - Dolcè (Vr)

I vigneti coltivati nella zona di produzione del Lugana si trovano nel comune di Peschiera del Garda, nelle vicinanze del *laghetto del Frassino*, un luogo caratterizzato da depositi argillosi e ricchi di minerali e da una ventilazione delicata e costante.

Ettari vitati: 6

vendita non autorizzata: So, Vi, Bo



///	LUGANA	2024
-----	--------	------

### AGRICOLA ARMANI

	fruttato	contenuto	€
EXTRAVERGINE DI OLIVA   Casaliva, Leccino, Favaro, Grignano, Pendolino	medio	0,500	



## ALBINO ARMANI NEL VINO DAL 1607 - Marano di Valpolicella (Vr)

Produrre uve in alta collina è stata per Albino una scelta di vita. Coltivare le *Marogne*, sui muretti a secco, negli spazi ristretti tra la roccia vulcanica, su pendenze e con esposizioni difficili, è un fatto di cuore. In effetti le viti di *Rondinella*, *Corvinone* e *Corvina* trovano, sopra i 500 m/slm, un clima ideale per produzioni che sono sempre, spontaneamente, contenute. L'appassimento in quota avviene lentamente e si protrae sino a marzo con una lentissima disidratazione, senza forzature. In questi luoghi, tra i più vocati e riconoscibili dell'area Classica, il prezioso *terroir* si riconosce nell'eleganza dei vini.

Ettari vitati: 28

vendita non autorizzata: So, Vi, Bo



///	VALPOLICELLA CLASSICO SUPERIORE Egle	15+3 PREZZO PROMO	2023
///	VALPOLICELLA CLASSICO SUPERIORE Ripasso   vinificazione in anfora		2022
	1,500   astuccio cartone		2022
///	AMARONE DELLA VALPOLICELLA CLASSICO		2021
///	AMARONE DELLA VALPOLICELLA CLASSICO Riserva Cuslanus		2018
///	0,500   RECIOTO DELLA VALPOLICELLA		2022

Sono disponibili su ordinazione vecchie annate

	contenuto	astuccio	gradi	accisa	imponibile	€
--	-----------	----------	-------	--------	------------	---

### GRAPPA

di	AMARONE BIANCA	0,500	✓	41%		
----	----------------	-------	---	-----	--	--



## CASA BELFI - San Polo di Piave (Tv)

Casa Belfi nasce dall'incontro tra *Albino Armani* e *Maurizio Donadi*, due percorsi diversi che si riconoscono nella stessa idea di rispetto per la terra. *Albino* porta con sé una lunga esperienza dedicata alla ricerca e alla salvaguardia dei vitigni autoctoni. *Maurizio*, dal canto suo, ha maturato una profonda sensibilità verso la biodinamica. Da questa sintonia nasce il principio del "lasciar fare": ascoltare il terreno, seguire il ritmo delle stagioni, lasciare che il tempo, il sole e la pioggia compongano la trama di ogni vino. Anche in cantina, i processi di fermentazione e affinamento vengono guidati con la stessa delicatezza. A San Polo di Piave, nella Marca Trevigiana, gli 11 ettari vitati di Casa Belfi sono il luogo in cui tutto questo prende forma.

Ettari vitati: 11

vendita non autorizzata: So, Vi, Bo



COLFONDO ANFORA Frizzante Sui Lieviti M.F.  
Glera | **senza solfiti aggiunti** | **vinificazione in anfora** | **tappo corona**  
1,500

NOVITÀ BIO S.a.

S.a.



NATURALMENTEFRIZZANTE Sui Lieviti M.F.  
da uva Glera non riportata in etichetta | **tappo corona**

BIO S.a.



NATURALMENTEFRIZZANTE ROSSO Sui Lieviti M.F.  
da uva Raboso non riportata in etichetta | **tappo corona**

BIO S.a.



CASA BELFI BIANCO | Incrocio Manzoni, Chardonnay  
**parziale fermentazione in anfora** | **Macerato**

BIO S.a.



CASA BELFI ROSSO | Cabernet Sauvignon, Cabernet Franc, Raboso  
**parziale fermentazione in anfora**

BIO S.a.

## BRIGALDARA - San Floriano Valpolicella (Vr)

*Stefano* si ricorda bene il primo incontro con Proposta Vini... *preso a fatica un appuntamento mi reco a Civezzano e mentre aspetto di essere ricevuto scopro delle bottiglie nascoste di vini di Brigaldara. Dopo le presentazioni, Gianpaolo serafico mi dice «certo che conosco Brigaldara, la prendo a Padova alla Cantina del Re Fosco da Francesco e Alberto».* La famiglia *Cesari* acquistò nel 1929 la Villa che dà il nome all'azienda, sita a San Floriano. La vinificazione in proprio risale al 1979 e con essa il bisogno di espandersi nei comuni limitrofi con l'acquisto e l'affitto di terreni importanti per lo sviluppo del *Corvinone* e della *Corvina*.

Ettari vitati: 47

esclusiva in Italia tranne: Vr, Vi



SOAVE | **tappo vite**

30+6 PREZZO PROMO 2024



GARGANEGA Picol de Legno

2022



VALPOLICELLA  
0,375 | **tappo vite**

30+6 PREZZO PROMO 2024



VALPOLICELLA SUPERIORE Case Vecie  
1,500 | **astuccio cartone**

5+1 PREZZO PROMO 2023



VALPOLICELLA SUPERIORE Ripasso Il Vegro  
1,500 | **astuccio cartone**

30+6 PREZZO PROMO 2023



AMARONE DELLA VALPOLICELLA Cavolo  
0,375  
1,500 | **astuccio cartone**  
3,000 | **cassa legno**

5+1 PREZZO PROMO 2020  
2020  
2020  
2020



AMARONE DELLA VALPOLICELLA CLASSICO  
1,500 | **astuccio cartone**  
3,000 | **cassa legno**  
Cassa legno da 6 bottiglie (2 per tipo) 2007/08/09

5+1 PREZZO PROMO 2019  
2019  
2019



AMARONE DELLA VALPOLICELLA Case Vecie  
1,500 | **astuccio cartone**  
3,000 | **cassa legno**  
Cassa legno da 6 bottiglie (2 per tipo) 2007/08/10

2018  
2018  
2018



AMARONE DELLA VALPOLICELLA Riserva  
1,500 | **cassa legno**

2016  
2015



0,375 | RECIOTO DELLA VALPOLICELLA

2021

Nuova  
Entrata



## BORGODÙS - Nervesa della Battaglia (Tv)

Sulle rive del Piave, tra le colline del Montello, il paesaggio ricorda un dipinto di Signorini: la coltivazione di fragole, radicchio, asparagi e vigneti ridisegna un'agricoltura a misura d'uomo. *Silvia Marcon*, supportata dalla sua famiglia con pazienza, cura ed entusiasmo, è oggi una virtuosa interprete di questo modello di viticoltura. La salvaguardia di varietà rare come la *Perera* e il *Verdiso*, insieme alla reinterpretazione del *Raboso* in una chiave volta a ottenere vini sottili ed eleganti, caratterizzano l'operato di questa giovane vignaiola. L'azienda rappresenta senza dubbio un modello vitivinicolo in una parte di Veneto che sorprende per autenticità. ettari vitati: 9



BRUT NATURE VI' CONFONDO Frizzante Sui Lieviti M.F.

Bianchetta Trevigiana, Perera, Verdiso | tappo corona

s.a.



INCROCIO MANZONI 6.0.13

2023



VERDISO

2022



ROSSO DEL SOLSTIZIO | Cabernet Franc, Merlot

2022



MALANOTTE DEL PIAVE | Raboso Piave

2018



## CA' LOJERA Tenuta Tiraboschi - Sirmione (Bs)

Un'azienda familiare emblema della terra della *Lugana*, fondata da *Franco* e dalla compianta *Ambra*, una delle donne che hanno caratterizzato e attualizzato la viticoltura italiana dagli anni Ottanta del Novecento in avanti. *Ambra*, con un'energia e un entusiasmo fuori dal comune, ha saputo trasmettere l'immenso lavoro di valorizzazione di questa importante area viticola alla giovane *Marta*. Oggi, accompagnata dal *nonno* e da un dinamico team di lavoro, gestisce i terreni di proprietà, caratterizzati da argilla bianca (un tempo fondale del lago). Il vino *Lugana* che ne nasce si distingue per mineralità, freschezza e un'incredibile longevità. Ettari vitati: 20

esclusiva: Lago di Garda



CA' LOJERA Belle DOSAGGIO ZERO 48 mesi Millesimata M.C.

da uva Trebbiano di Lugana non riportata in etichetta

2018



ROSÉ BRUT Saignée M.C. | da uve Merlot, Cabernet Sauvignon non riportate in etichetta

s.a.



LUGANA

0,375

1,500

2024

2024

2024



LUGANA Della Lupa - La Via dell'Ambra

2024



LUGANA Riserva del Lupo

1,500

2021

2021



LUGANA SUPERIORE

2022

2015



CHARDONNAY Monte della Guardia

2023



CHIARETTO CLASSICO | Marzemino, Gropello, Sangiovese, Barbera

0,375

2024

2024



ROSATO Monte della Guardia | Cabernet, Merlot

2023



MERLOT Monte della Guardia

2021



CABERNET Monte della Guardia

2021



0,375 | RAVEL Passito | Trebbiano di Lugana, Malvasia

s.a.

contenuto

astuccio

gradi

accisa

imponibile

€

### GRAPPA

di

LUGANA

0,700

45%

di

LUGANA Riserva

0,700

45%

ASTUCCIO CARTONE PER MAGNUM



### CORTE CAREZZABELLA - San Martino di Venezze (Ro)

La famiglia Reato custodisce con cura un'azienda agricola biologica a tutto tondo e dalle mille sfumature. Corte Carezzabella, nata agli inizi del '900 sulle terre sabbiose strappate alla laguna, sorge sulle rive dell'Adige. I vigneti sono piantati sulla sabbia e sono la testimonianza dinamica della viticoltura del Polesine, che si affacciano all'intera area viticola sabbiosa del Delta del Po. Oltre ad essere cantina, Corte Carezzabella è agriturismo, azienda didattica, ristorante e laboratorio dedicato alla trasformazione delle produzioni aziendali. Negli ultimi anni, l'azienda ha intrapreso una strada rivoluzionaria che porta alla ri-naturalizzazione dell'azienda agricola.

Ettari vitati: 22

esclusiva: Italia



BRILLO Frizzante | tappo corona

NOVITÀ 2023

MANZONI BIANCO

NOVITÀ 2022

TURCHETTA

BIO 2021

sbarbatella.



### DILETTA TONELLO - Montorso Vicentino (Vi)

Diletta Tonello è una giovane tenace e dinamica vignaiola vicentina. Con energia e passione ha preso le redini dell'azienda fondata dal padre Antonio negli anni '80. La cantina sorge ai piedi dei Monti Lessini, su suoli di derivazione vulcanica, a cavallo tra le province di Vicenza e Verona. Con maestria vulcanica ha saputo dare voce alle sue uve, in modo particolare alla Durella e alla Garganega, misurandosi su varie interpretazioni. La passione per il suo amato territorio ha fatto sì che Diletta si sia occupata nel tempo del Consorzio di Tutela Vini del Lessini Durello.

Ettari vitati: 10

esclusiva in Italia tranne: Vr, Vi



FRIZZANTE COLFONDO Marachelle M.F. | Durella, Chardonnay

BIO s.a.

MONTI LESSINI EXTRA BRUT ioTeti M.C | Durella

5+1 PREZZO PROMO € 12.17 2021

MONTI LESSINI PAS DOSÈ Riserva ioAura M.C. | Durella

2019

MONTI LESSINI PAS DOSÈ Riserva Ulisse M.C. | Durella

NOVITÀ 2020

DURELLA ioCloe | tappo vite

2022

GARGANEGA ioEos | tappo vite

2022

0,500 | RECIOTO DI GAMBELLARA Passito del Conte

2022

Sono disponibili su ordinazione grandi formati



### LA FRASSINA - Marango Caorle (Ve)

Per Lucia e Carlo è stato il 2000 l'anno delle scelte e della svolta, quando hanno deciso che si sarebbero dedicati a tempo pieno all'attività vitivinicola di qualità. Al limitare della Valle Zignago, a 6 chilometri dal mare di Caorle, il fascino inalterato del paesaggio di pianura con le Alpi sullo sfondo che fanno da corona, è sommerso ed emozionante. Coltivano terra bonificata che si trova a 2,5 metri sotto il livello del mare. Le loro bottiglie contengono anche le storie dei sacrifici e dei riscatti di chi li ha preceduti.

Ettari vitati: 12

esclusiva: Italia



GLERA COLFONDO Lia Sui Lieviti M.F.

2023

LISON | Tai Friulano

2023

CHARDONNAY

33+3 PREZZO PROMO € 5,68 2023

MIGLIO ROSATO | Merlot, Refosco

33+3 PREZZO PROMO € 5,68 2024

REFOSCO DAL PEDUNCOLO ROSSO LISON PRAMAGGIORE

2019

MERLOT

33+3 PREZZO PROMO € 5,68 2022

MERLOT RISERVA Ghebo

2019

CABERNET SAUVIGNON

33+3 PREZZO PROMO € 5,68 2022

CABERNET SAUVIGNON Chiaro del Turco

2018



SISTEMA DI QUALITÀ NUCLEARE  
PRODUZIONE INTEGRATA



## FATTORIA SOCIALE LA COSTA - Sarcedo (Vi)

Questa Fattoria Sociale impegna 10 professionisti affiancati da 12 persone fragili che, attraverso la filiera della produzione del vino, vivono una possibilità di riscatto personale e lavorativo. Le uve, coltivate con metodo biologico, derivano prevalentemente da varietà autoctone della zona di Sarcedo, un'area alle pendici delle Prealpi vicentine. L'esposizione delle colline, le caratteristiche del terreno, il clima favorevole e una corretta e appassionata lavorazione sono le condizioni ideali per la produzione del *Vespaiole*, il vino principe della DOC *Breganze*. Le etichette, dipinte a mano una ad una, raccontano la storia di un territorio e di persone da scoprire e da ammirare. La qualità dei vini ne racconta invece l'immenso valore.  
Ettari vitati: 5



BRUT La Costa M.M. | da uva Vespaiole non riportata in etichetta

s.a.



VESPAIOLE VENETO

BIO 2023



VESPAIOLE Belmonte

BIO 2021



MERLOT BREGANZE Masot

BIO 2018



SARCO | da uva Gropello non riportata in etichetta

BIO 2021



## FATTORIA SOCIALE LA COSTA

Dettaglio su etichetta dipinta a mano



### LAGUNA DI VENEZIA - Ca' Savio (Ve)

Mauro Lorenzon ama il suo lavoro più di se stesso ma, più di tutto, ama i vini della *Laguna di Venezia*. Dopo aver fondato nel 2009 l'associazione Laguna nel bicchiere - Le Vigne ritrovate ogni anno mette a disposizione del nostro catalogo l'espressione di una produzione particolare che sceglie tra i suoi vari amici contadini. Per il 2022 ha selezionato per noi una Dorona 2021 prodotta a Treporti da Danilo Conte Bozzato e da Vianello della Ciambra.



DORONA Criterio | tappo corona | Macerato

30+6 PREZZO PROMO

s.a.



### LA MONTECCHIA Conte Emo Capodilista - Selvazzano Dentro (Pd)

Nel suggestivo Parco Regionale dei Colli Euganei, a sud di Padova, si trova la Villa Emo Capodilista, splendida dimora progettata nel 1568 da Varotari, allievo del celebre veronese. Questo splendido edificio, testimonianza di un ricco patrimonio artistico e culturale, rappresenta anche il cuore dell'azienda agricola gestita, con creatività e lungimiranza, dal Conte Giordano, sempre attento a non snaturare i suoi vini dal contesto storico e dalla tradizione. Nella sua produzione va encomiato il recupero dell'uva *Turca*, inserita nella collezione I vini nelle città italiane - Padova.

Ettari vitati: 21

esclusiva: Italia



	PINOT BIANCO COLLI EUGANEI Rolandino	2023
	MOSCATO Piùchebello	2021
	CABERNET FRANC P. 200	2024
	CABERNET FRANC Godimondo	2022
	1,500	2019
	CABERNET SAUVIGNON COLLI EUGANEI Ireneo	2019
	1,500	2016
	P. 28   Cabernet, Merlot, Raboso	2023
	TURCA	s.a.
	ROSSO VENETO Cà Emo   Merlot, Cabernet Franc, Cabernet Sauvignon, Raboso	2023
	1,500	2022
	ROSSO VENETO Bàon   Cabernet Sauvignon, Merlot	2019
	RABOSO Vendemmia Tardiva Forzatè	2021
	MERLOT COLLI EUGANEI Carlotto	2021
	CARMENERE Progetto Recupero	2022
	ROSSO COLLI EUGANEI Villa Capodilista   Merlot, Cabernet Sauvignon, Raboso	2016
	1,500	2013
	FIOR D'ARANCIO COLLI EUGANEI Spumante M.M.   Moscato	s.a.
	0,375   BIANCO VENETO PASSITO Acinodorò   Moscato Giallo	2018
	0,375   FIOR D'ARANCIO COLLI EUGANEI Passito Donna Daria   Moscato	2020
	0,375   CUORE DI DONNA DARIA   Moscato Giallo Fior d'Arancio	s.a.





## L'ANTICA QUERCIA - Scomigo di Conegliano (Tv)

Prima di essere il nome di una cantina, è un grande albero secolare, vecchio di oltre 400 anni, che cresce maestoso nella piccola frazione di Scomigo, un luogo dove lo sguardo può spaziare liberamente dalle cime imponenti dolomitiche alla laguna di Venezia. Qui, un luogo magnifico dove il tempo pare raccogliersi dolcemente su sé stesso e rallentare. Con metodi e processi BIO Claudio, titolare della Cantina, è un formidabile ambasciatore del vino italiano più conosciuto e venduto al mondo: il *Conegliano Valdobbiadene Prosecco Superiore DOCG*.

Ettari vitati: 20

esclusiva: Italia



● ● ●	INDIGENO COLFONDO Sù Alto Frizzante M.F.   tappo corona	BIO	2022
● ● ●	CONEGLIANO VALDOBBIADENE PROSECCO SUPERIORE RIVE DI SCOMIGO EXTRA DRY Ariò M.M.	BIO	2025
● ● ●	CONEGLIANO VALDOBBIADENE PROSECCO SUPERIORE RIVE DI SCOMIGO BRUT Matiù M.M.	BIO	2024
● ● ●	CONEGLIANO VALDOBBIADENE PROSECCO SUPERIORE BRUT NATURE Sui Lieviti «A» M.F.   tappo fungo	BIO	2024



## LE BATTISTELLE - Brognoligo di Monteforte d'Alpone (Vr)

*Cristina e Gelmino* sono fieri, e a ragione, del meritato successo della loro azienda il cui nome trae origine dal vigneto più rappresentativo: il versante Battistelle, nella frazione di Brognoligo, nel cuore del Soave Classico. Coltivano solo l'uva *Garganega* e, grazie al clima e soprattutto alla ventilazione, i loro vini sono eleganti e minerali, poiché i loro vigneti vegetano su terreni vulcanici: basaltici e tufacei. L'arrivo di *Gloria* in azienda ha portato un'ulteriore ventata di entusiasmo percepibile nella costante freschezza dei vini.

Ettari vitati: 14

esclusiva: Lago di Garda, Vr, Tv, Ve, Friuli



● ● ●	SOAVE BRUT Settembrino Millesimato M.M.		2024
///	SOAVE CLASSICO Montesei		2025
///	SOAVE CLASSICO Battistelle		2023
/// ▶	SOAVE CLASSICO Roccolo del Durlo		2024
/// ▶	SOAVE CLASSICO I Rasoli		2024



## LE VIGNE DI SAN PIETRO - Sommacampagna (Vr)

*Carlo Nerazzi* guida con energia ed entusiasmo questa splendida cantina, fondata nel 1980, che si estende sulle suggestive colline Moreniche del Garda. L'influenza climatica benefica del lago, unita alla costante attenzione alla biodiversità nei vigneti, rappresenta la base dell'armonia e dell'equilibrio che ritroviamo tanto nel *Bianco di Custoza* quanto nel *Bardolino*, vini che esprimono al meglio il carattere del territorio.

Ettari vitati: 10

vendita non autorizzata: Pd



///	CUSTOZA Sanpietro		2019
///	BARDOLINO Superiore		2021
///	COME UN PINO NERO   Corvina		2022



## QUOTA 101 - Luvigliano di Torreglia (Pd)

A Torreglia sui Colli Euganei, area di origine vulcanica vicino a Padova, a 101 metri sul livello del mare, è sita quest'azienda, immersa nella natura e guidata da persone che la vogliono preservare e conservare integra. Quota 101 è una famiglia prima che un'azienda vinicola, composta da *Roberto, Natalia* e le loro figlie *Silvia* e *Roberta*. Praticano una viticoltura organica e hanno adottato la sostenibilità come parola d'ordine sia in vigna che in cantina. La cantina ha ricevuto la certificazione *CasaClima Wine*.

Ettari vitati: 15,5

vendita non autorizzata: Lt



▶	SERPRINO COLLI EUGANEI Frizzante   Glera   <b>tappo vite</b>	BIO	2024
▶	GARGANEGA La Gobbeta Sur Lie Frizzante   <b>tappo corona</b>	BIO	2023
▶	COLLI EUGANEI MANZONI BIANCO	BIO	2023
▶	GARGANEGA   <b>Macerato</b>	BIO	2022
▶	MALTERRENO   Manzoni Bianco, Tai, Garganega	BIO	2023
▶	FIOR D'ARANCIO COLLI EUGANEI Secco   Moscato	5+1 <b>PREZZO PROMO</b>	BIO 2022
▶	SILVANO   Merlot   <b>tappo vite</b>	BIO	2023
▶	COLLI EUGANEI Poggio Ameno   Cabernet Sauvignon, Cabernet Franc	BIO	2022
▶	COLLI EUGANEI Ortone   Merlot, Cabernet Sauvignon, Cabernet Franc	BIO	2020
▶	COLLI EUGANEI Otto 101 Cabernet Riserva	<b>NOVITÀ BIO</b>	2021



▶	FIOR D'ARANCIO COLLI EUGANEI M.M.   Moscato	BIO	2024
▶	0,375   IL GELSO DI LAPO Fior d'Arancio Passito   Moscato	BIO	2020

Nuova Entrata



## SERRAGLIO - Vo' (Pd)

All'interno del Parco Regionale dei Colli Euganei, in una posizione di moderata pendenza e punteggiata da grandi massi di origine vulcanica, si trova l'Azienda Agricola Serraglio. La storia dell'azienda nasce con *Romano dal Betto* che trasmette al figlio *Mario* l'amore per la terra. Oggi *Mario* è il proprietario dell'azienda nonché custode della biodiversità dei Colli Euganei. Veterano della viticoltura, nel suo vigneto trovano spazio le varietà tradizionali della zona, tra le quali spiccano alcune antiche uve coltivate in quantità limitata, come la *Corbinella*, la *Corbinona*, la *Turchetta* e la *Cavrara* che danno vita a vini dai sapori autentici.

Ettari vitati: 9



▶	ROSSO SERRAGLIO   Cavrara, Corbinella, Corbinona, Turchetta		2023 da marzo
---	---	--	---------------



## TANTINI Giovanna - Oliosi di Castelnuovo del Garda (Vr)

I vigneti di *Giovanna*, tutti siti a Castelnuovo del Garda, di origine glaciale, assieme alle tradizionali varietà quali *Corvina*, *Randinella* e *Molinara* ospitano anche *Merlot* e *Cabernet Sauvignon*. È nella vigna che viene svolto il lavoro più importante, seguendo leggi che spesso sono empiriche e legate all'esperienza. «Passione e metodo sono alla base di ogni mia scelta sia in campagna che in cantina» dice *Giovanna*, e i suoi *Bardolino* e *Chiaretto* sono, naturalmente, l'espressione più riuscita di queste sue parole.

Ettari vitati: 11,5

esclusiva: Italia



	CUSTOZA   <b>tappo vite</b>	2024
	CHIARETTO DI BARDOLINO   <b>tappo vite</b>	2024
	BARDOLINO	2023
	BARDOLINO La Rocca	2022
	CORVINA GARDA Ma.Gi.Co   <b>tappo vite</b>	2024
	ETTORE   Corvina, Cabernet Sauvignon, Merlot	10+2 <b>PREZZO PROMO</b> 2018



# TANTINI GIOVANNA

Paesaggio vitato a Oliosi di Castelnuovo del Garda (Vr)



### TENUTA COSTESELLE - Castellecucco (Tv)

Il motto di questa bella azienda che sorge tra le colline di Asolo, in un luogo immerso nella natura e nella storia, non può che essere armonia. La stessa sensazione si percepisce nello sguardo del signor *Lorenzo Zanella*, che in questo luogo incastonato tra il Monte Grappa e la Rocca di Asolo ha voluto scrivere una nuova storia di famiglia fatta di *Glera* e di *Bollicine di Collina*. I terreni sono caratterizzati da una grande biodiversità in cui coesistono boschi incontaminati, olivi e vigneti gestiti secondo norme di difesa integrata per il massimo rispetto dell'ambiente, mite nel clima e profonda nei terreni argilloso-calcarei.

Ettari vitati: 3,8

esclusiva: Italia



	●●	PROSECCO SUPERIORE ASOLO EXTRA DRY M.M.		S.a.
	●●●	PROSECCO SUPERIORE ASOLO BRUT M.M.		S.a.
	●●●●	PROSECCO SUPERIORE ASOLO EXTRA BRUT M.M.		S.a.
	●●●●●	VINO FRIZZANTE BIANCO Sui Lieviti M.F.   <b>tappo corona</b>		S.a.



### VALLIS MARENI - Premaor (Tv)

Autore di testi immortali, *Giovanni Gregoletto*, rampollo di una famiglia che appartiene alla storia del *Prosecco*, attraverso una fitta rete di amicizie e rapporti personali - che cambiano, si scambiano e s'intrecciano - ha creato Vallis Mareni - Cantina Itinerante che usa come escamotage per dare sfogo al suo incontenibile desiderio di libertà e di creatività. *Giovanni*, oltre ad essere un creativo, è un visionario che ha saputo costantemente aggiornare le espressioni della *Glera* e del *Verdiso*. Oggi sta lavorando, assieme alla sua squadra, a un nuovo progetto editoriale: uno strumento per raccontare il passato, il presente e il futuro dell'enologia italiana. Per il momento, cantine *Eredi De Hostry*.

Ettari vitati: 6

esclusiva: Italia



	●●	EXTRA DRY La Gran Ocasión M.M. da uva Glera non riportata in etichetta	33+3 <b>PREZZO PROMO</b>	S.a.
	●●●	PROSECCO Vallis Mareni Belle Frizzante Sui Lieviti M.F.   <b>tappo corona</b>		2022
	●●●●	PROSECCO EXTRA DRY Agricolo M.M.	30+6 <b>PREZZO PROMO</b>	S.a.
	●●●●●	PROSECCO EXTRA DRY CONEGLIANO E VALDOBBIADENE Tre Comuni Selezione M.M.		S.a.
	●●	PROSECCO EXTRA DRY M.M.		S.a.
		0,375		S.a.
		1,500		S.a.
	●●●	PROSECCO BRUT M.M.		S.a.
	●●●●	PROSECCO SUPERIORE CARTIZZE DRY CONEGLIANO E VALDOBBIADENE Ternel Selezione M.M.		S.a.
	●●●●●	PROSECCO ROSÈ BRUT Agricolo M.M.		S.a.



## VIGNATO Virgilio - Gambellara (Vi)

La zona di produzione del *Gambellara* è localizzata alle estremità sud-orientali della Lessinia e si caratterizza per una composizione dei suoli prettamente basaltica, di origine vulcanica. Dalla sede di questa Cantina lo sguardo si posa su un paesaggio che ricorda proprio il cratere di un vulcano dove blocchi di materiale lavico affiorano un po' ovunque dal terreno. I *Vignato* producono uva e vino da oltre un secolo e oggi *Ilario*, con la sua famiglia, coltiva soprattutto *Garganega*, l'uva di Gambellara e di questi luoghi. Egli interpreta e riattualizza uno dei vini che ha caratterizzato la produzione di vini bianchi in Italia nel Novecento.

Ettari vitati: 15

esclusiva in Italia tranne: Vi



	GARGANEGA Monte Comon	30+6	PREZZO PROMO	BIO	2024
	GARGANEGA Caliverna				2023
	GAMBELLARA CLASSICO Capitel Vicenzi				2023
	CABERNET Campo d'Autunno	30+6	PREZZO PROMO	BIO	2024
	TAI ROSSO	30+6	PREZZO PROMO		2024
	JA-TO   Merlot, Cabernet Sauvignon	1,500	5+1		2021 2021
	RECIOTO DI GAMBELLARA DOLCE Spumante M.C.				2021
	0,375   VIN SANTO DI GAMBELLARA				2016



## VILLA SPINOSA - Negrar di Valpolicella (Vr)

Nel cuore della Valpolicella Classica, ai piedi del Colle Masua a Negrar di Valpolicella, sorge Villa Spinosa. All'interno della struttura uno splendido giardino all'italiana fa da cornice all'ottocentesca villa padronale e trasmette una sensazione di serenità e di cura. *Enrico* ha costruito questa cantina inserendola nel recupero di luoghi storici e tipici del suo territorio, ristrutturando gli antichi rustici di Jago e destinando gli spazi dei precedenti mondi agricoli all'intera attività produttiva dei suoi vini, che nascono dalle varietà storiche della Valpolicella, nei cru Jago, Figari e Costa del Buso.

Ettari vitati: 25

esclusiva: Italia



	VALPOLICELLA CLASSICO	0,375	30+6	PREZZO PROMO	2024 2024
	VALPOLICELLA CLASSICO SUPERIORE Figari		30+6	PREZZO PROMO	2022
	VALPOLICELLA CLASSICO SUPERIORE Ripasso Jago	0,375			2022 2022
	AMARONE DELLA VALPOLICELLA CLASSICO		15+3	PREZZO PROMO	2021
	AMARONE DELLA VALPOLICELLA CLASSICO Albasini	1,500   <b>cassa legno</b>		NOVITÀ	2018 2017
	AMARONE DELLA VALPOLICELLA CLASSICO Guglielmi di Jago				2015
	AMARONE DELLA VALPOLICELLA CLASSICO Guglielmi di Jago	20 anni dopo la vendemmia   <b>cassa legno</b>			1998
	0,500   RECIOTO DELLA VALPOLICELLA CLASSICO Francesca Finato Spinosa				2021

Sono disponibili su ordinazione grandi formati



## ALBINO ARMANI NEL VINO DAL 1607 - Sequals (Pn)

Sui Magredi della Grave friulana quando muore una vite vecchia *Albedo* si chiede sempre se quella nuova ce la farà a sopravvivere in mezzo a tutti quei sassi. Ai piedi delle Alpi Carniche, nel nord del Friuli, per coltivare le vigne bisogna conoscerne i segreti e, grazie a questi, fare in modo che le viti ce la facciano. Il territorio tra Meduna e Tagliamento è fragile, con terre magre e poco produttive vocate agli aromi netti e persistenti del Friuli più suggestivo, in cui i vitigni antichi trovano il loro habitat ideale.

Ettari vitati: 200

vendita non autorizzata: So, Vi, Bo



PROSECCO EXTRA DRY M.M.

0,375

s.a.

s.a.



RIBOLLA GIALLA BRUT M.C.

1,500

2018

2018



PROSECCO ROSÉ EXTRA DRY M.M.

2024



PINOT GRIGIO GRAVE

2024



RIBOLLA GIALLA | **Macerato**

2024



FRIULANO GRAVE

2024



SAUVIGNON FRIULI

**NOVITÀ**

2025



REFOSCO DAL PEDUNCOLO ROSSO GRAVE

2024



ALBINO ARMANI NEL VINO DAL 1607

Paesaggio vitato a Sequals (Pn)



### ANNA BERRA - Nimis (Ud)

La cantina ha sede a Ramandolo, piccola frazione del comune di Nimis, in provincia di Udine, nei Colli Orientali del Friuli. Nasce nel 1980 grazie ad *Anna*. È ora *Ivan*, suo figlio, ad occuparsi di tutte le attività della cantina, dalla cura delle vigne all'imbottigliamento. Il vino emblema della loro zona è il *Ramandolo* D.O.C.G. prodotto con vendemmia tardiva (normalmente in novembre) a cui segue una breve macerazione sulle bucce. I vigneti vengono coltivati con le tecniche più moderne, senza utilizzare diserbanti chimici e con una filosofia vicina ai principi dell'agricoltura biologica. Ettari vitati: 5,5



///	VERDUZZO FRIULIANO	NOVITÀ	2021
///	REFOSCO DAL PEDUNCOLO ROSSO Riserva	NOVITÀ	2020
///	0,500   RAMANDOLO		2018



### BOLZICO FAUSTA - Cormons (Go)

A Cormons, ai piedi del Monte Quarin, tra le zone Collio e Isonzo si trova questa cantina. Piccola realtà familiare che da oltre cinquant'anni, con cura e passione, produce vini nel rispetto delle tradizioni. Il patrimonio viticolo aziendale, infatti, è costituito da vigneti storici, il più antico risale al 1949 e il più recente agli anni 2000. *Michele*, con la famiglia, gestisce ancora una "frasca" dove, come un tempo, si servono i piatti tipici della tradizione friulana. Fare il meglio che possiamo, con quello che abbiamo, nel posto in cui ci troviamo questa è la filosofia produttiva dell'azienda. Ettari vitati: 9



///	FRIULANO COLLIO		2022
///	RIBOLLA GIALLA COLLIO		2024
///	PINOT GRIGIO RAMATO ISONZO Inedito		2023
///	MALVASIA ISONZO Mulin Gnòf		2022
///	SAUVIGNON COLLIO		2023
///	BIANCO COLLIO Vigne da Mont   da uve Friulano, Ribolla Gialla non riportate in etichetta		2021
///	MERLOT ISONZO Mulin Gnòf		2020
///	0,500   VERDUZZO ISONZO Brezàn Passito		2022



### CASELLA - Prepotto (Ud)

L'azienda Casella nasce nel 1960 quando *Francesco Casella* iniziò a dedicarsi con grande impegno alla viticoltura. Il figlio *Lino*, appassionato forse anche più del padre, si dedicò da subito all'attività produttiva, imparando rapidamente l'arte della vinificazione e dando poi vita a quella che oggi è l'omonima Cantina. Con passione e competenza Lino, negli anni, si è dedicato in particolare modo ai vitigni storici, coltivando viti anche di 50 anni. Vendemmia dopo vendemmia riesce ad esprimere al meglio le peculiarità e varietà tipiche del territorio dei Colli Orientali del Friuli come lo *Schioppettino*, la *Ribolla Gialla* e il *Friulano*. Ettari vitati: 2,5



///	FRIULANO COLLI ORIENTALI		2022
///	RIBOLLA GIALLA VENEZIA GIULIA		2023
///	MALVASIA COLLI ORIENTALI		2022
///	SCHIOPPETTINO VENEZIA GIULIA		2022
///	FRANCONIA VENEZIA GIULIA		2020



## DRAGA - San Floriano del Collio (Go)

Ivan Miklus, il bisnonno, acquisì dei terreni da destinare alla coltivazione delle viti agli inizi del secolo scorso. Con l'aiuto del figlio Franz rinnovò un ettaro di terreno scavando a mano il duro terreno fino a 80 cm di profondità. L'azienda attuale è stata fondata nel 1992 da Anna e Milan e oggi è gestita dal figlio Mitja il quale, con grande cura, ha modernizzato l'azienda con sistemi biologici. La collaborazione con Proposta Vini ha superato il ventennio e, nel corso degli anni, Draga ha saputo stupirci con vini originali ed espressioni veraci del territorio. Un esempio è la linea Miklus in cui si ritrovano i vini di un tempo con la sensibilità e la capacità tecnica di oggi: macerazioni prolungate, fermentazioni spontanee con lieviti indigeni. I vini non vengono filtrati, maturazione 2-4 anni in botti di legno, affinamento minimo 6 mesi in bottiglia. Ettari vitati: 17



esclusiva in Italia tranne: Friuli Venezia Giulia

vendita non autorizzata: Pn, Ud (escluso Cividale del Friuli, Latisana, Lignano Sabbiadoro, Palmanova, Tarvisio)



●	RIBOLLA GIALLA PAS DOSE' M.C.	BIO	2020
///	FRIULANO COLLIO	BIO	2024
///	FRIULANO Miklus   <b>Macerato</b>	BIO	2020
///	MALVASIA COLLIO Miklus   <b>Macerato</b> 1,500   <b>cassa legno</b>	BIO	2020 2016
///	RIBOLLA GIALLA COLLIO		2024
///	RIBOLLA GIALLA Miklus   <b>Macerato</b>	BIO	2019
///	PINOT GRIGIO RAMATO	BIO	2024
///	SAUVIGNON COLLIO	BIO	2024
///	CABERNET SAUVIGNON Miklus	BIO	2021
///	MERLOT COLLIO 1,500   <b>cassa legno</b>	BIO	2021 2013
///	COLLIO ROSSO Miklus Negro di Collina   Cabernet Sauvignon, Merlot	BIO	2019
///	0,375   PICOLIT COLLIO Miklus   <b>astuccio cartone</b>   <b>Macerato</b>	BIO	2021



## DAMIJAN Podversic - Gorizia

Equilibrio. Questo è il termine più usato da Damijan, con quarant'anni di esperienza alle spalle, quando parla di viti e di vino. La viticoltura che pratica è rigorosamente attenta alla salute delle piante, al biologico e al naturale. Il tempo che scandisce inevitabilmente le nostre viti per lui assume un sapore diverso. Attesa e pazienza fanno sì che per tre anni il vino rimanga nel grembo di legno delle botti; segue un anno in bottiglia con lo scopo di preservare ciò che è stato raggiunto nei vigneti e di rappresentarlo ad ogni sorso. Proposta Vini è stata il suo primo cliente fin dalla sua prima annata da vignaiolo, nel lontano 1998. Ettari vitati: 15



///	MALVASIA   <b>Macerato</b> 1,500   <b>astuccio cartone</b>		2021 2021
///	NEKAJ   <b>Macerato</b>		2021
///	RIBOLLA GIALLA   <b>Macerato</b> 1,500   <b>astuccio cartone</b>		2021 2021
///	RIBOLLA GIALLA Annata Storica   <b>Macerato</b> 1,500   <b>astuccio cartone</b>		2010 2010
///	1,500   RIBOLLA GIALLA Selezione   <b>astuccio cartone</b>   <b>Macerato</b>		2005
///	PINOT GRIGIO COLLIO   <b>Macerato</b>		2022
///	KAPLJA BIANCO   <b>Macerato</b> 1,500   <b>astuccio cartone</b>		2021 2021
///	PRELIT ROSSO   Merlot, Cabernet Sauvignon 1,500   <b>astuccio cartone</b>		2020 2021



## KLANSJCEK - Oslavia (Go)

Nel cuore del Collio Goriziano, a Oslavia, in collina a due passi dal monumentale Sacrario Militare, sono ubicati i vigneti dell'Azienda Agricola Klanjscek. La cantina è giovane ma vanta solide radici. La coltivazione è biologica dal 2016, ma naturale da sempre: pochi giorni di macerazione sulle bucce e minimi dosaggi di solforosa. Le viti più vecchie risalgono al 1978, con mezzo ettaro destinato al *Riesling Italic* (*Welschriesling*), una varietà particolarmente diffusa in Collio all'epoca dell'Impero Austro-Ungarico e che pochissimi coltivano ancora oggi.

Ettari vitati: 4

vendita non autorizzata: Ve



BRUT M.M. | Sauvignon, Ribolla Gialla, Pinot Grigio | **Macerato**

NOVITÀ

s.a.



RIBOLLA GIALLA | **Macerato**

2020



BIANCO KOPPER | Pinot Grigio | **Macerato**

2020



RIESLING ITALICO | **Macerato**

2021



## GRILLO Iole - Prepotto (Ud)

Nel 1999 *Anna* compì una scelta di vita, abbandonando provette e alambicchi dei laboratori universitari di Ferrara, dove si era laureata, e tornò nella sua terra, il Friuli. Da 20 anni gestisce l'azienda a tutto tondo con un chiaro obiettivo: migliorarsi ad ogni vendemmia scommettendo sulle grandi potenzialità del territorio di *Prepotto*. È un luogo incantato, fuori dalle rotte turistiche di massa, ma il lavoro è impegnativo, non le rimane tempo per altro... lei lo chiama *la mia prigione dorata* che la ripaga con soddisfazioni uniche. La più grande è che anche i *sui figli Mattia e Giulia* si sono fatti catturare...

Ettari vitati: 9

esclusiva: Italia



FRIULANO COLLI ORIENTALI

2024



RIBOLLA GIALLA COLLI ORIENTALI

2024



SAUVIGNON COLLI ORIENTALI

2024



SAUVIGNON IL COLLI ORIENTALI

2024



ROSATO VENEZIA GIULIA | Schioppettino

NOVITÀ

2025 da marzo



REFOSCO DAL PEDUNCOLO ROSSO COLLI ORIENTALI

2021



SCHIOPPETTINO Prepotto COLLI ORIENTALI

2021

1,500 | **astuccio cartone**

2021



SCHIOPPETTINO Prepotto COLLI ORIENTALI Riserva

2018



MERLOT COLLI ORIENTALI

2021



MERLOT COLLI ORIENTALI Riserva

2019

1,500 | **astuccio cartone**

2017



CABERNET FRANC COLLI ORIENTALI

2023



0,500 | VERDUZZO FRIULANO COLLI ORIENTALI

2023



0,375 | PICOLIT COLLI ORIENTALI

2020



### KOCJANČIČ Rado - Dolina (Ts)

Rado Kocjančič eredita la storia e le tradizioni della sua famiglia dal capostipite Ivan, quando nel lontano 1866, dopo aver combattuto come fante austro-ungarico nella battaglia di Custoza, ritorna a casa e fonda l'azienda agricola a Dolina. Rado, dal 1999, prosegue la tradizione con l'aiuto della famiglia. Nella vigna e tra i filari, con amore e dedizione, instaura con la propria terra un intenso e reciproco legame, per capire e interpretare le necessità della vite in ogni momento dell'anno. Un *terroir* fortunato quello del Carso dove crescono antichi vitigni e dove il vino non è solo piacere del palato, ma cultura e tradizione millenaria.

Ettari vitati: 5

vendita non autorizzata: Pd, Ve, Ts



///	VITOVSKA CARSO   tappo vite	2023
///	MALVASIA CARSO   tappo vite	2023
///	BREŽANKA   da 15 varietà storiche in vigneto centenario   Macerato	2021
///	0,500   MOSCATO GIALLLO Pasik   Macerato	2020
///	ROSSO CARSO Krogle   da uve Refosco, Merlot non riportate in etichetta	2021

	fruttato	contenuto	€
EXTRAVERGINE DI OLIVA   Bianchera, Belica	leggero	0,500	



### KOMJANC Simon - San Floriano del Collio (Go)

Števerjan si trova al confine con la Slovenia, sul lembo più orientale dell'Italia settentrionale, all'altitudine di 276m s.l.m. Sulle ridenti colline della località Valerisce, nel cuore di una delle regioni viticole senza confini che abbraccia vigneti tra Italia e Slovenia, questa azienda interpreta il Collio coniugando tradizione e tecnologia. Con grande passione si è affiancato a Simon il figlio Evgen che continua la tradizione di famiglia che vede i Komjanc a San Floriano dal 1860. In questa terra, così segnata dalla storia, vignaioli come i Komjanc si definiscono e si sentono Custodi della terra.

Ettari vitati: 10



RIBOLLA GIALLA BRUT M.M. s.a.

///	FRIULANO COLLIO	2024
///	RIBOLLA GIALLA COLLIO	2024
///	PINOT BIANCO COLLIO	2023
///	PINOT GRIGIO COLLIO	2024
///	SAUVIGNON COLLIO	2024
///	MERLOT COLLIO	2023
///	CABERNET SAUVIGNON COLLIO	2023



## KORSIČ - San Floriano del Collio (Go)

Le colline su cui sorge la cantina e su cui vivono le viti sono composte da Ponca, nome con cui in Friuli viene chiamato il terreno di queste colline, ovvero un impasto di marna e arenaria stratificatesi nel corso dei millenni. Un terreno ricco di sali e microelementi, dal quale la vite riesce a estrarre sostanze che conferiscono ai vini un'elegante mineralità, tratto distintivo che li rende unici. Le correnti calde del mare Adriatico mantengono l'uva asciutta, le Alpi Giulie a nord la proteggono dalle correnti fredde e dalle piogge. La famiglia *Korsič* offre un'ospitalità unica che dà la possibilità di condividere la sua passione e il suo amore per questo territorio e per il vino. Ettari vitati: 7



esclusiva in Italia tranne: Rn, Rsm

///	FRIULANO COLLIO	2024
///	RIBOLLA GIALLA COLLIO	2024
///	MALVASIA COLLIO	2024
///	COLLIO DA UVE AUTOCTONE   Friulano, Malvasia, Ribolla Gialla	2023
///	PINOT GRIGIO Rudy   <b>Macerato</b>	2021
///	MERLOT COLLIO	2022



## RONCO SCAGNÈT - Dolegna del Collio (Go)

L'Azienda fa della storia e delle tradizioni tramandate di padre in figlio il suo punto di forza. Nel corso degli anni hanno avuto modo di crescere, confrontarsi e migliorarsi, per continuare ad onorare la loro generosa terra del Collio. Danno il massimo nel lavoro quotidiano, in una costante evoluzione sia in vigneto che in cantina. Oggi la produzione è affidata a *Dimitri* il quale, malgrado la sua giovane età, ha le idee molto chiare: produrre vini fortemente identitari. Nella sua pratica non mancano interessanti esperimenti che, ne siamo certi, tra breve gli daranno meritate soddisfazioni.

Ettari vitati: 9



vendita non autorizzata: Go, Ts

///	PINOT GRIGIO COLLIO	2024
///	FRIULANO COLLIO	2024
///	FRIULANO COLLIO   <b>senza solfiti aggiunti</b>	2020
///	RIBOLLA GIALLA COLLIO	2023
///	MALVASIA Raggio di Sole	2021
///	SAUVIGNON COLLIO	2022
///	MERLOT COLLIO	2022
///	CABERNET FRANC COLLIO	2023
///	REFOSCO DAL PEDUNCOLO ROSSO VENEZIA GIULIA	2020



### RONCO SEVERO - Prepetto (Ud)

Il lavoro di *Stefano* si svolge in un territorio unico, caratterizzato dal suolo chiamato *Ponca* (roccia arenaria) che, unitamente al clima, crea la spina dorsale dei suoi vini. *Stefano* ha saputo interpretare il suo tempo con grande capacità intuitiva e riproponendo la tradizione friulana in veste moderna e qualitativamente molto alta. I vini vengono ottenuti da uve sane e coltivate su vigneti inerbiti senza concimazioni inorganiche e diserbanti; in cantina non vengono impiegati enzimi, né lieviti selezionati. Tutto il lavoro punta su lunghe macerazioni che permettono di estrarre sostanze che producono vini dal colore molto intenso, longevi, che possono presentare delle lievi velature perché non subiscono né filtrazioni né chiarifiche. Ettari vitati: 11



esclusiva in Italia tranne: Friuli Venezia Giulia

vendita non autorizzata: Friuli Venezia Giulia

▶▶	FRIULANO COLLI ORIENTALI   <b>Macerato</b>	2022
▶▶	RIBOLLA GIALLA   <b>Macerato</b>	2022
▶▶	PINOT GRIGIO RAMATO   <b>Macerato</b>	2022
▶▶	MALVASIA   <b>Macerato</b>	<b>NOVITÀ</b> 2023
▶▶	MERLOT COLLI ORIENTALI	2024
▶▶	MERLOT COLLI ORIENTALI Riserva Artiuł	2019
▶▶	REFOSCO DAL PEDUNCOLO ROSSO COLLI ORIENTALI	2021
▶▶	SCHIOPPETTINO Prepetto COLLI ORIENTALI	2021



### ŠKERK - Duino Aurisina (Ts)

Apparente filosofia minimalista. Ricerca assoluta nel dettaglio, sia nella valorizzazione delle varietà che custodisce, sia nell'ingegno costruttivo della cantina ricavata interamente nelle rocce carsiche. Questo è quello che contraddistingue il pensiero di *Sandi Škerk*. Le scelte dell'azienda prevedono un approccio interamente naturale e biologico. La cantina è apparentemente una semplice grotta, in realtà è un'opera di valorizzazione del cuore della roccia carsica. La proprietà, situata a Prepetto sull'Altopiano Carsico, gode di un clima e di un terroir perfetti per la coltivazione della *Vitovska*, della *Malvasia Istriana* e del *Terrano*: le uve storiche del Carso.

Ettari vitati: 8

esclusiva in Italia tranne: Mi, Ts, Ud, Go, Pn, Bo, Fe, Fc, Mo, Pr, Pc, Ra, Re, Rn, Ar, Fi, Gr, Li, Lu, Ms, Pi, Pt, Po, Si

vendita non autorizzata: Ts, Ud, Go, Pn, Bo, Fe, Fc, Mo, Pr, Pc, Ra, Re, Rn, Ar, Fi, Gr, Li, Lu, Ms, Pi, Pt, Po, Si



### Carso-Kras



▶▶	GLERA 18/10 M.F.	2019 da aprile
▶▶	VITOVSKA   <b>Macerato</b>	2022
▶▶	MALVAZIJA   <b>Macerato</b>	2022
▶▶	OGRADE   Vitovska, Malvasia, Sauvignon, Pinot Grigio   <b>Macerato</b>	2022
▶▶	TERAN	2022
▶▶	TERAN Riserva	2018



## TENUTA PINNI - San Martino al Tagliamento (Pn)

Il fiume Tagliamento ha plasmato la pianura friulana durante millenni depositando materiali provenienti dall'arco alpino del Friuli-Venezia Giulia. Su questi suoli alluvionali che raccolgono tutta la ricchezza dei minerali portati dal fiume sorge la Cantina Tenuta Pinni. La storia di quest'area viticola si intreccia con la storia della Repubblica di Venezia, le origini della tenuta risalgono al 1687 e testimoniano il profondo attaccamento della *Famiglia Pinni* a queste terre: una lunga storia legata alla viticoltura. *Roberto* e *Tommaso* seguono personalmente la cura dei vigneti e il processo di vinificazione applicando due elementi per loro imprescindibili: il rispetto per l'ambiente e la ricerca dell'eccellenza. L'obiettivo finale è quello di produrre vini quotidiani, capaci di raccontare la franchezza di un territorio tra cielo ed acqua.

Ettari vitati: 28

esclusiva: Italia



/// RIBOLLA GIALLA	2024
/// PINOT GRIGIO	2024
/// CHARDONNAY	2024
/// SAUVIGNON	2024
/// MALVASIA	2024
/// TRAMINER AROMATICO	2024
/// REFOSCO DAL PEDUNCOLO ROSSO	2022
/// MERLOT	2022



## TARLAO - Colombara, Aquileia (Ud)

Aquileia, terra di origine alluvionale ricca di sali minerali, accarezzata dai caldi influssi adriatici, apprezzata nei millenni per l'unicità di profumi e aromi che infonde al frutto della vite. Su questo territorio *nonno Igino* e *papà Sabino* hanno imparato direttamente nei campi l'arte di coltivare e stabilito la tradizione a cui oggi il figlio *Francesco*, enologo, continua ad affidarsi mentre amplia le sue esperienze in materia. «*Non possiamo tralasciare l'eredità di secoli ma neppure rifiutare quanto di buono può regalarci l'appassionata ricerca nel campo*» dice spiegando la sua filosofia. La vita tra le vigne e la cantina, tra la terra e le botti, riporta ai colori, agli odori e ai sapori dei vini che producono. Sentono il vino e l'uva con la vista, l'olfatto, il tatto, il gusto, aggiungendo un ultimo elemento: la passione, solida come le pietre romane di cui è fatta la loro casa.

Ettari vitati: 7

vendita non autorizzata: Friuli Venezia Giulia



/// MALVASIA TERRE DI AQUILEIA Ninive	2024
/// SAUVIGNON TERRE DI AQUILEIA Giona	2024
/// TRAMINER TERRE DI AQUILEIA Pristice	2024
/// FRIULANO AQUILEIA Selezione Albero del Noce	2024
/// PINOT BIANCO AQUILEIA Selezione Poc ma Bon	2024
/// MOSAIC BLANC AQUILEIA   uvaggio da uve autoctone	2024
/// CHARDONNAY AQUILEIA Ardea Alba	2023
/// REFOSCO DAL PEDUNCOLO ROSSO TERRE DI AQUILEIA	33+3 PREZZO PROMO 2024
/// MERLOT AQUILEIA Albero del Noce	2022



## CAMORALI PIERLUIGI - Lugagnano val d'Arda (Pc)

Ecco gli elementi di un romanzo d'avventura racchiuso in una bottiglia. Due giovani vignaioli: Tiziano e Matteo, un genio ovvero Leonardo da Vinci e tre vini, Ortrugo, Gutturnio e Malvasia di Candia il tutto ambientato tra le colline che fanno parte della Riserva geologica naturale del Piacenziano. Nei secoli passati la Riserva e i suoi fossili sono stati oggetto di studio da parte di Leonardo da Vinci che ne ha lasciato segno nel 1482 nel Codice Leicester. In questi stessi luoghi Tiziano e Matteo hanno ripreso con entusiasmo ed energia l'azienda di famiglia con un unico obiettivo: quello di produrre vini di cui ...non si possono lasciare bottiglie a metà sul tavolo.

Ettari vitati: 8

esclusiva: Italia



EXTRA BRUT ROSATO Iria M.C. | Barbera 2022



MALVASIA COLLI PIACENTINI Frizzante Mozzafiato M.F. 2024



ORTRUGO COLLI PIACENTINI Frizzante Il Gheppio 2024



MALVASIA COLLI PIACENTINI Terramara 2024



CHARDONNAY Il Biancospino **NOVITÀ** 2024



ROSATO Iria | Barbera 2024



GUTTURNIO COLLI PIACENTINI Frizzante Il Nicchio 2024



## LA PIANA - Castelvetro di Modena (Mo)

È sita sulle verdeggianti colline di Castelvetro di Modena, dove Cesare Gianaroli acquistò un piccolo appezzamento nel lontano 1951. L'orgoglio più grande dell'azienda è naturalmente il Lambrusco Grasparossa di Castelvetro: una varietà molto diversa dalle varietà di Lambrusco prodotte in pianura e che, dal 2020, è garantito dal marchio collettivo Montebarello 155. Questo ambizioso progetto, di cui La Piana è stata una delle principali fautrici, vede in prima fila le cantine storiche della provincia e si propone di valorizzare questo vitigno adottando un disciplinare più restrittivo rispetto a quello esistente della D.O.P. che prevede l'inserimento del passaggio obbligatorio all'agricoltura biologica da parte di tutte le aziende aderenti. L'obiettivo è quello di creare un'area protetta in cui impiegare solo pratiche virtuose e non invasive per flora e fauna del territorio e con lo sguardo volto alla sostenibilità ambientale.

Ettari vitati: 10

esclusiva: Italia

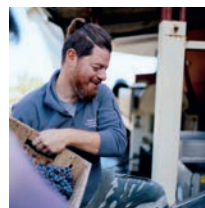

FONDOPUNTOZERO Bianco Sui Lieviti M.F. 20+4 **PREZZO PROMO** **BIO** 2022  
Pignoletto, Trebbiano, Moscato | **tappo corona**



PAS DOSÉ Soffio di Venere M.C. 33+3 **PREZZO PROMO** **BIO** 2020  
Trebbiano di Modena | **senza solfiti aggiunti**



FONDOPUNTOZERO Rosato Sui Lieviti M.F. 20+4 **PREZZO PROMO** **BIO** 2021  
Lambrusco Grasparossa di Castelvetro | **tappo corona**



ROSATO Noi Due M.M. 33+3 **PREZZO PROMO** **BIO** 2024  
Lambrusco Grasparossa, Lambrusco di Sorbara



BRUT NATURE ROSÉ Intuizione M.C. 20+4 **PREZZO PROMO** **BIO** 2020  
Lambrusco Grasparossa di Castelvetro



FONDOPUNTOZERO Rosso Sui Lieviti M.F. 20+4 **PREZZO PROMO** **BIO** 2022  
Lambrusco Grasparossa di Castelvetro | **tappo corona**



LAMBRUSCO GRASPAROSSA DI CASTELVETRO Lacrime di Bosco **BIO** 2024  
0,375



LAMBRUSCO GRASPAROSSA DI CASTELVETRO Magia Nera amabile | **low alcool** **BIO** 2025



MONTE BARELLO LAMBRUSCO GRASPAROSSA **NOVITÀ** **BIO** s.a.  
DI CASTELVETRO VINO FRIZZANTE SECCO Punto e a Capo



MONTE BARELLO 155 LAMBRUSCO GRASPAROSSA 33+3 **PREZZO PROMO** **BIO** 2024  
DI CASTELVETRO Capriccio di Bacco | **senza solfiti aggiunti**



MALBO GENTILE Ricordi Perduti | **senza solfiti aggiunti** 20+4 **PREZZO PROMO** **BIO** s.a.



## MARIOTTI | Vini delle Sabbie - Argenta (Fe)

Dal 1976 *Giorgio* si dedica con passione alla produzione di vino da uva *Fortana*. La prerogativa di questa varietà è di essersi adattata ai terreni sabbiosi dove è ancora coltivata su *piede franco*. Nel 2009 la gestione agronomica e la vinificazione passano al figlio *Mirco* che, assieme alla sorella *Barbara*, gestisce l'attività di famiglia. Con *Mirco* la ricerca per ottenere vini di qualità nel massimo rispetto della tradizione diventa l'obiettivo prioritario. Oltre alla valorizzazione dell'uva *Fortana*, *Mirco* lavora anche con *Montuni*, altra varietà che identifica la viticoltura ferrarese. I vigneti sulla sabbia fronte mare, dove si possono trovare ceppi centenari, sono dei veri musei a cielo aperto e coltivarli dà la possibilità di mantenere vive queste opere d'arte.

Ettari vitati: 7

vendita non autorizzata: Fe

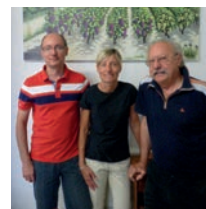

	● SMARAZEN Frizzante Sui Lieviti M.F.   Trebbiano, Malvasia   <b>tappo corona</b>	s.a.
	▶ STELLA MARIS BRUT Blanc de Noir M.C.   Fortana	2022
	▶ BRUT NATURE Abbatia M.C.   Fortana	2023
	FORTANA Sèt e Mèz Frizzante Sui Lieviti M.F.   <b>tappo corona</b>	s.a.
	FORTANA Uva d'Oro M.M.	s.a.
	FORTANA Surlié! Frizzante Sui Lieviti M.F.   <b>tappo corona</b>	s.a.
	MONTUNI Maléstar	2024



Dettaglio di una vecchia vite su piede franco



## LODI CORAZZA - Ponte Ronca di Zola Pedrosa (Bo)

Fare agricoltura è una tradizione familiare per *Lodi* che oggi prosegue con i fratelli *Silvia* e *Cesare*. La storia della cantina ha inizio nel 1726 quando lo Stato della Chiesa aveva incominciato a cedere i propri possedimenti terrieri bolognesi. Il primo documento che testimonia la produzione e la vendita di vino da parte dei Lodi risale al 1877. *Cesare*, che si occupa dei vigneti e dei vini, riserva la massima attenzione al *Pignoletto*, vitigno storico del territorio, del quale crede sia giusto valorizzarne le peculiarità. Nelle varietà a bacca rossa è molto interessante il suo impegno sulla *Barbera*, vitigno che compare un po' ovunque sull'Appennino, le cui origini sono molto antiche e in questi territori è sempre vinificato frizzante. Ettari vitati: 16



DOSAGGIO ZERO 1877 M.C. | Grechetto Gentile, Barbera

s.a.



PIGNOLETTO COLLI BOLOGNESI

2024



PIGNOLETTO SUPERIORE COLLI BOLOGNESI Frizzante

2024



PIGNOLETTO COLLI BOLOGNESI VENTI Frizzante

2021



PIGNOLETTO COLLI BOLOGNESI CLASSICO SUPERIORE Zigant

2022



BARBERA COLLI BOLOGNESI Frizzante

2021



BARBERA COLLI BOLOGNESI

2020



MERLOT COLLI BOLOGNESI

2022



CASTELZOLA ROSSO | da uva Barbera non riportata in etichetta

2020



0,500 | CASTELZOLA BIANCO | da uve surmature

s.a.



## TENUTA SANTA LUCIA BIODINAMICA - Mercato Saraceno (Fc)

L'Azienda si trova a Mercato Saraceno, nell'alta valle del Savio, nel cuore di una Romagna rurale e sfuggente che ha saputo conservare l'autenticità e una profonda vocazione per la coltura della vite. Gestita da *Paride*, l'Azienda esprime particolare interesse per la salvaguardia del territorio con l'utilizzo di metodi naturali certificati, sia in campagna che in cantina: **DEMETER**. Per Proposta Vini l'attenzione che Paride riserva alle varietà tradizionali come il *Centesimino* e il *Famoso* rendono questa realtà di particolare interesse. Ettari vitati: 24

esclusiva in Italia tranne: Pr, Fc, Rn, Ra

vendita non autorizzata: Pr, Fc, Rn, Ra



BIÈNCH Sui Lieviti M.F. | Albana, Famoso | **tappo corona**

BIO s.a.



BRUT Famous M.C. | Famoso

BIO 2020



EXTRA BRUT Santa Lucia M.C. | Sangiovese

BIO 2021



VENSAMÉ Sui Lieviti M.F. | Sangiovese | **tappo corona**

BIO s.a.



BRUT ROSÉ Bellasposa M.C. | Sangiovese

BIO s.a.



ALBANA ROMAGNA Albarara

BIO 2024



ALBANA ROMAGNA Albarara Cru Artigianale

BIO 2022



ALBANA Paride Selezione Marne Gialle | **Macerato**

BIO s.a.



PAGADEBIT DI ROMAGNA

33+3 PREZZO PROMO

BIO 2023



FAMOSO Famous

BIO 2024



TREBBIANO Giochi di Maghi | **senza solfiti aggiunti**

NOVITÀ BIO 2024



TREBBIANO | **Macerato**

20+4 PREZZO PROMO

BIO 2022



SANGIOVESE DI ROMAGNA SUPERIORE Taibo

BIO 2024



SANGIOVESE Riserva Sassignolo

BIO 2021



SANGIOVESE Riserva Paride Selezione Marne Gialle

BIO 2022



CENTESIMINO Centuplo

BIO 2024



## PALTRINIERI - Sorbara (Mo)

Sita nel cuore di Sorbara, da cinque generazioni si dedica alla produzione di *Lambrusco di Sorbara*. Nel 1926 il nonno *Achille* costruì la prima parte della cantina, poi ampliata e sviluppata dal figlio *Gianfranco*. Dal 1998 la Cantina è gestita da *Alberto*, la moglie *Barbara* e i figli *Cecilia* e *Giovanni*. La famiglia, con scrupolo, si dedica alla produzione e valorizzazione del *Sorbara* in purezza. La Cantina vinifica esclusivamente le uve raccolte nei vigneti di proprietà che si estendono disposti in un sottile lembo di terra compreso tra i fiumi *Secchia* e *Panaro*. La varietà *Lambrusco di Sorbara* è la più antica tra quelle coltivate presenti in Italia. Ettari vitati: 17



esclusiva in Italia tranne: Bz, Pr, Fi, Po, Pt, Gr  
vendita non autorizzata: Bz, Pr, Fi, Po, Pt, Gr



	LAMBRUSCO DI SORBARA IN PUREZZA Radice M.F.   <b>tappo corona</b>		2024
	1,500   <b>tappo corona</b>		2023
	LAMBRUSCO DI SORBARA IN PUREZZA Leclisse Cru M.M.   <b>tappo fungo</b>		2024
	1,500   <b>tappo fungo</b>		2024
	LAMBRUSCO DI SORBARA IN PUREZZA BRUT Lariserva 12 mesi in autoclave M.M.	30+6 <b>PREZZO PROMO</b>	2023
	LAMBRUSCO DI SORBARA IN PUREZZA DOSAGGIO ZERO Grosso M.C.		2021
	1,500		2020
	BIANCO DELL'EMILIA M.M.   Trebbiano, Sorbara		2025
	LAMBRUSCO DI SORBARA Piria M.M.   Sorbara, Salamino		2024
	LAMBRUSCO DI SORBARA Sant'Agata M.M.	<b>BIO</b>	2024
	LAMBRUSCO EMILIA SEMISECCO Solco M.M.   Salamino		2024

	contenuto	€
ACETO BALSAMICO DI MODENA   <b>con tappo dosatore</b>	<b>BIO</b> 0,250	
ACETO BALSAMICO EXTRAVECCHIO INVECCHIATO 50 ANNI SCURO <b>con tappo dosatore</b>	0,100	
SABA MOSTO COTTO	0,250	

	contenuto	astuccio	gradi	accisa	imponibile	€
<b>VERMOUTH</b>						
VERMOUTH VERSO	0,750		15,5%			



## VENTIVENTI - Medolla (Mo)

La generosa Emilia, fertile ed allegra come i suoi vini. È bello pensare che *Mascagni*, componendo la Scena 11 di Cavalleria Rusticana, stesse bevendo un *Lambrusco* ad un Pignoletto metodo classico. In questa terra, dove lo sguardo si perde tra infiniti campi e cielo, *Vittorio* ha scommesso con i suoi figli *Riccardo*, *Andrea* e *Tommaso* nella viticoltura di pianura e nelle varietà che, per secoli, hanno sostenuto il lavoro produttivo di una terra fertile che voleva vini da bere con generosità. La gestione biologica e la voglia di creare bollicine di eccellenza con la migliore tecnologia del momento, è la base operativa di questa nuova cantina che non si limita a produrre vino, ma anche a proporre nella propria azienda un'esperienza di ospitalità a tutto tondo. Ettari vitati: 30



esclusiva in Italia tranne: Mo

	BRUT BLANC DE BLANCS M.C.   Pignoletto	<b>BIO</b>	2020
	VENTIVENTI BRUT M.C.   Chardonnay, Lambrusco di Sorbara	<b>BIO</b>	2020
	VENTIVENTI PAS DOSÉ M.C.   Pinot Bianco, Chardonnay, Lambrusco di Sorbara	<b>BIO</b>	2020
	HAPPY SELVAGGIO M.F.   Lambrusco di Sorbara	<b>BIO</b>	2024
	VENTIVENTI BRUT ROSÉ M.C.   Lambrusco di Sorbara	<b>BIO</b>	2020
	LAMBRUSCO DI MODENA La Vie M.M.	<b>BIO</b>	2025
	BRUT ROUGE DE NOIRS M.C.   Lambrusco Salamino di Santa Croce	<b>BIO</b>	2020

Sono disponibili su ordinazione grandi formati



## TORRE FORNELLO - Ziano Piacentino (Pc)

Era il 1998 quando *Enrico* fondò Torre Fornello, realtà sita all'estremità occidentale dell'Emilia Romagna, in località *Fornello* (nome che deriva dalle fornaci costruite in azienda nel 1200). Enrico ha deciso di adottare una particolare attenzione verso la sostenibilità ambientale e verso un intervento umano sempre meno invasivo. Elemento imprescindibile per lui è la territorialità: tutti i suoi vini devono rispecchiare appieno il *terroir* dei Colli Piacentini, senza interventi che ne possano alterare gli aromi o i profumi. Le uve prodotte sono tutte coltivate a conduzione biologica. Ettari vitati: 61



	ORTRUGO BRUT M.M.	BIO	2024
	OLUBRA BRUT M.C.   Marsanne, Malvasia		2016
	CHARDONNAY EXTRABRUT Enrico Primo M.C.		2018
	ROSÉ PINOT NERO PAS DOSÉ Enrico Primo M.C.		2020
	MALVASIA SECCA Frizzante		s.a.
	MALVASIA Donna Luigia		2021
	ORTRUGO Frizzante	BIO	2023
	PRATOBIANCO   Sauvignon, Malvasia, Chardonnay		2024
	GUTTURNIO Frizzante	BIO	2024
	GUTTURNIO SUPERIORE Sinsäl	BIO	2023
	BONARDA Frizzante		2021
	ZU   Cabernet Sauvignon, Merlot   <b>senza solfiti aggiunti</b>	BIO	2021



## ZAVALLONI Stefano - Cesena (Fc)

La Romagna, terra dalla forte vocazione vitivinicola che corre tra il mare e gli Appennini, ospita Ravenna che fu capitale dell'Impero Romano d'Occidente, del Regno di Teodorico e dell'Impero Bizantino in Occidente e fu patria del padre riconosciuto della cucina italiana, lo scrittore e gastronomo Pellegrino Artusi. Nel cuore di questa terra, in località Madonna dell'Olivo, sulle dolci colline di Cesena, l'Azienda Agricola Zavalloni da sei generazioni, con attenzione e passione per la propria terra, si dedica alla produzione di vino potenziando tutte le sfaccettature che lo caratterizzano. Ad oggi sono *Fabio* e il figlio *Stefano* che si occupano dell'azienda. È una realtà di grande affidabilità, i cui due pilastri, *Sangiovese* e *Albana*, sono l'emblema della viticoltura romagnola che si caratterizza per produrre vini con il giusto rapporto tra qualità e prezzo.

Ettari vitati: 11



	BRUT 48 mesi sui Lieviti M.C.   Sangiovese		s.a.
	ALBANA ROMAGNA 0,375		2024 2024
	ALBANA ROMAGNA Amedeo		2024
	SANGIOVESE DI ROMAGNA 0,375		2024 2024
	SANGIOVESE DI ROMAGNA SUPERIORE 0,375		2024 2024
	SANGIOVESE DI ROMAGNA SUPERIORE Solaris		2023
	SANGIOVESE DI ROMAGNA SUPERIORE Riserva Amedeo		2022
	ALBANA ROMAGNA DOLCE		2024

Nuova  
Entrata



## ABBAZIA DI MONTE OLIVETO MAGGIORE - Asciano (Si)

"Nell'anno 1319 dalla Natività del Verbo incarnato, i suddetti uomini, amati da Dio, si recarono in tale luogo, con i loro arnesi e i loro libri, per offrire a Dio un sollecito servizio". Così scriveva il monaco *Antonio da Barga* nella sua cronaca del 1450. Durante questi secoli, il lavoro dei monaci ha modificato molto il territorio circostante, originariamente disabitato e selvaggio, rendendolo un paesaggio armonico dove i campi coltivati, le vigne, gli olivi, i boschi, circondano il monastero. L'Abbazia è una delle poche cantine a produrre la denominazione *Le Grance*, rimando alla presenza dei secoli di fattorie fortificate che gestivano gli ampi possedimenti terrieri dello "Spedale di Santa Maria della Scala di Siena".

Ettari vitati: 8



✓	VERMENTINO TOSCANA In Albis	2024
✓	GRANCE SENESI Cœnobium   Sangiovese, Merlot	2020
✓	TOSCANA ROSSO 1319   Sangiovese, Merlot, Cabernet Sauvignon	2020



## BORGO MACERETO - Dicomano (Fi)

A cavallo tra la zona del Chianti Rufina e l'Alto Mugello, *Nicola Foscari* gestisce questa bella e giovane realtà acquisita nel 2014. L'equilibrio tra varietà tradizionali, come lo storico *Sangiovese*, e varietà francesi, come il *Gamay* e il *Pinot Nero*, è l'emblema di una cantina che vuole essere espressione della grande tradizione del Chianti Rufina e, nel contempo, una reinterpretazione viticola dell'Alto Mugello, area da un punto di vista viticolo ancora tutta da scoprire. I vigneti sono posti ad un'altitudine media di 400 m/slm e l'azienda è certificata BIO.

Ettari vitati: 6

esclusiva in Italia tranne: **Fi, Po**

vendita non autorizzata: **Fi**



✓	DOPPIOSENSO	BIO 2025 da marzo
✓	ROSATO TOSCANA Perdono   Gamay	BIO 2024
✓	CHIANTI RUFINA La Fuga   Sangiovese	BIO 2023
✓	CHIANTI RUFINA Riserva Musica   Sangiovese	BIO 2020
✓	INCIPIIT   Gamay	NOVITÀ 2024 da marzo
✓	PINOT NERO II Borgo	BIO 2021



## BUCCIARELLI - ANTICO PODERE CASANOVA - Castellina in Chianti (Si)

La storia di questa cantina, emblema del *Chianti Classico*, comincia il 18 giugno 1549 quando, con atto notarile registrato Michelangelo Buonarroti, acquista il Podere Casanova, esattamente nei confini dell'attuale Antico Podere Casanova della famiglia *Bucciarelli*. Oggi a distanza di 5 secoli la famiglia *Bucciarelli* con la stessa passione e dedizione cura e gestisce questo podere ubicato interamente nella zona di produzione del *Chianti Classico D.O.C.G.*, a metà strada tra Firenze e Siena. A seguito della prematura scomparsa di *Massimo*, oggi il testimone è stato raccolto da *Riccardo* e *Mattia* che, con tenacia, portano avanti la tradizione familiare.

Ettari vitati: 13



✓	CHIANTI CLASSICO	BIO 2018
✓	CHIANTI CLASSICO RISERVA	BIO 2017



## CAPPELLASANTANDREA - San Gimignano (Si)

A San Gimignano, nella culla della Vernaccia, il cuore e la visione di questa bella cantina si riassumono nella parola d'ordine equilibrio. Equilibrio in campagna dove cavalli, asini e capre ricreano l'ambiente della fattoria, equilibrio in vigneto dove la vite si marita con meli, peri e aceri, *equilibrio* in cantina dove le anfore incontrano le botti in legno e le vasche in cemento. *Flavia e Francesco* con il loro lavoro valorizzano la *Vernaccia* e sono i custodi di un paesaggio armonico in cui lo scorrere del tempo pare avere un'altra velocità.

Ettari vitati: 10

esclusiva: Italia



✓	VERNACCIA DI SAN GIMIGNANO Clara Stella	BIO	2024
✓	VERNACCIA DI SAN GIMIGNANO RISERVA Rialto	BIO	2023
✓	VERNACCIA DI SAN GIMIGNANO Rialto	BIO	2019
✓	VERNACCIA DI SAN GIMIGNANO Prima Luce Riserva   vinificazione in anfora   Macerato	BIO	2023
		BIO	2018
		BIO	2020
	1,500   astuccio cartone		
✓	CHIANTI COLLI SENESI Arciduca	BIO	2022
✓	CHIANTI RISERVA Colle Bernardo	NOVITÀ BIO	2022
✓	TOSCANA ROSSO Le Maritate   Sangiovese, Colorino, Alicante, Cilieggiolo, Trebbiano, Malvasia		2020

Sono disponibili su ordinazione vecchie annate



## CARAVANSERRAGLIO - Cortona (Ar)

Caravanserraglio è un'associazione culturale nata dall'incontro di idee e passioni. I fondatori, *Sebastiano Pieroni* e *Riccardo Ceccarelli*, la definiscono con orgoglio una vera contaminazione di pensieri, che ha dato vita a un progetto agricolo popolare dedicato alla produzione di vini profondamente artigiani. Le loro bottiglie non sono semplici contenitori ma ambasciatori di un messaggio senza confini, capaci di comunicare emozioni e storie. L'espressione del *Sangiovese* e del *Syrah* spaziano davvero fuori dagli schemi mentali grazie anche alla veste profonda e leggera delle etichette.

Ettari vitati: 3

esclusiva: Italia



✓	SYRAH CORTONA Non Gettare la Plastica nell'Oceano		2022
✓	SANGIOVESE TOSCANA Ultimo! (Gregari in fuga)		2020
✓	PINOT NERO TOSCANA Un po' in Pineta	NOVITÀ	2024



## CASA EMMA - Barberino Tavarnelle (Fi)

Casa Emma è un'azienda vitivinicola situata nel cuore del *Chianti Classico* e deve il suo esistere a *Fiorella Lepri*, una donna visionaria della quale riportiamo: "Passavo davanti la tenuta tutti i giorni, era bella e imperante nonostante il grigiore del suo stato d'abbandono. Nonostante il disordine la fattoria era circondata da vigneti, oliveti e da un'immensa distesa di ginestre, un tripudio di colori e bellezza che non stancava mai. Mi ricordo ancora il giorno che decisi di comprarla, ero combattuta ma ormai non potevo più nascondere il mio desiderio. Era un venerdì mattina, il 26 settembre 1969. Alzai il telefono e chiamai i proprietari per comprare la fattoria. La acquistai, all'insaputa di mio marito e della mia Famiglia. "Capiranno ..." mi son detta!" Tuttoggi Casa Emma è di proprietà della *Famiglia Bucalossi*, circondata dai vigneti, da 1000 piante d'olivo e custodite da 80 oche. Ettari vitati: 25



esclusiva: Italia

CHIANTI CLASSICO	BIO	2023
CHIANTI CLASSICO RISERVA Vignalparco	BIO	2021
CHIANTI CLASSICO Gran Selezione	BIO	2019
TOSCANA ROSSO Daffrigo Malvasia Nera, Canaiolo, Gamay, Sangiovese	33+3 PREZZO PROMO	NOVITÀ 2025 da marzo
TOSCANA ROSSO Soloio   Merlot	BIO	2019
0,375   PASSITO Sette Carati   Trebbiano, Malvasia		2006



## ZEERO VINI DEALCOLATI - Certaldo (Fi)



ZEERO BIANCO SUGAR FREE		s.a.
ZEERO ROSATO SUGAR FREE	NOVITÀ	s.a.
ZEERO ROSSO SUGAR FREE		s.a.



## CHIESINA DI LACONA DI FILIPPO ALAMPI - Capoliveri (Li) | Isola d'Elba

Una storia appassionante quella di *Filippo Alampi*. La viticoltura elbana è antichissima e varietà come *Trebbiano* (in loco *Procanico*), *Sangiovese*, *Ansonica*, *Aleatico* e *Vermentino*, trovano un areale di coltivazione perfetto. I terreni, circa 21 ettari, erano stati acquistati nel 1947 dal *bisnonno materno*, ma soltanto nel 1976 il *padre di Filippo*, agronomo, decise di dare un taglio marcata-mente viticolo. Infine nel 2019 *Filippo* ha preso le redini di questa piccola realtà dell'Arcipelago Toscano determinato a valorizzare, con la vinificazione, le caratteristiche aziendali. Chiesina di Lacona deve alla chiesa della Madonna della Neve una pieve romanica del XII secolo. Ettari vitati: 9



vendita non autorizzata: Isola d'Elba

ELBA BIANCO   Procanico, Vermentino, Viognier, Ansonica		2024
ELBA VERMENTINO		2024
ANSONICA DELL'ELBA		2024
ELBA ROSATO   Sangiovese, Aleatico		2024
ELBA ROSSO   Sangiovese, Syrah		2023

## CASTELLARI ISOLA DEL GIGLIO - Giglio Campese (Gr) | Isola del Giglio



Tutto ha inizio anni fa quando l'amore per la terra, la vite e il mare portano *Simone e Desy* a cercare i primi terreni all'Isola del Giglio, un territorio abbandonato dall'uomo in favore di più facile guadagno. Tornare a coltivare e fare viticoltura eroica in un territorio così estremo è la massima espressione, rispetto e riconoscenza nei confronti di una pianta che alla loro famiglia ha dato moltissimo. Attraverso pratiche agronomiche arcaiche ma ancora del tutto attuali, con grande attenzione ai suoli granitici e all'ecosistema dell'isola, dove natura e mare giocano un ruolo fondamentale, gestiscono i loro vigneti con passione e forza di volontà, valorizzando tutti gli aspetti del loro magico territorio.

Ettari vitati: 1

esclusiva: Italia

▶ ANSONICA Melù | Macerato

NOVITÀ 2024

▶ ANSONICA Calzo della Vignia | Macerato

2020





## COL DI LAMO - Montalcino (Si)

Un Brunello tutto al femminile! L'Azienda *Col di Lamo* è situata in una delle zone più suggestive della Toscana, tra Montalcino e le dolci colline della Val d'Orcia, i vigneti seguono una conduzione a regime biologico certificato e sono situati in un anfiteatro naturale esposto sulla valle dell'Asso a circa 300 m/slm. *Giovanna Neri* ha ereditato dal padre la grande passione per il vino e oggi, assieme alla figlia *Diletta*, segue e determina personalmente la vita e lo stile di questa elegante cantina. Le parole chiave di questo Brunello sono entusiasmo, dedizione ed equilibrio. La cantina risulta essere una struttura innovativa, elegante e lineare, perfettamente integrata nel paesaggio, inserita nel declivio naturale delle colline coltivate a Brunello di Montalcino che la cingono tutto intorno.

Ettari vitati: 9,5

esclusiva: Italia

sbarbatella. 



ROSSO DI MONTALCINO	BIO	2023
BRUNELLO DI MONTALCINO	BIO	2021
	BIO	2020
	BIO	2019
		2013
		2012
		2011
		2013
1,500   astuccio cartone		
BRUNELLO DI MONTALCINO Selezione a Diletta		2016
BRUNELLO DI MONTALCINO RISERVA		2019

Sono disponibili su ordinazione vecchie annate



## DALLE NOSTRE MANI - Fucecchio (Fi)

Era il 2005 quando *Giulio* e *Lapo* decisero di risistemare alcuni vigneti a *Fucecchio*. Molte di queste vigne appartenevano a contadini locali che, per anzianità e scarsa redditività, le avevano abbandonate. Grazie a loro e grazie alla collaborazione di 14 anziani del territorio questi antichi vitigni sono stati recuperati e sono stati convertiti in agricoltura biologica. Giulio afferma: *il vino che produciamo è vivo, sincero e naturale, prodotto nel rispetto dell'ambiente e delle persone che lo bevono. Lapo afferma: ogni nostra singola bottiglia esprime la territorialità e il legame con le antiche tradizioni locali.*

Ettari vitati: 16

esclusiva: Italia



TREBBIANO Gagio		s.a.
SANGIOVESE Arialdo		s.a.
CHIANTI 101 dedicato a Novello Cioni		2022
FOGLIA TONDA   antico vitigno toscano		s.a.
FOGLIA PUNTA   Pugnitello		s.a.
IL VECCHIO   Pugnitello, Foglia Tonda	NOVITÀ	s.a.



## FATTORIA AMBRA - Carmignano (Po)

Proprietà della famiglia Romei Rigoli dalla fine dell'800, è sita nelle vicinanze del fiume Ombrone e della Villa Medicea di Poggio a Caiano. Il nome trae origine dal poema *Ambra* scritto da Lorenzo il Magnifico. Il vino Carmignano è un blend di *Sangiovese* e in piccola parte di *Uva Francesca (Cabernet)* che fu introdotta a Carmignano nel XVI secolo da Caterina de' Medici, allora regina di Francia. Giuseppe, i cui vigneti sono certificati biologici, segue un percorso di ricerca tutto personale atto a valorizzare l'essenza dei quattro *crus* aziendali che vengono imbottigliati separatamente. Ettari vitati: 25



///	TREBBIANO DI TOSCANA	BIO	2024
///	VERMENTINO DI TOSCANA	NOVITÀ BIO	2024
///	BARCO REALE DI CARMIGNANO	BIO	2024
///	CARMIGNANO Montefortini	BIO	2022
///	CARMIGNANO Santa Cristina in Pilli	BIO	2022
///	CARMIGNANO Riserva Montalbiolo	BIO	2022
///	CARMIGNANO Riserva Elzana	BIO	2021

Sono disponibili su ordinazione bottiglie piccole

Nuova  
Entrata



## LA BIAGIOLA - Sorano (Gr)

Esiste un'area vulcanica in Maremma, dove vigneti e uliveti sono la testimonianza viva di un passato che è attualità. Siamo a Sorano, in provincia di Grosseto, in questo angolo viticolo toscano sorge l'azienda La Biagiola. *Carla* e *Leonardo*, da oltre 10 anni, conducono una viticoltura a basso impatto ambientale con caparbità e tenacia. Con il loro lavoro, custodiscono un patrimonio archeologico, paesaggistico e varietale, reinterpretando in cantina vini trasversali per stile, storia ed accessibilità. Qui in cantina, ha ripreso vita l'antica tecnica del cocciopesto, oggi rivista in chiave enologica.

Ettari vitati: 8

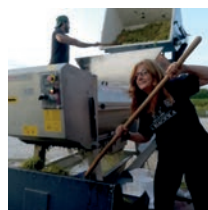

///	VERMENTINO MAREMMA TOSCANA SUPERIORE Matan		2022
///	VERMENTINO MAREMMA TOSCANA Cocciopesto   vinificazione in anfora		2020



## IL CONVENTINO - Montepulciano (Si)

Questa azienda è sita nel cuore dell'area vitivinicola di Montepulciano, a 600 m/slm nella provincia di Siena. Questa denominazione rappresenta un connubio che ha profonde radici storiche ed è proprio in questa area del sud - est della Toscana dove la straordinaria ricchezza di un patrimonio artistico si fonde con un paesaggio caratterizzato da vigneti e borghi rimasti inalterati dal 1580. La zona di produzione si trova sulla dorsale collinare tra la Val di Chiana e la Val d'Orcia. Tra i primi ad introdurre i criteri dell'agricoltura biologica nel panorama vitivinicolo di Montepulciano, *Alberto Brini* gestisce l'azienda rispettando gli equilibri tra tradizione e innovazione tecnologica lavorando con impegno e senso di appartenenza.

Ettari vitati: 20

vendita non autorizzata: Mb

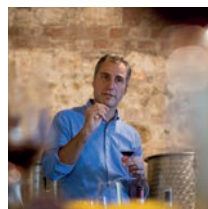

///	ROSSO DI MONTEPULCIANO 0,375	BIO	2024 2024
///	VINO NOBILE DI MONTEPULCIANO 0,375 1,500   astuccio cartone	BIO	2022 2022 2021
///	VINO NOBILE DI MONTEPULCIANO Amphora   vinificazione in anfora	NOVITÀ	2021
///	VINO NOBILE DI MONTEPULCIANO Riserva	BIO	2020

## IL TERRITORIO

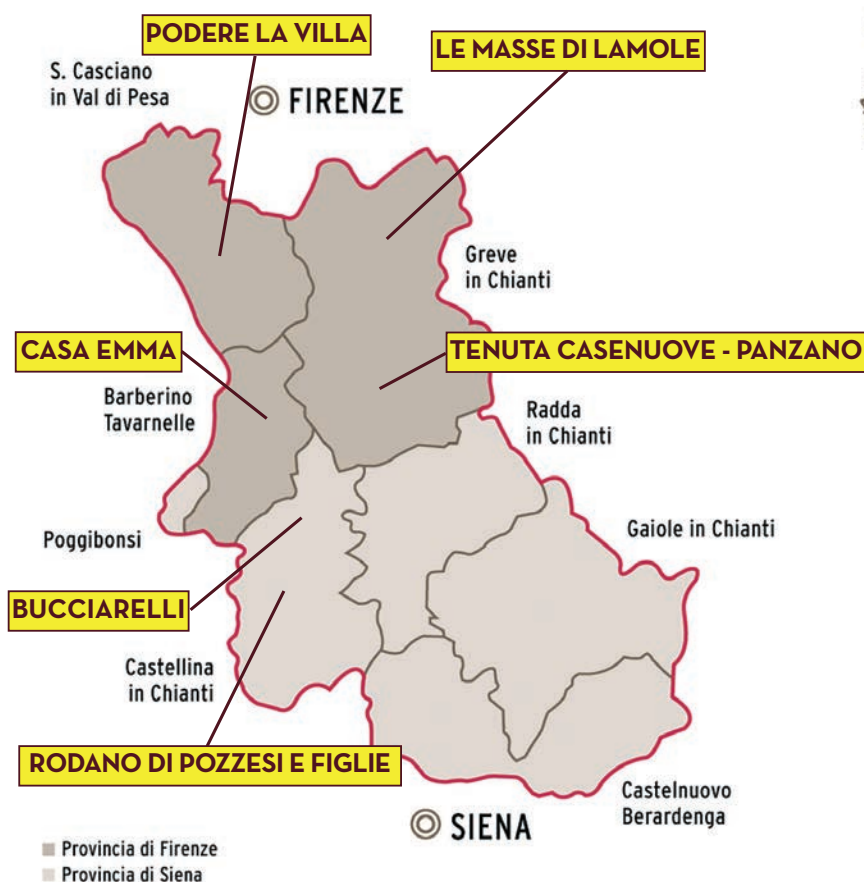

La Toscana esprime da sempre un'identità culturale e storica, sedimentata nel tempo, nel tessuto socioeconomico formato dai suoi artigiani e contadini. Tra i tesori che regala al mondo vi è senza dubbio il territorio, da sempre votato alla produzione di grandi vini, tra cui primeggia per tradizione, notorietà e livello qualitativo il *Chianti Classico*. Nel 1716 nacque il vino *Chianti*. Acquistò un tale prestigio da indurre il Granduca di Toscana *Cosimo III* a tutelarne il nome, fissando i confini della zona di produzione che corrispondono approssimativamente agli attuali 70.000 ettari. Il bando del 1716 rappresenta il primo documento legale nella storia che istituisce la delimitazione di un'area viticola di produzione. È di fatto il primo esempio di DOC ante litteram.



### LE MASSE DI LAMOLE - Greve in Chianti (Fi)

Annamaria, quinta generazione di agricoltori di Lamole, conduce con la propria famiglia questa piccola realtà che coltiva vigneti arrampicati fino a 660 m/slm (i più alti del Chianti). Intorno ai vigneti cresce il *Giaggiolo* il fiore che, con le sue radici essiccate e ricercatissime in Francia per l'utilizzo in cosmetica, ha permesso la sopravvivenza dell'Azienda in tempi difficili. I vigneti circondano l'abitato, i più alti sono terrazzati, il patrimonio ampelografico vede presenti *Sangiovese*, *Canaiole*, *Malvasia* e *Trebbiano*. La cantina si divide in tanti piccoli locali sotto una splendida struttura medioevale. La vinificazione, dopo il passaggio in acciaio, vede l'affinamento in grandi botti di rovere e castagno. I vini sono eleganti e tesi come a Lamole devono essere: alla freschezza portata dall'altitudine si aggiungono la complessità e l'eleganza data da un impeccabile impiego della botte di castagno. Ettari vitati: 4



CHIANTI CLASSICO

BIO 2022

CHIANTI CLASSICO Riserva

BIO 2021 da giugno



## MONTALBINO - Montespertoli (Fi)

La famiglia *Tinacci* rilevò l'azienda alla fine degli anni '90 con l'obiettivo di mantenere armonico il paesaggio e rendere sostenibile l'attività agricola. Venne creato un agriturismo, ridato vigore alla cantina e i vigneti, circondati da olivi e boschi, furono rimessi a nuovo. Oggi l'azienda è guidata da *Giulio* il quale, dopo una laurea in ingegneria, ha deciso di dedicare la sua vita alla salvaguardia di tutte le varietà autoctone presenti nei suoi vigneti: *Sangiovese, Canaiolo, Fogliatonda, Colorino, Trebbiano Toscano, Malvasia Bianca Lunga del Chianti e Malvasia Aromatica*. Per *Giulio* l'idea di essere qua solo di passaggio porta a condurre un tipo di agricoltura a basso impatto ambientale, un'agricoltura che preservi la biodiversità e conservi la naturale sostanza organica presente nei terreni.

Ettari vitati: 6,5



	TREBBIANO TOSCANO	BIO	2024
	SANGIOVESE ROSATO	BIO	2024
	CHIANTI MONTEPERTOLI	BIO	2022
	MONTALBINO ROSSO   Fogliatonda, Canaiolo, Sangiovese, Colorino	BIO	2022

Sono disponibili su ordinazione grandi formati

	fruttato	contenuto	€
EXTRAVERGINE DI OLIVA   Frantoiano, Moraiolo, Leccino	BIO	intenso	0,500



# MONTALBINO

Vigneto a Montespertoli (Fi)



## MOLA - Porto Azzurro (Li) | Isola d'Elba

L'azienda è localizzata nella piana e sulle colline di Mola, località dell'Isola d'Elba fra i comuni di Porto Azzurro e Capoliveri. La famiglia *Pavoletti* ha iniziato a rinnovare i vigneti di proprietà nel 1994. *Marco*, il proprietario, ha sempre rivolto grande attenzione ai vitigni autoctoni elbani come l'*Ansonica* e l'*Aleatico*, quest'ultimo proveniente da impianti frutto di un lavoro di selezione effettuato negli ultimi 30 anni e utilizzato per produrre non solo il passito DOP ma anche il rosato. Ettari vitati: 5



esclusiva in Italia tranne: [Toscana](#)

	ELBA PROCANICO Casa degli Aiali	15+3 <b>PREZZO PROMO</b>	2024
	VERMENTINO ELBA Solis		2024
	ANSONICA ELBA Ansora		2024
	ROSATO ELBA Meridio   Aleatico		2024
	0,375   ALEATICO ELBA Passito		2024



## PALAZZO - Montalcino (Si)

Era il 1983 quando *Cosimo Loia*, quasi guidato dal caso o forse da un sottile filo del destino, si imbatté nella Tenuta Palazzo: un luogo che, ancor prima dell'acquisto, portava già il cognome di sua moglie Antonietta, come un presagio scritto nella terra. Tre anni dopo, nel 1986, insieme ai loro figli, la famiglia trasformò quel sogno in realtà, dando vita alla produzione di vino. Qui la natura parla con voce antica, intrecciandosi con la tradizione. L'azienda coltiva i suoi vigneti con rispetto e armonia, seguendo i principi dell'agricoltura biologica. Il cuore della *famiglia Loia-Palazzo* pulsa in ogni gesto: dalla cura paziente dei vigneti alla magia della vinificazione, fino al lento invecchiamento dei vini. Un impegno totale, un dialogo continuo tra passione, tradizione e il desiderio di custodire la bellezza di questa terra. Ettari vitati: 4,2



esclusiva in Italia tranne: [Si](#)

	TOSCANA ROSATO Iride   Sangiovese Grosso	<b>BIO</b>	2023
	ROSSO DI MONTALCINO	<b>BIO</b>	2023
	0,375	<b>BIO</b>	2023
	1,500   <b>astuccio cartone</b>	<b>BIO</b>	2021
	BRUNELLO DI MONTALCINO	<b>BIO</b>	2021
			2020
			2019
	0,375		2020
	1,500   <b>cassa legno</b>		2020
	3,000   <b>cassa legno</b>		2019
	BRUNELLO DI MONTALCINO Cru Cosimo		2019
	BRUNELLO DI MONTALCINO Riserva		2019
			2018
	ALCINEO   Sangiovese Grosso	10+2 <b>PREZZO PROMO</b>	2022

	contenuto	astuccio	gradi	accisa	imponibile	€
--	-----------	----------	-------	--------	------------	---

### GRAPPA

di	BRUNELLO	0,500	✓	42%
di	BRUNELLO RISERVA	0,500	✓	42%



### PODERE DEI MUSI - Castagneto Carducci (Li)

Federico Di Vaira è un giovane viticoltore che ha scelto un luogo noto per fare vino: Bolgheri. Tutto ebbe inizio negli anni '50 quando la famiglia Di Vaira, di origini molisane, arriva a Bolgheri per coltivare la terra. Nei primi anni 2000 il padre di Federico rileva il casale dei fratelli Musi, dove era stata piantata una vigna e da qui comincia la storia di questa azienda. Dal 2006, con dedizione e cura, Federico guida l'azienda. Il suo mantra è *nessun integralismo, il mio vino deve essere frutto della collaborazione dell'uomo con la natura, dove il sapere dei nostri vecchi si sposa con lo studio e la ricerca seria.*

Ettari vitati: 5



///	BOLGHERI ROSSO	2023	13.00
///	BOLGHERI ROSSO SUPERIORE Caravèra	2021	29.50



### PODERE FORNACELLA - Montalcino (Si)

L'azienda La Fornacella, di proprietà della Famiglia Ciacci, si trova Montalcino nella zona sud-est a una altitudine di circa 300 m s.l.m. I Ciacci amano definirsi "agricoltori con metodi biologici", questa famiglia, da molte generazioni, si dedica alla terra con amore e passione per la vite e per l'ulivo che rappresentano da sempre la cultura e la storia di questo meraviglioso territorio. Sita nel comune di Montalcino, la cantina è gestita integralmente dalla famiglia, i cui membri si sono sempre dedicati alla terra. Il vigneto si trova a sud-est di Montalcino e vi si produce, dal 1990, solo uva Sangiovese. I vini prodotti sono franchi e schietti e corrispondono sotto un profilo stilistico perfettamente alle persone che li producono.

Ettari vitati: 2,5

vendita non autorizzata: Si



///▶	ROSSO DI MONTALCINO	BIO	2024
///▶	BRUNELLO DI MONTALCINO	BIO	2021



### PODERE GUALANDI Guido - Montespertoli (Fi)

Guido si è specializzato nella ricerca, reimpianto e valorizzazione degli antichi vitigni quali il Sangiovese, l'Abrusco, il Foglia Tonda, l'Aleatico, il Colorino, vari Trebbiani, Malvasie e il Pugnello, coltivati nella sua zona, il Chianti colli Fiorentini, nel comune di Montespertoli in provincia di Firenze. Grazie alle sue ricerche e alla dedizione, Guido produce oggi vini di grande bevibilità e originalità. Sono vini archeologici come li chiama lui perché affondano le radici nelle usanze plurisecolari della Toscana.

Ettari vitati: 4,5

esclusiva: Italia



///	VINUM BIANCO   Malvasia Lunga, Coda di Cavallo   Macerato	BIO	2023
///	SANGIOVESE ROSATO DI POPPIANO Tre sorelle	BIO	2024
///	CHIANTI COLLI FIORENTINI Montebetti	BIO	2024
///	CHIANTI COLLI FIORENTINI Riserva Montebetti	BIO	2022
///	LA DANZA DEL FAUNO   Colorino	BIO	2023
///	FOGLIA TONDA	BIO	2015
///	IL PUGNALE   Cabernet Sauvignon, Foglia Tonda	BIO	2020
///▶	0,500   VIN SANTO DEL CHIANTI   Trebbiano, Malvasia		2020





## PODERE IL CASTELLACCIO - Castagneto Carducci (Li)

Alessandro e la moglie *Enrica* coltivano, oltre ai classici bordolesi della zona, alcune varietà tradizionali a bacca rossa come il *Pugnitello*, il *Foglia Tonda* e il *Sangiovese*, che permettono loro di acquisire una precisa identità produttiva. Questa scelta è la testimonianza della voglia di sperimentare che Alessandro esprime nel suo operare, percorrendo strade peculiari e non già tracciate da altri: *Valente* e *Dinostro* sono il concreto risultato del progetto dice orgoglioso. I vigneti dell'azienda sono collocati in collina e godono di particolari condizioni climatiche.

Ettari vitati: 9

esclusiva: [Italia](#)



✓	VERMENTINO COSTA TOSCANA Ardiglione   parziale macerazione		2025
✓	BOLGHERI ROSSO Orio		2024
✓▶	BOLGHERI ROSSO SUPERIORE II Castellaccio affinato un anno in anfora e un anno in barriques	BIO	2021
✓	SANGIOVESE Dinostro		2023
✓▶	PUGNITELLO Somatico		2023
✓	VALÉNTE   Sangiovese, Foglia Tonda, Pugnitello		2022



## PODERE LA VILLA - San Casciano Val di Pesa (Fi)

L'Azienda agricola si trova in una vallata incantevole della Val di Pesa, situata nel territorio del prestigioso Chianti Classico. *Giacomo Tachis*, padre di *Ilaria*, nel 2004 rinnovò il vecchio vigneto davanti alla casa colonica Podere La Villa, dalle cui uve, nel 2007, venne prodotto il *Pargolo*, per celebrare la nascita del primo nipote *Riccardo*. Dal 2008 il *Pargolo* rappresenta il *Chianti Classico* dell'azienda. Con l'annata 2014 è uscito il *Giacomo*, un merlot in purezza invecchiato in barrique, che rispecchia l'anima di questo terroir ed è dedicato alla memoria di un grande uomo del vino italiano. Negli anni *Ilaria Tachis* e il suo piccolo team guidato dall'enologo *Alessandro Cellai* hanno lavorato con impegno e costante cura per ottenere uve di altissima qualità.

Ettari vitati: 7

esclusiva in Italia tranne: [Lc, Co](#)

vendita non autorizzata [Lc, Co](#)



✓	CHIANTI CLASSICO Pargolo		2023
✓	GIACOMO   Merlot		2021

## PROVVEDITORE Bargagli - Scansano (Gr)

Si trova vicino al paese di Scansano, a sud ovest della Toscana immersa nelle verdi colline della Maremma, estendendosi per 40 ettari vitati da dove si gode la vista del Monte Amiata e della Costa dell'Argentario. L'azienda, giunta ormai alla quarta generazione, rappresenta una delle realtà storiche più significative per la produzione di *Morellino di Scansano* da quando, nei primi anni Settanta, *Alessandro* ebbe l'intuizione, pionieristica per l'epoca, di imbottigliarlo in proprio anziché venderlo sfuso. Questa azienda, che negli anni ha ampliato e diversificato le produzioni è oggi gestita da *Cristina*, figlia di *Alessandro*, la quale punta molto alla sinergia generazionale garantendo quel binomio di tradizione e innovazione che rappresenta un valore aggiunto.

Ettari vitati: 40

esclusiva: [Italia](#)



✓	MORELLINO DI SCANSANO Sassato	33+3 PREZZO PROMO	2024
vendita non autorizzata: <a href="#">Gr</a>			
✓	VERMENTINO MAREMMA II Bargagliano   tappo vite		2024
✓	TREBBIANO Piperino   tappo vite	30+6 PREZZO PROMO	2024
✓	ANSONICA La Madda   tappo vite		2023
✓	MORELLINO DI SCANSANO Provveditore		2019
✓	MORELLINO DI SCANSANO Riserva Primo		2016

	fruttato	contenuto	€
EXTRAVERGINE DI OLIVA Granito   Morellino, Frantoiano, Leccino	intenso	0,500	
	intenso	0,750	



## RODANO di Pozzesi e Figlie - Castellina in Chianti (Si)

Rodano è situata nel comune di Castellina in Chianti nel cuore della denominazione del *Chianti Classico*. La fattoria appartiene alla famiglia *Pozzesi* da 4 generazioni. Tutta l'azienda è in regime biologico certificato, quindi tutti i vini prodotti provengono da uve BIO. Tutti i processi di produzione dalla potatura all'imbottigliamento sono eseguiti nel rispetto del legame con il territorio. Per questa ragione il *Chianti Classico* viene prodotto esclusivamente con uve tradizionali, tutte le operazioni in vigna sono manuali, la fermentazione è spontanea, durante la vinificazione è limitato l'uso della tecnologia, l'affinamento prevede in parte botte grande e in parte vasche di cemento.

Ettari vitati: 34

esclusiva: Italia



///	CHIANTI CLASSICO Rodano 0,375 1,500	33+3 PREZZO PROMO	2024 2020 2019
///	CHIANTI CLASSICO Vigna Viacosta Riserva 1,500		2019 2019
///	MON NENÈ   da uva Cabernet non riportata in etichetta		2021
///	POGGIALUPI   Sangiovese, Merlot		2024



## SASSOTONDO - Sovana (Gr)

Nel 1990 *Edoardo* e *Carla* arrivarono a Sovana trovandovi un ettaro di vigneto, una casa scassata, 72 ettari di terra abbandonata da anni. Le cose si sono poi evolute. Al 1997 risale la loro prima vendemmia e da allora rielaborano di continuo il loro progetto per renderlo fattibile e sostenibile. L'azienda è sita tra i comuni di Sorano e Pitigliano, sulle pendici del bacino vulcanico di Bolsena dove la presenza del tufo è ininterrotta. Questa caratteristica geologica, di origine vulcanica, rende i loro vini minerali e di grande struttura.

Ettari vitati: 13

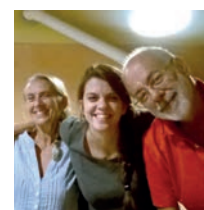

///	TUFOBIANCO   Trebbiano, Sauvignon, Greco		2024
///	ISOLINA BIANCO   Trebbiano, Sauvignon, Greco	BIO	2024
///	BIANCO DI PITIGLIANO SUPERIORE Vigna Isolina	BIO	2019
///	NUMERO SEI   Greco, Sauvignon, Viognier   <b>Macerato</b>	BIO	2023
///	ETNA BIANCO SUPERIORE CONTRADA CASELLE Ritorno 1,500   <b>cassa legno</b>		2023 2021
///	ROSATO TOSCANA Lady Marmalade	BIO	2024
///	TUFOROSSO   Sangiovese, Merlot, Teroldego	BIO	2022
///	CILIEGIOLO SUPERIORE SOVANA Sassotondo Rosso	BIO	2024
///	CILIEGIOLO MAREMMA Monte Calvo	BIO	2023
///	CILIEGIOLO MAREMMA Poggio Pinzo   <b>vinificazione in anfora</b>	BIO	2020
///	CILIEGIOLO MAREMMA Sanlorenzo	BIO	2020
///	OMBRA BLU   Sangiovese, Merlot, Teroldego	BIO	2022
///	FRANZE   Teroldego, Ciliegiolo	BIO	2020



## TERRE NERE - Montalcino (Si)

Montalcino sorprende sempre, sia per il suo *Sangiovese* che per le donne e gli uomini che lo producono. *Francesca* e *Federico* oggi curano la cantina che sorge a sud sud-est, di Montalcino, in località Castelnuovo dell'Abate, sul pendio sulla cui sommità si erge il Castello della Velona. Le terre sono nere e sono figlie dell'antico vulcano spento del Monte Amiata. In cantina *Francesca* è una grande tradizionalista, impone ai propri vini lunghi affinamenti in grandi legni mentre in vigna, al fine di promuovere la biodiversità, utilizza tecniche come la salvaguardia di insetti utili, la pacciamatura, il sovescio, la concimazione con letame e l'utilizzo di prodotti naturali. Tutto questo per mantenere la relazione con l'habitat circostante.

Ettari vitati: 13

vendita non autorizzata: Si, Ar, Fi, Po, Pt



/	RIBELLE   Sangiovese	33+3	PREZZO PROMO	2022	
/	TOSCANA ROSSO Pociano 1863   Cilieggiolo, Sangiovese		NOVITÀ BIO	2024	
/	ROSSO DI MONTALCINO	20+4	PREZZO PROMO	BIO	2021
/	BRUNELLO DI MONTALCINO		BIO	2020	
/	BRUNELLO DI MONTALCINO Riserva		BIO	2019	
/	BRUNELLO DI MONTALCINO Capriolo			2018	



## TENUTA CASENUOVE - Panzano di Greve in Chianti (Fi)

*Philippe Austruy* è un imprenditore appassionato di arte, di architettura e di ottimi vini. Quando, nel 2015, approda a Panzano, nel cuore del *Chianti Classico*, rimane folgorato da Tenuta Casenuove. Con cura maniacale decide di recuperare il fascino architettonico originale delle strutture valorizzando il paesaggio che le circonda, con l'obiettivo di concretizzare il ponte tra bellezza, storia e profondità dei vini prodotti. Oltre alla cura assoluta di ogni dettaglio, dalla maniglia delle porte della cantina al palo di sostegno del sangiovese in vigneto. Casenuove è parte di un progetto europeo voluto da *Austruy* che vede coinvolte la *Commanderie de Peyrassol*, nel cuore della Costa Azzurra, *Chateau Malescasse* in Medoc ed infine nella Valle del Douro in Portogallo con *Quinta Da Corte*.

Ettari vitati: 26

vendita non autorizzata: Co, Lc, Mb, So



/	EXTRA BRUT ROSÉ Ziik M.M.   Sangiovese		BIO	s.a.
/	CHIANTI CLASSICO			2021
/	CHIANTI CLASSICO Riserva			2019
	1,500   <b>cassa legno</b>			2018
	3,000   <b>cassa legno</b>			2019
/	CHIANTI CLASSICO Gran Selezione Vigna Sopratorre			2019
/	TOSCANA ROSSO Contessa Carolina   Merlot, Cabernet Sauvignon, Cabernet Franc			2020

Sono disponibili su ordinazione grandi formati

	fruttato	contenuto	€
EXTRAVERGINE DI OLIVA   Frantoiano, Moraiolo, Leccino	BIO	intenso	0,500

	contenuto	astuccio	gradi	accisa	imponibile	€
--	-----------	----------	-------	--------	------------	---

### GRAPPA

di	CHIANTI CLASSICO	0,500	42%
di	CHIANTI CLASSICO RISERVA	0,500	42%



### BISCI - Matelica (Mc)

È una storia lunga quella della famiglia Bisci e del *Verdicchio* di Matelica. Nel 1972 i fratelli *Giuseppe* e *Pierino* acquistarono una proprietà a Matelica, scommettendo sul *Verdicchio*; lungimiranza ampiamente ripagata nei successivi 50 anni. Oggi i figli *Mauro* e *Tito* gestiscono l'attività in vigna e in cantina interpretando, al di là del tempo e delle mode, il *Verdicchio* di Matelica in tutte le sue espressioni e potenzialità. I vini prodotti sanno essere espressioni di vigna e di invecchiamento di una delle varietà bianche più importanti del Mediterraneo. L'azienda dal 2019 è certificata BIO.

Ettari vitati: 20 (18 a *Verdicchio*)

esclusiva in Italia tranne: [Toscana](#), [Marche](#)

vendita non autorizzata: [Toscana](#)



VERDICCHIO DI MATELICA EXTRA BRUT M.M.

BIO s.a.

✓ VERDICCHIO DI MATELICA Bisci  
1,500 | astuccio cartone

BIO 2024  
2024

✓▶ VERDICCHIO DI MATELICA Vigneto Fogliano

BIO 2022

✓▶ VERDICCHIO DI MATELICA Riserva Senex

BIO 2019

✓ MARCHE ROSATO Villa Castiglioni Rosa | Sangiovese

2024

✓ MERLOT Bisci

BIO 2021

✓ SANGIOVESE Villa Castiglioni

2019



### COSSIGNANI L.E. Tempo - Massignano (Ap)

L'entusiasmo, l'energia e la solarità che *Edoardo* e *Letizia* trasmettono sono contagiosi ed effervescenti come le eleganti bollicine sprigionate dai loro spumanti. La famiglia *Cossignani* coltiva queste terre da oltre un secolo. *Edoardo*, ex ufficiale di Marina, riscopre ciò che più ama: la terra. *Letizia*, l'anima creativa ed eclettica dell'azienda. Insieme ridanno slancio e luce nuova alla cantina traghettandola e trasformandola in un'azienda di grande precisione ed eleganza, dedita alla produzione esclusiva di metodo classico. L'armonia dei paesaggi, il carattere delle varietà e soprattutto il tempo sono stati gli ingredienti fondamentali per creare questo progetto che valorizza antiche varietà come il *Pecorino* ed il *Sangiovese* e plasma una nuova generazione di vignaioli in questo sorprendente angolo delle Marche: la Val Menocchia.

Ettari vitati: 4

vendita non autorizzata: [Fm](#), [Ap](#), [Mc](#)

sbarbatella. 



EXTRA BRUT BLANC DE BLANCS M.C. | Pecorino

BIO s.a.



PAS DOSÉ BLANC DE BLANCS M.C. | Chardonnay

NOVITÀ BIO s.a.



BRUT ROSÉ M.C. | Sangiovese

BIO s.a.



## FATTORIA NANNÌ - Apiro (Mc)

Roberto Cantori lavora e produce in Contrada Arsicci nel comune di Apiro, nel cuore delle Marche, con determinazione per far crescere ed emergere il suo territorio. Uno stile appassionato che si riflette anche nell'etichetta dipinta, ritratto del *terroir* tellurico e romantico al tempo stesso. Con etica, amore e competenza imbottiglia *Origini*, un *Verdicchio* che racconta di tutti gli anni delle sue vecchie vigne, oltre 50 per alcune, affacciate verso San Vicino, roccioso faro custode dei campi di Apiro.

Ettari vitati: 8,5

esclusiva in Italia tranne: Rn, Rsm, Marche

vendita non autorizzata: Rn, Rsm, Marche

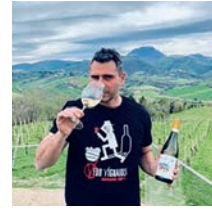

///	VERDICCHIO CASTELLI DI JESI CLASSICO Arsicci   tappo vite	BIO	2024
///	VERDICCHIO CASTELLI DI JESI RISERVA CLASSICO Origini   tappo vite 0,375 1,500   astuccio cartone	BIO	2023 2023 2023
///	VERDICCHIO DEI CASTELLI DI JESI CLASSICO SUPERIORE Cantore John   tappo vite	BIO	2024
///	RIBONA COLLI MACERATESI Madrerata   tappo vite	BIO	2024
///	0,500   LA VISCIOLO E IL VINO Nena e Vincè		s.a.



## GAGLIARDI - Matelica (Mc)

L'Azienda, simbolo storico della città, è stata la prima ad averlo imbottigliato nel 1967 e la prima ad aver ottenuto il marchio D.O.C.G. per il suo *Verdicchio* nel 2009. La filosofia aziendale è interpretare il vitigno *Verdicchio* nella sua integrità, fedele al suo carattere tipico in armonia con il territorio e con l'occhio attento al consumatore utilizzando anche basse quantità di solfiti. Di rilievo il vigneto da cui nasce il Maccagnano, prodotto da oltre 30 anni. La gestione attuale è in mano a *Umberto* e *Lara*, figli del fondatore.

Ettari vitati: 11



///	VERDICCHIO DI MATELICA Selezione	33+3 PREZZO PROMO	2024
///	VERDICCHIO DI MATELICA RISERVA Maccagnano Edizione Trentennale		2023 2022
///	ANFORA V   da uva Verdicchio non riportata in etichetta		2022
///	MERLOT Selezione	33+3 PREZZO PROMO	2024
///	CILIEGIOLO Ceresi		2024



### LA STAFFA - Staffolo (An)

Ecco tre elementi alla base del rinascimento di uno storico vino italiano: entusiasmo, determinazione e grande vocazionalità varietale. *Riccardo Baldi*, classe 1990, è l'intraprendente proprietario di questa azienda che in pochi lustri è riuscita a diventare punto di riferimento nella zona del *Verdicchio di Jesi*. Secondo una leggenda locale, il nome Staffolo deriva dal termine greco "Staphilé", che significa grappolo d'uva. Situata in Contrada Castellaretta, in un territorio collinare da sempre coltivato a viti, in terreni argillosi/calcarei ricchi di carbonato di calcio che dona ai vini una particolare sapidità e che li rende esclusivi. Da sempre il paese è profondamente legato alla viticoltura.

Ettari vitati: 12

esclusività in Italia tranne: Rn, Rsm, Marche

vendita non autorizzata: Rn, Rsm, Marche



#### !?! MAI SENTITO! Frizzante Sui Lieviti M.F.

da uve Verdicchio, Trebbiano non riportate in etichetta | **tappo corona**

1,500 | **tappo corona**

**BIO** s.a.

s.a.

✓	VERDICCHIO CASTELLI DI JESI CLASSICO SUPERIORE La Staffa 0,375	<b>BIO</b>	2024 2024
✓	CASTELLI DI JESI VERDICCHIO RISERVA CLASSICO Rincrocca	<b>BIO</b>	2022
✓	CASTELLI DI JESI VERDICCHIO RISERVA CLASSICO Selva di Sotto 1,500   <b>cassa legno</b>	<b>BIO</b>	2020 2020
✓	MARCHE ROSATO Euphoria   da uva Montepulciano non riportata in etichetta	<b>BIO</b>	2024
✓	MARCHE ROSSO Rubinia 2.0   da uva Montepulciano non riportata in etichetta	<b>BIO</b>	2020



### LUIGI GIUSTI - Senigallia (An)

La *Lacrima di Morro d'Alba* rischiava di scomparire ma il sogno di *Luigino* e di suo figlio *Piergiovanni* ha contribuito a salvarla e ha trasformato le colline di Montignano in un posto speciale donandoci oggi un vino simbolo di quel legame vitale che si crea non solo tra uomo e terra, ma anche tra generazioni. Il terreno, argilloso e ostinato, si sente in ogni bottiglia prodotta, ottenuta nel rispetto delle tradizioni che imbottigliano non solo il frutto, ma anche i profumi e lo spirito della terra marchigiana.

Ettari vitati: 13,5

esclusiva in Italia tranne: Marche

vendita non autorizzata: Marche



#### ROSATO BRUT Bollarosa M.M. | da uva Lacrima non riportata in etichetta

1,500

**BIO** s.a.

s.a.



#### ROSSO FRIZZANTE Sui Lieviti Vincè M.F. | da uva Lacrima non riportata in etichetta

**BIO** s.a.

s.a.

✓	MARCHE ROSATO Le Rose Di Settembre   da uva Lacrima non riportata in etichetta	<b>BIO</b>	2024
✓	LACRIMA DI MORRO D'ALBA Luigi Giusti	<b>BIO</b>	2024
✓	LACRIMA DI MORRO D'ALBA 9   <b>senza solfiti aggiunti</b>	<b>BIO</b>	2023
✓	LACRIMA DI MORRO D'ALBA SUPERIORE Selezione Rubbjano	<b>BIO</b>	2020



## PODERI SAN LAZZARO - Offida (Ap)

Paolo ed Elisetta gestiscono con passione questa azienda dal 2003, prestando attenzione meticolosa a ogni dettaglio della produzione per garantire sempre la massima qualità. Il loro territorio è situato ad Offida, nel cuore della zona di produzione del *Rosso Piceno Superiore DOC*, a 290 m/slm, tra l'Adriatico e gli Appennini. Già prima che Roma si formasse, in quella zona si coltivava la vite e, anche se non ci sono antiche rovine sepolte sotto la terra, questa azienda omaggia la tradizione millenaria con un serio lavoro di mantenimento delle tradizioni. Ettari vitati: 8



✓	PASSERINA Corolla   <b>tappo vite</b>		BIO	2024
✓	PECORINO OFFIDA Pistillo		BIO	2024
✓	ROSATO Elisetta   da uva Grenache non riportate in etichetta		BIO	2024
✓	ROSSO PICENO Polesio	11+1 PREZZO PROMO	BIO	2024
✓	PICENO SUPERIORE Podere 72   Montepulciano, Sangiovese	11+1 PREZZO PROMO	BIO	2022

	contenuto	astuccio	gradi	accisa	imponibile	€
<b>VERMOUTH</b>						
VERMOUTH DI OFFIDA	0,750		17%			



## QUNTÍ - Rotella (Ap)

Un uomo un territorio ed una varietà. *Quinto Alfonsi* coltiva con entusiasmo e passione ai piedi del Monte Ascensione il *Pecorino*. Tra le valli del Tronto e del Tesino, sovrastando l'antica città di Ascoli Piceno, si erge il Montenero, terra marchigiana di elezione del Pecorino. Qui affonda le proprie radici l'Azienda Agricola Qunti, da sempre guidata dal rispetto per la terra e per le tradizioni di famiglia. Impegnata nella viticoltura biologica, l'azienda produce vino dalla straordinaria freschezza ed intensità aromatica, unendo ricerca, passione e... un pizzico di fortuna! Ettari vitati: 1,8



esclusività in Italia tranne: Marche

vendita non autorizzata: An, Ap, Mc, Fm

✓	PECORINO AL MONTENERO		BIO	2023
			BIO	2021

Sono disponibili su ordinazione vecchie annate e grandi formati



## STROLOGO Silvano - Camerano (An)

L'azienda è espressione dell'amore per il vino del suo fondatore, *Silvano*. Sita tra i dolci pendii di Camerano, ai piedi del Monte Conero, qui vengono creati, come fossero dei piccoli scrigni del tesoro, dei vini che trasmettono i profumi e i sapori di questo lembo di terra marchigiana, stretta tra collina e mare e piena di caratteristiche uniche. E *Silvano*, innovando e migliorando costantemente, riesce a portarci a contatto con questa splendida realtà, semplicemente facendo del suo mestiere la sua passione. Ettari vitati: 14



●●	PAS DOSÉ Dalnero M.C   da uva Montepulciano non riportata in etichetta			s.a.
✓	INCROCIO BRUNI 54 Fior d'Acascia			2024
✓	ROSSO CONERO Julius	30+6 PREZZO PROMO		2023
✓	ROSSO CONERO   <b>senza solfiti aggiunti</b>			2024
✓	ROSSO CONERO Traiano			2020

Nuova  
Entrata



## TENUTA SANTI GIACOMO E FILIPPO - Urbino (Pu)

L'azienda sorge in quella che fu nel Rinascimento la terra di personaggi leggendari nel '400 europeo, tra i quali Federico da Montefeltro e Raffaello Sanzio. Negli stessi luoghi oggi sorge l'azienda agricola della Tenuta Santi Giacomo e Filippo. *Marianna Bruscoli*, giovane e dinamica produttrice, erede spirituale del duca di Urbino con passione e determinazione coltiva biodiversità nelle campagne di Urbino. Nella tenuta vigneti, seminativi, uliveti ed arboreti sono la base di un'azienda agricola a tutto tondo dove l'ospitalità incontra un'agricoltura che è salvaguardia e bellezza. Qui presente, passato e futuro si fondono e il pragmatismo imposto dalla terra diventa armonia. Ettari vitati: 13,5

vendita non autorizzata: PU



///	BIANCO MARCHE Fogliola   Bianchello, Biancame   <b>tappo vite</b>	BIO	2024
///	BIANCO MARCHE Bellantonio   Incrocio Bruni 54	BIO	2024
///	ROSSO MARCHE Fogliola   Sangiovese e altre varietà a bacca rossa   <b>tappo vite</b>	BIO	2024
///	ROSSO MARCHE Fortercole   Sangiovese	BIO	2020

## VIGNAMATO - San Paolo di Jesi (An)

Quello che era un appezzamento di terreno in Contrada Battinebbia a San Paolo di Jesi, acquistato da *Umberto* negli anni '40 e dato in gestione ad *Amato* e sua moglie *Maria* 10 anni dopo, dal 1992 viene gestito da *Maurizio*, con la moglie *Serenella* e i figli *Alessandra*, *Andrea* e *Francesco*. *Maurizio* non dimentica le sue origini, fatte di sacrifici, con qualsiasi condizione climatica e si occupa delle sue viti con cura e passione consapevole che la terra l'abbiamo solo in prestito. Vignamato significa *La vigna di Amato*, e simboleggia e onora il ricordo del padre.

Ettari vitati: 25

esclusiva: Italia



///	VERDICCHIO CASTELLI DI JESI CLASSICO Terra delle Lame <b>tappo vite</b>	30+6 PREZZO PROMO	2024
///	VERDICCHIO CASTELLI DI JESI CLASSICO SUPERIORE Versiano 0,375	BIO	2023 2023
///	CASTELLI DI JESI VERDICCHIO RISERVA CLASSICO Ambrosia	BIO	2022
///	INCROCIO BRUNI 54 Versus		2024
///	AMATO   Verdicchio		2019
///	MARCHE ROSSO Rosolaccio Montepulciano, Sangiovese, Cabernet, Merlot	33+3 PREZZO PROMO	2023
///	0,500   VERDICCHIO PASSITO Antares		2023
///	0,500   VÌ DI VISCIOLA		s.a.

MARCHE





## ADANTI - Bevagna (Pg)

Eleganza, bevibilità e longevità rappresentano lo stile della cantina Adanti, che, fin dagli anni '70, cerca ed estrapola dal *Sagrantino* le tante e varie caratteristiche che lo contraddistinguono. Questo ha permesso, anche, attraverso lunghe maturazioni, di rendere questo vino un prodotto unico, in grado di evocare, nelle varie annate, lo scorrere del tempo. Una sorta di memoria del territorio con sfaccettature sempre diverse. L'azienda ha ottenuto la certificazione biologica nella conduzione dei vigneti.

Ettari vitati: 30

esclusiva: Italia



///	ARQUATA UMBRIA BIANCO   Grechetto, Chardonnay		2024
///	MONTEFALCO GRECHETTO	11+1 PREZZO PROMO	2024
///	MONTEFALCO ROSSO	11+1 PREZZO PROMO	2020
///	MONTEFALCO ROSSO Riserva		2018
///	MONTEFALCO SAGRANTINO		2016
///	MONTEFALCO SAGRANTINO II Domenico		2012
///	UMBRIA ROSSO L'Arquata di Alvaro		2015
///	0,500   MONTEFALCO SAGRANTINO Passito		2020



## ARGILLAE - Allerona (Tr)

L'azienda agricola *Argillae* si distende sulle colline fra Allerona e Ficulles a nord-ovest di Orvieto. Il fondatore della cantina, *Giuseppe Bonollo*, discendente da una nota famiglia di distillatori che risale ai primi del '900, ha immaginato e creato un'azienda capace di custodire l'armonico paesaggio viticolo di questa parte dell'Umbria, caratterizzato da vigneti, uliveti, seminativi e boschi che nascono su suoli calcareo argillosi. Dal 2015 l'azienda è guidata dalla giovane ed energica *Giulia* che, con entusiasmo e determinazione, guida questa cantina all'insegna della valorizzazione di diverse varietà autoctone di cui spiccano il *Grechetto*, il *Procanico* e il *Verdello*. All'estro di *Giulia* si deve la realizzazione delle anfore impiegate in vinificazione, figlie dell'argilla dei vigneti aziendali.

Ettari vitati: 15

esclusiva: Italia



●●●	BRUT Centopercento M.M. Grechetto, Drupeggio, Verdello, Malvasia, Procanico	NOVITÀ 10+2 PREZZO PROMO	s.a.
///	GRECHETTO		2024
///	ORVIETO SUPERIORE		2024
///	ORVIETO CLASSICO SUPERIORE Panata		2022
///	UMBRIA BIANCO Primo d'Anfora		2022

Nuova  
Entrata



## COCCO - Montefalco (Pg)

Nel cuore dell'Umbria, terra di Santi, paesaggi armonici e *Sagrantino*, sorge Montefalco. Il paesaggio è un affresco vivido dell'interazione tra uomo, architettura ed agricoltura, dove oliveti, vigneti, boschi e secolari borghi fanno da cornice a vigne, che in autunno si colorano di rosso come il vino che da sempre caratterizza questa terra: il *Sagrantino*. *Ilaria Cocco*, nel 2008, raccogliendo il testimone dal *nonno*, ha fondato la sua cantina. Con cura, dedizione ed entusiasmo, rappresenta oggi un'interprete profondo di un territorio e di un vino dove immediatezza ed armonia si fondono con complessità e longevità. I vini di *Ilaria* sanno essere perfetta sintesi di un paesaggio che incanta.

Ettari: 3,5

esclusiva in Italia tranne: Umbria

vendita non autorizzata: Umbria



///	TREBBIANO SPOLETINO Avventata	2024
///	TREBBIANO SPOLETINO Ponderata	2022
///	MONTEFALCO ROSSO Camorata	2018
///	MONTEFALCO SAGRANTINO Phonsano	2018
///	0,500   PASSITO MONTEFALCO SAGRANTINO Fontiola	2019





## ANTICHE CANTINE MIGLIACCIO - Ponza (Lt) | Isola di Ponza

Luciana Sabino e il marito Emanuele Vittorio (discendente della famiglia Migliaccio) danno vita nel 2000 all'azienda agricola Antiche Cantine Migliaccio che, avvalendosi della professionalità dell'enologo Vincenzo Mercurio, produce dei vini "unici", come unico è il territorio dove vengono allevate le viti, in condizioni pedoclimatiche singolari, su terrazzamenti di difficile accesso per l'uomo. Punta Fieno è una meravigliosa località incontaminata dell'Isola di Ponza, un luogo suggestivo, assegnato nel 1734 da Carlo di Borbone a Pietro Migliaccio, che vi portò da Ischia i vitigni tipici (Biancolella, Forastera, Guarnaccia, Aglianico e Piediroso). Gli antichi vitigni a piede franco caratterizzano i vini prodotti grazie ad un duro e costante lavoro e tanta passione, nel rispetto del territorio, rispecchiandone le peculiarità.

Ettari vitati: 3,5

vendita non autorizzata: Lt



	BIANCOLELLA   <b>Macerato</b>	2024
	FIENO DI PONZA BIANCO   Biancolella, Forastera e altre varietà locali	2024
	FIENO DI PONZA ROSATO   Piediroso, Aglianico	2024
	FIENO DI PONZA ROSSO   Piediroso, Aglianico	2023



## ANTONELLI Marco - Olevano (Rm)

L'arte difficile della semplicità. L'azienda si trova nel comune di Olevano Romano, antico borgo medioevale a sud-est della provincia di Roma a circa 600 m/slm di quota, in un territorio con condizioni pedo-climatiche uniche e distintive. Le vigne sono site su terreni argillosi profondi e su terreni calcarei. I ceppi hanno più di 50 anni con diversi che superano i 75 nella vigna chiamata *Morra Rossa*. Rese contenute e dimensioni ridotte consentono di curare e seguire con attenzione estrema ogni dettaglio della produzione adottando rigorosi protocolli.

Ettari vitati: 3,5



	LE NUVOLE   Malvasia, Trebbiano, Ottonese   <b>tappo vite</b>   <b>Macerato</b>	2024
	CESANESE DI OLEVANO ROMANO SUPERIORE II Fresco   <b>tappo vite</b>	2024
	OLEVANO ROMANO SUPERIORE Tyto	2022
	OLEVANO ROMANO Riserva Kósmos	2017

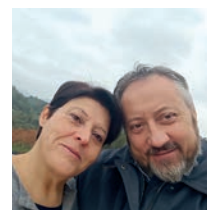

## CANDIDATERRA - Ventotene (Lt) | Isola di Ventotene

Ventotene è un'isola del Mar Tirreno, situata al largo della costa al confine tra Lazio e Campania. L'isola ha origini vulcaniche, e fa geograficamente parte dell'arcipelago pontino. Luigi Sportiello, giovane viticoltore ventotenese, nel 2013 con determinazione e coraggio ha fatto rinascere la viticoltura sull'isola, abbandonata nei decenni precedenti per lo spopolamento e per la fuga dei giovani dalla piccola isola. I suoli dell'isola sono di origine vulcanica e l'azienda è gestita a livello familiare in perfetto equilibrio tra le pluriattività della piccola isola. Il vino Pandataria, prodotto a Ventotene, è un sapiente taglio di *Greco*, *Fiano* e *Falanghina*. Luigi ha realizzato questo sogno utopico in mezzo al blu del mediterraneo e rappresenta con il suo operato un tassello importante all'interno del Progetto Vini delle Isole Minori.

Ettari vitati: 2

esclusiva: Italia



	PANDATARIA Le Bolle del Confino M.M.   Fiano	s.a.
	PANDATARIA   Greco, Fiano, Falanghina	30+6 <b>PREZZO PROMO</b> 2024





### GIACOBBE Alberto - Paliano (Fr)

L'azienda è situata a circa 60 km a sud est di Roma, nel cuore della piccola area storica del Cesanese, a cavallo tra le province di Roma e Frosinone e delle due denominazioni *Cesanese del Piglio Docg* e *Cesanese di Olevano Doc* e con Alberto è giunta alla terza generazione di vignaioli. Coltiva le varietà autoctone *Cesanese d'Affile* e *Passerina del Frusinate* a circa 300 m/slm, in terreni di origine vulcanica, rispettando il territorio non utilizzando diserbanti e concimi chimici. Adotta la pratica del sovescio quando necessario, per conservare la tipicità e l'unicità dei vini, e limita allo stretto necessario gli interventi in cantina.

Ettari vitati: 15



✓	PASSERINA DEL FRUSINATE Duchessa		2023
✓	PASSERINA DEL FRUSINATE Maddalena   <b>Macerato</b>		2022
✓	CESANESE DI OLEVANO ROMANO SUPERIORE Giacobbe		2024
✓	CESANESE DEL PIGLIO SUPERIORE Riserva Lepanto		2021
✓	CESANESE DI OLEVANO ROMANO Pordo	<b>NOVITÀ</b>	2024
✓	CESANESE DEL PIGLIO Brigante	<b>NOVITÀ</b>	2024



### L'OLIVELLA - Frascati (Rm)

L'Olivella è stata fondata nel 1986 dall'intuizione di un viticoltore pugliese, *Umberto Notarnicola* e dall'enologo piemontese *Bruno Violo*, nel cuore dei Castelli Romani a pochi chilometri da Roma. Una zona che venne descritta da Goethe come un Paradiso, particolarmente vocata alla viticoltura grazie alle caratteristiche del suolo di origine vulcanica. L'Olivella è una realtà dinamica, giovane e innovativa, da oltre 20 anni pioniera dei vini biologici nel Lazio prodotti con uve tradizionali nel rispetto e nella tradizione del territorio.

Ettari vitati: 12

esclusiva: Italia



	CESANESE > BRUT ROSÉ M.M.			s.a.
✓	BOMBINO BIANCO			2024
✓	FRASCATI SUPERIORE RACEMO Bianco	30+6 <b>PREZZO PROMO</b>		2024
✓	ROMA BIANCO SETTERÈ   Malvasia Puntinata del Lazio, Trebbiano Verde		<b>NOVITÀ</b>	2024
✓	QUARANTA/SESSANTA   Shiraz, Cesanese	30+6 <b>PREZZO PROMO</b>		2024
✓	ROMA ROSSO SETTERÈ   Montepulciano, Cesanese		<b>NOVITÀ</b>	2024
✓	CESANESE > Metodo Ripasso			2023

	fruttato	contenuto	€
EXTRAVERGINE DI OLIVA   <b>Iattina</b>	medio	1,000	



## MOTTURA SERGIO - Civitella d'Agliano (Vt)

Sergio rappresenta la sua azienda con l'immagine dell'istrice, un animale sobrio e dai gusti raffinati che vive esclusivamente in ambienti dove l'equilibrio ecologico è preservato, simbolo di un'attenzione particolare all'uso responsabile delle risorse naturali. La tenuta, delimitata dalle colline e dai calanchi argillosi di Civitella d'Agliano e dalla pianura umbra bagnata dal Tevere, appartiene alla *Famiglia Mottura* dal 1933, indenne da insediamenti urbani e industriali. Il suo terroir è fra le zone più vocate alla produzione dell'uva *Grechetto*.

Ettari vitati: 37

esclusiva: Italia



●●	BRUT NATURE M.C.   Chardonnay	BIO	2016
///	ORVIETO   <b>tappo vite</b>		2024
///	ORVIETO Tragugnano   <b>tappo vite</b>		2024
///	POGGIO DELLA COSTA   Grechetto   <b>tappo vite</b>		2024
		NOVITÀ	2020
///	LA TORRE A CIVITELLA   Grechetto	BIO	2023
///	CIVITELLA ROSSO   Merlot		2024
///	NENFRO   Montepulciano		2024 da ottobre
///	MAGONE   Pinot Nero	BIO	2019
///	0,375   MUFFO   Grechetto passito	BIO	2022



## STEFANONI - Montefiascone (Vt)

839 anni dopo il passaggio di Joannes De Fugger protagonista della leggenda dell'*Est! Est!! Est!!!* a Montefiascone *Genuino Stefanoni* fondava l'azienda. Oggi *Stefano*, rappresenta la quarta generazione e guida questa cantina con determinazione ed entusiasmo, cercando di valorizzare questa storica denominazione figlia del *Trebbiano* e della *Malvasia* ma dando grande attenzione alla varietà *Roscetto*, quasi scomparsa alla fine degli anni '90 e oggi rinata in diverse espressioni, da vino fermo a spumante metodo classico.

Ettari vitati: 15

vendita non autorizzata: Mi città



●●	BRUT M.C.   Roscetto		2022
///	EST! EST!! EST!!! DI MONTEFIASCONE Campolongo		2024
///	EST! EST!! EST!!! DI MONTEFIASCONE Foltone		2024
///	VIOLONE		2020
///	0,500   ALEATICO Colle de' Poggeri		2024



## TENUTA DI PIETRA PORZIA - Frascati (Rm)

A pochi chilometri dalla Città Eterna, tra i colli Albani, percorrendo uno splendido viale di cipressi di quasi un chilometro si incontrano, fuori dal tempo, una villa e una cantina costruite nel 1892, arricchite da una grande vasca che raccoglie l'acqua di una sorgente perenne. Sopra le grotte di queste sorgenti sorge un vigneto che occupa l'area dell'anfiteatro in cui un tempo era ubicato l'antico Lago Regillo. A 15 metri di profondità, nei sotterranei della cantina moderna, una grotta conserva una serie di gallerie lunghe 400 metri, scavate nel tufo 2000 anni fa. La destinazione originale di un complesso tanto spettacolare non è chiara, tanto che si ipotizza che un tempo la grotta fosse in realtà la cisterna terminale dell'acquedotto costruito dall'imperatore Claudio nel I secolo d.C.

Ettari vitati: 42

esclusiva: Italia



///	MALVASIA DEL LAZIO Semele		2024
///	FRASCATI SUPERIORE Danae		2024
///	ROSSO ROMA Lecino   Montepulciano, Cabernet Sauvignon, Lecinaro		2021
///	0,500   CANNELLINO DI FRASCATI Era		2024



### AUSONIA - Atri (Te)

L'azienda è nata nel 2008 e rappresenta la realizzazione di un sogno: trasformare una passione in un lavoro. *Simone* lascia la professione di farmacista per diventare enologo e, insieme a sua moglie *Francesca*, inizia questa nuova sfida. Tutto il lavoro avviene nel massimo rispetto della natura, dal 2016 l'azienda è certificata biodinamica. I vini vogliono essere espressione del loro territorio e dell'annata.

Le farfalle rappresentano la naturalità del loro prodotto.

Ettari vitati: 12

esclusiva in Italia tranne: Campania

vendita non autorizzata: Campania



#### COLLI APRUTINI BIANCO FRIZZANTE Bruco

da uve Trebbiano d'Abruzzo non riportate in etichetta

BIO s.a.

/	TREBBIANO D'ABRUZZO Apollo	BIO	2023
/	TREBBIANO D'ABRUZZO San Pietro	BIO	2021
/	PECORINO D'ABRUZZO Machaon	BIO	2023
/	COLLI APRUTINI PECORINO Anfora Machaon   <b>non filtrato</b>   <b>vinificazione in anfora</b> <b>Macerato</b>	BIO	2023
/	CERASUOLO D'ABRUZZO Apollo	BIO	2024
/	BRUCO ROSSO   Montepulciano	BIO	2023
/	MONTEPULCIANO D'ABRUZZO COLLINE TERAMANE Apollo	BIO	2022
/	COLLI APRUTINI ROSSO Anfora Apollo   Montepulciano   <b>vinificazione in anfora</b>	BIO	2023
/	MONTEPULCIANO D'ABRUZZO COLLINE TERAMANE Riserva Nostradamus	BIO	2019

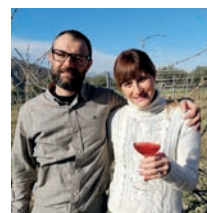

### TORRE DEI BEATI - Loreto Aprutino (Pe)

Il nome dell'azienda è tratto da un dettaglio di un importante affresco del '400 che orna la contro-facciata della locale chiesa di S. Maria in Piano. La Torre dei Beati rappresenta il traguardo finale verso il quale, affrontando difficili prove, tendono le anime appena giunte nell'aldilà. In questa parabola si rispecchia il principio ispiratore dell'azienda, che, attraverso severissime selezioni in vigna e in cantina, cerca in ogni annata di esprimere il meglio dei vitigni tradizionali nella zona particolarmente vocata di Loreto Aprutino. L'azienda nasce nel 1999, quando *Fausto* e *Adriana* decidono di prendere in gestione il vecchio vigneto di famiglia convertendolo immediatamente al biologico, nella convinzione che la qualità di un vino sia strettamente legata anche al rispetto del territorio che lo produce.

Ettari vitati: 28

vendita non autorizzata: Abruzzo



/	PECORINO D'ABRUZZO Giocheremo con i Fiori	BIO	2025 da aprile
/	PECORINO D'ABRUZZO Selezione Bianchi Grilli per la Testa	BIO	2023
/	TREBBIANO D'ABRUZZO Bianchi Grilli per la Testa	BIO	2023
/	TREBBIANO D'ABRUZZO Di-vèrto	BIO	2022
/	CERASUOLO D'ABRUZZO Rosa-ae	BIO	2025 da aprile
/	MONTEPULCIANO D'ABRUZZO	BIO	2022
/	MONTEPULCIANO D'ABRUZZO RISERVA Cocciapazza	BIO	2021
/	MONTEPULCIANO D'ABRUZZO RISERVA Mazzamurello	BIO	2021

fruttato contenuto €

EXTRAVERGINE DI OLIVA | Leccio del Corno, Dritta, Leccino **BIO** intenso 0,500



### CLAUDIO CIPRESSI - San Felice del Molise (Cb)

A San Felice del Molise, a 500 m/sml, *Claudio* coltiva i suoi vitigni, rigorosamente a conduzione biologica, dal 2014. Produce vini che ben rappresentano lui e la sua terra: unica e intensa. La sua passione e il suo intuito si palesano nella selezione manuale, quasi maniacale, durante la vendemmia e nei processi di vinificazione rigorosamente tradizionali, atti a salvaguardare al 100% tutte le espressioni del vitigno. Le sue *Tintilie* non vengono solo valorizzate in questo modo ma raffinate ed esaltate.

Ettari vitati: 15



///	TREBBIANO Le Scoste	BIO	2024
///	FALANGHINA TERRE DEGLI OSCII Settevigne	BIO	2024
///	TINTILIA ROSATO Non Bermi	BIO	2024
///	TINTILIA ROSATO Collequinto	BIO	2024
///	TINTILIA Non Bermi	BIO	2018
///	TINTILIA Settevigne	BIO	2018
///	TINTILIA Macchiarossa 1,500   astuccio cartone	BIO	2019 2016
///	TINTILIA 66	BIO	2019

Nuova  
Entrata



### SERRA DEL PARCO - Palata (Cb)

L'azienda agricola Serra del Parco nasce nel cuore di una tra le più piccole ed agricole regioni italiane: il Molise. Qui il paesaggio è segnato da dolci rilievi, dove l'agricoltura non è mai monocultura, ma un mosaico armonioso di campi di legumi, cereali, ortaggi, uliveti e vigneti. *Daniele e Floriana*, guidati dall'impulso del padre *Francesco*, hanno dato vita, all'interno della loro tenuta agricola, dove il giallo d'estate e il suono del vento scandiscono le giornate, a un vigneto capace di fare incontrare la *Tintilia* e il *Sangiovese*, diventando testimonianza viva della cultura mediterranea della vite.

Ettari vitati: 5

esclusiva in Italia tranne: Molise



///	TINTILIA DEL MOLISE ROSATO		2024
///	SANGIOVESE MOLISE		2024
///	TINTILIA DEL MOLISE ROSSO		2022



## SERRA DEL PARCO

Paesaggio vitato a Palata (Cb)



### ANTICA MASSERIA VENDITTI - Castelvenere (Bn)

L'Antica Masseria Venditti prende il nome dalla residenza di famiglia del 1595. I Venditti hanno da sempre coltivato i propri vitigni, vinificato le proprie uve e affinato i propri vini, con amore, con passione. E con i tempi che mutavano, hanno saputo adeguarvisi, unendo alla "umanità" dell'antica metodica la "razionalità" della moderna tecnologia. Metodo di produzione Biologico da oltre 35 anni, ha consentito di ottenere un prodotto naturale, al fine di raffinare ed impreziosire la nettarea bevanda di Bacco per renderla desiderabile e competitiva sia per la qualità che per l'immagine.  
Ettari vitati: 10

esclusiva in Italia tranne: Campania

vendita non autorizzata: Na



✓	FALANGHINA BENEVENTO In Vignae	NOVITÀ	2025
✓	FALANGHINA SANNIO Vándari	BIO	2024
✓	AGLIANICO BENEVENTO In Vignae	NOVITÀ	2025
✓	AGLIANICO SANNIO Riserva Marraioli	BIO	2021
✓	BARBERA SANNIO Barbeta	BIO	2024

	fruttato	contenuto	€
EXTRAVERGINE DI OLIVA   Racioppella, Femminella	BIO	leggero	0,500



### BOSCO DE' MEDICI - Pompei (Na)

Parlare di vulcani, uomini e vigne evoca, nell'immaginario, Pompei. Sopra la cenere ed i lapilli che la seppellirono nel 79 a.C., esistono oggi dei vigneti straordinari e una cantina che vinifica in anfora, esattamente come 2000 anni fa: Bosco De' Medici. È un'azienda a conduzione bi-familiare (Palomba e Monaco) che, dal 1996, coltiva solo Piedirosso, Caprettone e altri vitigni storici. La struttura si trova a ridosso dell'antica Pompei mentre i vigneti sono all'interno del Parco Nazionale del Vesuvio, a circa 250 metri sul livello del mare.  
Ettari vitati: 8

esclusiva: Italia



✓	LACRYMA CHRISTI DEL VESUVIO BIANCO Lavaflava		2024
✓	POMPEII BIANCO   Caprettone   Macerato		2024
✓	DRESSEL 19.2 affinato in anfora   Caprettone   Macerato		2023
✓	POMPEII ROSATO   Piedirosso		2024
✓	GRAGNANO DELLA PENISOLA SORRENTINA Granianum Frizzante		2023
✓	LACRYMA CHRISTI DEL VESUVIO ROSSO Lavarubra		2024
✓	POMPEII ROSSO   Piedirosso		2024
✓	POMPEIANO ROSSO AGATHOS		2022

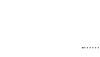



## CASEBIANCHE - Torchiara (Sa)

La scelta di tornare alla terra, dopo un'intensa attività da architetti, ha consentito ai coniugi *Pasquale* ed *Elisabetta* di reinterpretare la propria vita grazie all'attività agricola. A pieno titolo questa Cantina rientra nel nostro Progetto Dinamiche Interpretazioni. Dal 2000 si occupano dell'azienda agricola di famiglia a Torchiara, nel Parco Nazionale del Cilento, ubicata lungo il torrente Acquasanta, sulle propaggini collinari del monte Stella. Tra ulivi e fichi, coltivano vigne in prevalenza di *Fiano* e *Aglianico*. L'Azienda produce i suoi vini artigianalmente, utilizzando unicamente le uve prodotte in azienda in maniera biologica. Li realizza con vinificazioni semplici e naturali, nel rispetto del territorio.

Ettari vitati: 6,5

esclusiva in Italia tranne: **Mi, Mb, Co, Lc, Sa**



		<b>DOSAGGIO ZERO</b> La Matta Spumante Sui Lieviti M.F. da uva Fiano non riportata in etichetta   <b>senza solfiti aggiunti</b>	<b>BIO</b>	2024
		<b>AGLIANICO ROSATO PAESTUM II</b> Fric Frizzante Sui Lieviti M.F. <b>senza solfiti aggiunti</b>   <b>tappo corona</b>	<b>BIO</b>	2022
		<b>ROSSO PAESTUM</b> Pashkà Frizzante Sui Lieviti M.F. Barbera, Aglianico   <b>senza solfiti aggiunti</b>   <b>tappo corona</b>	<b>BIO</b>	2020
		<b>FIANO PAESTUM</b> Cumalè	<b>BIO</b>	2024
		<b>ISCADORO PAESTUM</b> affinato in anfora   Fiano, Malvasia, Trebbiano   <b>Macerato</b>	<b>BIO</b>	2022
		<b>AGLIANICO CILENTO RISERVA</b> Cupersito	<b>BIO</b>	2021
		<b>DELLEMORE CILENTO</b>   Aglianico, Barbera, Piediroso	<b>BIO</b>	2021



## DE BEAUMONT - Castelvetere sul Calore (Av)

Un po' come il Barone Rampante, *Fabio de Beaumont* ha deciso di salire sulle sue viti di *Barbera*. Ultimo erede della *famiglia de Beaumont*, a Castelvetere sul Calore dal 1600, possiede da sempre terreni destinati alle attività agricole e produttive. *Fabio* è ritornato nella sua terra per valorizzarla e rispettarla grazie alla tradizione tramandate dalla nonna, la *Baronessa Alessandra*, vinificando esclusivamente le uve biologiche aziendali e limitando l'aggiunta di solfiti. L'azienda è inserita nel progetto *Vini Franchi* in quanto ha valorizzato l'espressione del vigneto storico a piede franco di *Barbera* di oltre 150 anni.

Ettari vitati: 4

esclusiva in Italia tranne: **Bo, Av, Bn**

vendita non autorizzata: **Bo, Av, Bn**



		<b>PAS DOSÉ ROSÉ</b> Lulù 30 mesi M.C.   Aglianico	<b>BIO</b>	2021
		<b>CAMPANIA BIANCO</b> La Baronessa Frizzante   Fiano   <b>tappo corona</b>	<b>BIO</b>	2024
		<b>CAMPANIA FIANO</b> Zù	<b>BIO</b>	2023
		<b>CAMPANIA ROSATO</b> Euforia Frizzante   Aglianico   <b>tappo corona</b>	<b>BIO</b>	2024
		<b>MACCHIUSANELLE</b>   Barbera	<b>BIO</b>	2022

	contenuto	astuccio	gradi	accisa	imponibile	€
<b>DON FA</b> Liquore da vino aromatizzato	0,500		23%			
<b>FRA AMEDEO</b> Liquore Nocino <i>da novembre</i>	0,500		40%			



## CENATIEMPO - Ischia (Na) | Isola di Ischia

È il 1945 quando viene rilasciata la licenza di commercio di vini alla famiglia Cenatiempo. A Ischia i vitigni autoctoni (*Biancolella*, *Forastera*, *Per' e Palummo* i più noti) vengono coltivati lungo pendii scoscesi, su terrazze ridotte. Una viticoltura che rispetta la vita e l'anima, marinara e vulcanica, dell'isola d'Ischia. La loro è una coltivazione eroica, dove il *Biancolella*, il *Forastera* e il *Piedirosso* non hanno mai visto attrezzi agricoli, dove la meccanizzazione non può arrivare e dove il viticoltore esprime tutta la sua energia e attenzione. Così, insieme agli sforzi per attrezzature in linea con i tempi in cantina, è dal 2007 che l'azienda ha pian piano creato una propria squadra di uomini che si dedica alla cura diretta dei vigneti, riportando agli antichi splendori terreni ormai incolti da decenni. Ettari vitati: 6



vendita non autorizzata: Lt. Ischia e Procida (Na), Costiera Amalfitana (Sa)

///	BIANCOLELLA ISCHIA 0,375		2024 2024
///▶	BIANCOLELLA ISCHIA Kalimera  0,375 1,500   <b>cassa legno</b>		2023 2022 2021 2022 2023
///	LEFKÒS   Biancolella, Forastera		2024
///	FORASTERA ISCHIA		2024
///	OSA   Falanghina   <b>senza solfiti aggiunti</b>	<b>NOVITÀ</b>	2021
///	FALANGHINA Gran Tifeo Bianco		2024
///	ROSATO   Piedirosso più altre varietà locali		2024
///	PER' 'E PALUMMO ISCHIA		2024
///	CAMPANIA ROSSO Gran Tifeo Rosso		2024
///	EPOMEO ROSSO Mavros   Piedirosso e altre varietà locali		2022



## FERRARA Benito - Tufo (Av)

La famiglia *Ferrara* iniziò la produzione col proprio marchio nel 1960 grazie alla lungimiranza di *Benito* e di sua moglie *Michelina* tra i primi, nelle colline della Frazione San Paolo di Tufo, a capire l'importanza di farsi riconoscere con un proprio marchio e non solo come produttori di uva. Oggi è la figlia *Gabriella*, assieme al marito *Sergio* e i figli *Lucia* e *Antonio* a coltivare quella passione e quel sogno di veder riconosciuto il proprio nome sia in Italia che all'estero, a testimonianza, della dedizione e dell'amore per la terra che il padre le ha tramandato.

Ettari vitati: 29

esclusiva in Italia tranne: Liguria, Campania

vendita non autorizzata: Campania



///▶	FIANO DI AVELLINO Sequenzha		2024
///	GRECO DI TUFO Terra d'Uva		2025 da aprile
///▶	GRECO DI TUFO Vigna Cicogna 1,500		2024 2023
///▶	GRECO Due Chicchi   Greco, Coda di Volpe		2024
///	ROSATO   Aglianico		2025 da aprile
///	AGLIANICO		2024
///	AGLIANICO IRPINIA Vigna Quattro Confini		2021
///	TAURASI Vigna Quattro Confini		2021 da aprile





## I BORBONI - Lusciano (Ce)

Nasce nel 1998 con la ristrutturazione dell'antica casa e cantina della Famiglia *Numeroso*, nel centro storico di Lusciano su una collina di tufo, per volontà di *Carlo*, un progetto di recupero della storica e tradizionale lavorazione dell'*Asprinio*. Qui le vigne sono maritate agli alberi come si faceva al tempo degli etruschi e raggiungono, talvolta superano, i 15 metri d'altezza. Durante la vendemmia abili uomini, armati di corda di féscina e cesta di castagno, si ergono in equilibrio su scale sottili, costruite *ad personam* per meglio garantire l'equilibrio. L'*Asprinio* è una varietà ricca di acidità e, per questa ragione, è perfetta per la spumantizzazione. Ettari vitati: 12



	ASPRINIO BRUT I Borboni 8 mesi M.M.		s.a.
	ASPRINIO D'AVERSA DOSAGGIO ZERO Cripto M.C.		2019
	ASPRINIO TERRE DEL VOLTURNO Vulpis		2023
	ASPRINIO FRIZZANTE TERRE DEL VOLTURNO Rivolta M.F.   tappo corona		s.a.
	ASPRINIO D'AVERSA Vite Maritata		2024
	ASPRINIO D'AVERSA Santa Patena		2019
	FALANGHINA Vulpis		2024
	PALLAGRELLO BIANCO Lunajanca	NOVITÀ	2024
	AGLIANICO Vulpis	NOVITÀ	2024
	AGLIANICO CAMPANIA Numeroso		2018



## IL VERRO - Formicola (Ce)

Il nome che i locali di Monte Maggiore davano al maschio del cinghiale (*u verro*) e un'amicizia nata tra i banchi di scuola negli anni '60 ha portato 5 amici a trasformare un dolce declivio, invaso dai rovi, in un'azienda che produce vino e olio biologici. Un'iniziativa che ha poi trovato la sua massima espressione nella scoperta, riconoscimento e salvaguardia del *Coda di Pecora*, vitigno di cui sono unici produttori. Questa varietà rappresenta di per sé un patrimonio storico e tradizionale. Ad esso si affiancano le altre uve storiche come il *Pallagrello* e il *Casavecchia*, di cui *Cesare Avenia*, ora proprietario unico, si fa ambasciatore per portare la sua Caserta nel mondo. Ettari vitati: 5



esclusiva in Italia tranne: Costiera Amalfitana

vendita non autorizzata: Costiera Amalfitana

	EXTRA BRUT Sheep 42 mesi M.C.   Coda di Pecora		2021 da maggio
	CODA DI PECORA Sheep	BIO	2022
	PALLAGRELLO BIANCO Verginiano	BIO	2024
	PALLAGRELLO NERO	BIO	2024
	CASAVECCHIA Lautonis	BIO	2022
	CASAVECCHIA Montemaggiore		2019 2017 2015

Sono disponibili su ordinazione vecchie annate



## LA SIBILLA - Bacoli (Na)

Non si può parlare di vini vulcanici senza parlare dei Campi Flegrei. Bacoli, nei Campi Flegrei, terra di mito e di leggende, ospita la *Famiglia Di Meo*, custode di vigne antiche da 5 generazioni. La filosofia di questa azienda si basa sul rispetto delle tradizioni enologiche e gastronomiche di abbinabilità e bevibilità, ereditate dai nonni: gli eroi del vino. Bottiglie che sfidano il tempo, sapori di carattere, frutti del passato che tornano a noi dalle ceneri vulcaniche, espressione sia dei nuovi viticoltori che di coloro che li hanno preceduti.

Ettari vitati: 6,5

esclusiva: Mi, Roma



BRUT NATURE BLANC DE NOIR Paloma M.C. | Piediroso

NOVITÀ s.a.



FALANGHINA CAMPI FLEGREI  
0,375

2024  
2024



FALANGHINA CAMPI FLEGREI Cruna deLago

2023



FALANGHINA Domus Giulii

2023



PIEDIROSSO CAMPI FLEGREI

2023



PIEDIROSSO CAMPI FLEGREI Vigna Madre

2023



MARSILIANO | Marsigliese, Olivella, Annarella, Calabrese, Piediroso

2023



0,500 | FALANGHINA Passio | astuccio cartone

2016



## LUNAROSSAVINI - Giffoni Valle Piana (Sa)

Lunarossavini nasce nel 2006 a Giffoli Valle Piana, in provincia di Salerno, e si fa espressione di una rigogliosa area territoriale di suggestiva bellezza: i Monti Picentini, dai quali si domina la costa Amalfitana e quella Cilentana. Lunarossavini rappresenta una gemma preziosa di questo territorio. L'approccio produttivo, volto a rispettare l'andamento naturale delle annate, si accompagna alla passione, all'entusiasmo e ad un'interpretazione unica da parte del patron della cantina *Mario Mazzitelli*. Sono le lunghe macerazioni delle uve, i delicati affinamenti nelle anfore, i quieti riposi in bottiglia ed i continui guizzi d'innovazione a rendere questi vini unici nel loro genere. L'azienda ha il fine di essere coerente rispetto a una logica di sostenibilità ambientale scegliendo di utilizzare materiali di confezionamento a basso impatto ambientale.

Ettari vitati: 6

esclusiva in Italia tranne: Mi

vendita non autorizzata: Mi



24 LUNE Col Fondo Tappo Corona M.F. | Fiano

s.a.



FIANO Costacielo COLLI DI SALERNO | **affinamento in anfora**

24+6 PREZZO PROMO

2022



FIANO Quartara COLLI DI SALERNO | **affinamento in anfora** | **Macerato**

2022  
2021



FUORILINEA Orange Wine | Moscato | **affinamento in anfora** | **Macerato**

s.a.



AGLIANICO ROSATO COLLI DI SALERNO Costacielo  
**affinamento in anfora**

24+6 PREZZO PROMO

2024



AGLIANICO Costacielo COLLI DI SALERNO | **affinamento in anfora**

24+6 PREZZO PROMO

2020



AGLIANICO Borgomastro COLLI DI SALERNO

2019  
2018

Sono disponibili su ordinazione vecchie annate e grandi formati



## MARISA CUOMO - Furore (Sa)

Nata nel 1980 come dono di nozze di *Andrea Ferraioli* alla moglie *Marisa*, assieme alla scommessa reciproca di produrre vino da un territorio duro, difficile e unico, l'Azienda Cuomo coltiva vitigni storici ultracentenari di *Falanghina, Biancolella, Ripoli, Fenile, Ginestra, Aglianico e Piedirosso*. In questo mondo alpino e marino i due coniugi sono i custodi di un sapere antico che hanno saputo conservare e valorizzare. Luigi Veronelli, definì il *Fiorduva... un vino appassionato che sa di Roccia e di Mare*. Ettari vitati: 3,5 di proprietà, 12 in affitto e 16,5 appartenenti a 63 Conferitori.

esclusiva in Italia tranne: Campania

vendita non autorizzata: Campania



▶	COSTA D'AMALFI BIANCO   Falanghina, Biancolella	2025 da aprile
▶	FURORE BIANCO	2025 da aprile
▶	FURORE BIANCO Fiorduva 1,500   <b>cassa legno</b>	2024 da aprile 2024 da aprile
▶	RAVELLO BIANCO	2025 da aprile
▶	COSTA D'AMALFI ROSATO   Aglianico, Piedirosso	2024
▶	COSTA D'AMALFI ROSSO   Aglianico, Piedirosso	2023
▶	FURORE ROSSO	2024
▶	FURORE ROSSO Riserva 1,500   <b>cassa legno</b>	2021 2022 da aprile
▶	RAVELLO ROSSO Riserva	2020



## GRAPPA

	contenuto	astuccio	gradi	accisa	imponibile	€
di ▶	FIORDUVA Invecchiata	0,500	42%			

Nuova  
Entrata



## MONSERRATO 1973 - Benevento (Bn)

La cantina sorge ai piedi del Monte Taburno, in contrada La Francesca a Benevento, nel cuore del Sannio. L'azienda, fondata nel 1973 da *Francesco Zecchina*, è guidata oggi dal nipote *Lucio Murena* che, con passione e dedizione, mantiene integra l'essenza della fattoria mediterranea. Qui la vite incontra la coltivazione di grano duro, di legumi (come ceci e fagioli) e dell'ulivo. I vini prodotti riescono ad essere sintesi precisa delle condizioni pedoclimatiche, varietali ed espressive del Sannio, terra vitivinicola dalla storia millenaria.

Ettari vitati: 14

esclusiva: Italia



▶	EXTRA BRUT M.C.   Falanghina, Fiano	BIO	2022
▶	FALANGHINA CAMPANIA Levata   <b>vinificazione in anfora</b>	BIO	2024
▶	BARBERA BENEVENTANO Camaiola   <b>vinificazione in anfora</b>	BIO	2022

	fruttato	contenuto	€
EXTRAVERGINE DI OLIVA   Ortice	BIO	intenso	0,500



### REGINA VIARUM - Falciano del Massico (Ce)

Sulle tracce di un romanzo che vede come protagoniste quattro donne - *Amalia, Elda, Drusilla e Kleopatra* - che percorrono a 2.000 anni di storia la stessa strada la Regina Viarum, l'antica arteria Via Appia. Attraversava l'Ager Falernus, dove i Romani ottenevano il vino più pregiato dell'antichità: il *Falerno*. Il *Falernum*, uno dei progenitori di buona parte dei vini dell'Italia centrale, ha raggiunto lo status di mito all'apice dell'Impero Romano. Nel 1996 *Amalia* e *Francesco* hanno dato nuova linfa all'azienda storica fondata dal nonno nei primi anni del '900. Con entusiasmo e determinazione *Amalia*, accompagnata dalla *mamma* e dal *fratello Francesco*, oggi riesce a coniugare la gestione dei vigneti (volti a preservare alcuni ceppi su piede franco) in una logica di sostenibilità ambientale con la vinificazione in anfora nel segno di continuità stilistica del Monte Massico.

Ettari vitati: 5



✓	FALERNO DEL MASSICO BIANCO Drusilla	11+1	PREZZO PROMO	BIO	2023
✓	FALERNO DEL MASSICO PRIMITIVO Zer05				2023
✓	FALERNO DEL MASSICO PRIMITIVO Vigna Barone				2021



### SCALA FENICIA - Capri (Na) | Isola di Capri

È una cantina che risale ai primi dell'800 e che ha mantenuto ben salda la sua tradizione, Scala Fenicia è un angolo immutabile del panorama Caprese, fatto non solo di luoghi storici ma anche di persone, come *Luigi Esposito*, leggendario ultraottantenne che per tutta la sua vita si è preso cura di quella terra e di quelle piante da cui oggi nasce il Capri Bianco Doc. Da lui provengono consigli e storie che sono un costante nutrimento per *Andrea Koch*, che ne raccoglie l'eredità e che oggi porta avanti l'azienda. Cura, passione e trasparenza sono qui di casa, ogni momento della produzione è accompagnato dal rispetto per questa tradizione, per questa terra e per le viti secolari, arrampicate sulle terrazze costruite con muretti a secco. Il vino prodotto è specchio cristallino della storia, dei momenti di festa e del suo territorio.

Ettari vitati: 0,5

esclusiva in Italia tranne: Capri



✓	CAPRI BIANCO   Greco, Biancolella, Falanghina				2023 2017 2016 2012
---	---	--	--	--	------------------------------



### TENUTA COBELLIS - Vallo della Lucania (Sa)

L'azienda sorge nel cuore del Parco Nazionale del Cilento e del Vallo di Diano, si tratta di un'azienda agricola a tutto tondo dove l'allevamento della bufala convive con vigneti ed uliveti riproponendo un mondo agricolo mediterraneo, che affonda le proprie radici nel mondo greco. La famiglia *Cobellis* custodisce con cura quest'angolo del Cilento che affaccia sul mar Mediterraneo dove *Aglianico, Fiano Cilentano, Greco, Coda di Volpe, Sangiovese* e *Barbera* trovano un'area di elezione.

Ettari vitati: 18

vendita non autorizzata: Sa



✓	GRECO PAESTUM Thumos	15+3	PREZZO PROMO		2024
✓	FIANO CILENTO Crai	15+3	PREZZO PROMO		2024
✓	PAESTUM ROSSO Piscridi   Aglianico	15+3	PREZZO PROMO		2024

	fruttato	contenuto	€
EXTRAVERGINE DI OLIVA	medio	0,750	

**TENUTA DEL MERIGGIO - Montemiletto (Av)**

Questa bella e moderna cantina sorge nel cuore della verde Irpinia. Bruno, supportato dalla giovane e determinata figlia Emilia, la conduce dal 2009. L'azienda è ubicata nella contrada Serra di Montemiletto a 550 m/slm, circondata da oltre 9 ettari di vigneti. Le restanti vigne, dislocate in altri 7 comuni irpini, tutti posti negli areali delle tre DOCG, rappresentano una perla vitivinicola all'interno della grande biodiversità campana. Di rara eleganza il *Taurasi* prodotto, non dimenticando il *Fiano di Avellino*, dall'estrema pulizia gustativa e il *Greco di Tufo*, minerale, solare e sapido.

Ettari vitati: 26

esclusiva: Italia

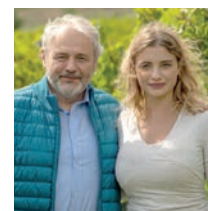

	BRUT Montemiletto M.M.   Coda di Volpe	30+6	PREZZO PROMO	s.a.
	FALANGHINA			2024
	CODA DI VOLPE IRPINIA			2023
	FIANO DI AVELLINO	30+6	PREZZO PROMO	2023
	GRECO DI TUFO	30+6	PREZZO PROMO	2024
	GRECO DI TUFO Riserva Colle dei Lauri		NOVITÀ	2020
	AGLIANICO IRPINIA			2019
	CAMPI TAURASINI	30+6	PREZZO PROMO	2019
	TAURASI	15+3	PREZZO PROMO	2018

	fruttato	contenuto	€
EXTRAVERGINE DI OLIVA Promordium Ravece, Ogliarola, Marinese, Leccino	NOVITÀ BIO	medio	0,500

**VADIAPERTI-TRAERTE - Montefredane (Av)**

Ci è voluto un quarto di secolo ma alla fine il *Coda di Volpe*, vitigno storico dell'Irpinia, comincia ad avere il giusto riconoscimento. Era, infatti, il 1993 quando nacque la prima bottiglia prodotta con questa uva. Fu un caso perché fino ad allora il *Coda di Volpe* era stato usato nel *Greco di Tufo* secondo quello che il disciplinare di quest'ultimo prevedeva e prevede tuttora. Da allora Raffaele e suo padre Antonio hanno compiuto molti sforzi e molte energie per scovare, nelle campagne dell'Irpinia, pezzi di vigneti o, addirittura, singoli filari di *Coda di Volpe* da cui prendere le uve per curarne il reimpianto. L'attenzione e la cura nella valorizzazione di questa particolare identità varietale e territoriale rientrano appieno nei nostri ideali.

Ettari vitati: 10

esclusiva in Italia tranne: Av, Bm, Sa, Penisola Sorrentina

vendita non autorizzata: Av, Bn, Sa, Penisola Sorrentina



	CODA DI VOLPE BRUT M.M.			s.a. da aprile
	FALANGHINA			2024
	CODA DI VOLPE			2023
	CODA DI VOLPE Torama			2021
	FIANO DI AVELLINO	33+3	PREZZO PROMO	2023
	FIANO DI AVELLINO Aipierti			2022
	GRECO DI TUFO			2023
	GRECO DI TUFO Tornante			2021
	FUORI LIMITE Le Vecchie Vigne   Greco			2020
	AGLIANICO			2021



### VILLA DORA - Terzigno (Na)

Un'oasi di biodiversità alle falde del Vesuvio che attira ospiti internazionali. Nata nel 1997 ad opera di *Vincenzo* e gestita dall'intera famiglia *Ambrosio* è stata una delle prime ad ottenere l'appellativo di biologico nella produzione dell'uva e delle olive, requisito fondamentale per garantire un'ulteriore marchio di qualità ai prodotti. Le viti, settantenni e a piede franco, per la maggior parte a pergola vesuviana, circondano la cantina scavata nella roccia vulcanica. Al suo interno troviamo racchiusi i frutti che l'azienda ha scelto di valorizzare, *Caprettone* e *Falanghina* per i bianchi, *Piedirosso* e *Aglianico* per i rossi, da cui nasce il *Lacryma Christi del Vesuvio*.  
Ettari vitati: 15

esclusiva in Italia tranne: Campania, Ba, Bat

vendita non autorizzata: Campania



LACRYMA CHRISTI DEL VESUVIO BIANCO Villa Dora 2024



LACRYMA CHRISTI DEL VESUVIO BIANCO Vigna del Vulcano 2023  
2022  
2019  
2018  
2002

CATALANESCA DEL MONTE SOMMA Gelsobianco 2024

CAPRETTONE VESUVIO Vesuvite 2024



POMPEIANO ROSATO Gelsorosa | Piedirosso 2024



LACRYMA CHRISTI DEL VESUVIO ROSSO Villa Dora 2024



LACRYMA CHRISTI DEL VESUVIO ROSSO Gelsonero 2023  
2021  
2014



LACRYMA CHRISTI DEL VESUVIO ROSSO Forgiato 2022  
2020  
2015  
2008

PIEDIROSSO VESUVIO Labes 2022

Sono disponibili su ordinazione vecchie annate



## BASILICATA

### SAN MARTINO - Forenza (Pz)

Il marchio *San Martino* nasce nel 2008 nella mente di *Lorenzo* a seguito dei suoi studi in enologia, la voglia di mettersi in gioco e la passione tramandata dal padre *Fabrizio*, che lo ha fatto crescere tra le vigne e la cantina *Grifalco*. Ad oggi, con la certificata produzione biologica di *Aglianico* pregiato, può definirsi non solo un grande produttore di uva ma anche un vinificatore d'eccezione la cui filosofia, fatta di rispetto reverenziale della materia prima ed equilibrio tra tradizione e sperimentazione, ha permesso di dare vita a vini che racchiudono storia, emozioni e sensibilità maturate nella sua terra.

Ettari vitati: 6

esclusiva: Italia

AGLIANICO DEL VULTURE Siir 2023

AGLIANICO DEL VULTURE Arberesko 2022

AGLIANICO DEL VULTURE Kamai 2019





## d'ARAPRÌ - San Severo (Fg)

Louis, Girolamo e Ulrico, tre amici e una band, nella vita e nel lavoro. Con coraggio e lungimiranza hanno creduto e investito nella spumantizzazione del *Bombino Bianco*. Questa loro scelta, considerata da tutti anacronistica, ha dato una spinta decisiva alla creazione del progetto *Bollicine da uve italiane*. La straordinaria qualità degli spumanti d'Araprì sta nel miracolo del vitigno che, pur in una terra assolata, pianeggiante e con basse escursioni termiche, riesce a generare tanta acidità e dunque freschezza e bevibilità.

Ettari vitati: 18

**esclusiva in Italia tranne: Rm, Ch, Pe, Puglia, Mt**

**vendita non autorizzata: Rm, Ch, Pe, Puglia, Mt**



	<b>BOMBINO BIANCO BRUT R N M.C.</b>	2020
	<b>BRUT M.C.</b>   Bombino Bianco, Pinot Nero	s.a.
	<b>BRUT Gran Cuvée XXI Secolo M.C.</b>   Bombino Bianco, Pinot Nero, Montepulciano <b>Cassa legno da 3 bottiglie 2007/09/12</b>	2017
	<b>PAS DOSÉ M.C.</b>   Bombino Bianco, Pinot Nero	s.a.
	<b>1,500   NATURE La Dama Forestiera M.C.</b>   Montepulciano, Pinot Nero   <b>astuccio cartone</b>	2019
	<b>ROSÉ BRUT M.C.</b>   Montepulciano, Pinot Nero	s.a.
	<b>1,500   astuccio cartone</b>	s.a.
	<b>NERO DI TROIA ROSÉ BRUT Sansevieria M.C.</b>   <b>astuccio cartone</b>	2019



## ESTASI VINI Franco di Filippo - Trani (Bt)

Una storica cantina del 1882, per un vino di tradizione millenaria, conteso dai potenti, apprezzato da tutti. *Franco* racconta così del *Moscato di Trani DOC*. Un prodotto di difficile realizzazione che richiede espedienti antichi, pazienza, e speranza nella Divina Provvidenza oltre che materia di prima qualità: le *Estasi* nascono per opera loro. È così che crea i suoi vini, assicurando la buona riuscita attraverso controlli meticolosi e ritmi dettati dall'esperienza. «Ringrazio la Divina Provvidenza» dice *Franco* «che m'illumina e mi assiste nel lavoro che svolgo e in quello che non posso mai fare» a testimonianza dell'arte che sta dietro alla nascita di questo suo dorato tesoro.

Ettari vitati: 5



	<b>PAS DOSÉ In Armonia M.C.</b>   Moscato Reale di Trani	2017
	<b>MOSCATO SECCO In Ascesa</b>   Moscato Reale di Trani	2022
	<b>0,500   MOSCATO REALE DI TRANI Passito Liberty</b>   <b>Macerato</b>	2018



## DOMIZIANO - Latiano (Br)

Esuberante e barocca, Mesagne è una splendida cittadina che sorge lungo la via Appia Antica, a metà strada tra Ostuni e Brindisi, piccolo gioiello architettonico e vitivinicolo del brindisino. La Puglia è una terra piena di sorprese vitivinicole e di giovani talenti. *Vincenzo* è un giovane e dinamico vignaiolo che ha deciso di proiettare il proprio futuro tra i vigneti di una delle aree che garantisce la maggior parte della produzione del Mezzogiorno d'Italia. Nel 2018 ha ereditato la passione del vino dal nonno *Giuseppe* e ha deciso di riprendere in mano vecchi vigneti di *Negroamaro*, *Primitivo di Manduria* e *Susumaniello* nel comune di Mesagne nel Salento. La gestione tradizionale delle vigne si fonde con una visione BIO e innovativa dell'azienda.

Ettari vitati: 14,5

**esclusiva: Italia**



	<b>ROSATO SALENTO Arilà</b>	2025
	<b>NEGROAMARO</b>	30+6 <b>PREZZO PROMO</b> 2018
	<b>SUSUMANIELLO SALENTO Loris</b>	2025
	<b>PRIMITIVO DI MANDURIA Nuccio</b>	2020

	fruttato	contenuto	€
<b>EXTRAVERGINE DI OLIVA</b>   Cellina, Coratina, Leccina	medio	0,750	



## FEUDI SALENTINI - Leporano (Ta)

La linea Feudi Salentini nasce nel 1994 grazie all'iniziativa di *Cosimo e Maria Teresa Varvaglione*, con la volontà di valorizzare le migliori vasche ottenute dai vitigni storici del territorio, come il *Negroamaro* e il *Primitivo di Manduria*. La collaborazione con Proposta Vini per la condivisione di questa selezione risale al 2006. Nel corso degli anni, la linea si è ulteriormente arricchita con l'introduzione dei vini bianchi e con la selezione 125, con cui si presentano questi grandi vini del sud Italia a gradazione contenuta, senza però rinunciare alla loro intensa e potente espressione organolettica.

Ettari vitati: 15

esclusiva in Italia tranne: Puglia

vendita non autorizzata: Puglia



✓	VERDECA SALENTO Càla		2024
✓	MALVASIA BIANCA SALENTO 125		2024
✓	ROSATO SALENTO 125 Leggermente Frizzante   da uva Negroamaro non riportata in etichetta		2024
✓	PRIMITIVO PUGLIA 125	BIO	2023
✓	PRIMITIVO DI MANDURIA Sassirossi		2023
✓	PRIMITIVO DI MANDURIA Gocce		2021
✓	PRIMITIVO SALENTO 125	33+3 PREZZO PROMO	2023
✓	PRIMITIVO SALENTO Re Sale	33+3 PREZZO PROMO	2023
✓	NEGROAMARO SALENTO 125	33+3 PREZZO PROMO	2023
✓	SUSUMANIELLO SALENTO ROSSO		2022
✓	SALICE SALENTINO More   Negroamaro, Malvasia Nera		2022
✓	ROSSO PUGLIA Appassimento   Negroamaro, Primitivo, Malvasia Nera		2022
✓	PRIMITIVO DI MANDURIA Dolce Naturale Philia		2022



## PETRELLI - Carmiano (Le)

Una viticoltura d'eccellenza praticata tra due mari da quest'azienda che nasce nel 1984 dalla passione di Paolo Don Pepè per il buon vino e per il suo territorio. Nel 1999 è suo figlio *Giovanni* a prenderne le redini proseguendo la sua storia di dedizione, studio e lavoro nei campi, di aggiornamento e riscoperta, di amore quasi filiale per i vitigni quali *Negroamaro* e *Primitivo* in grado di regalare vini di altissima qualità. Valori che *Giovanni* ha trasmesso alla figlia *Chiara*, la quale rappresenterà la terza generazione e che saprà custodire la peculiarità, il calore e la bellezza del territorio.

Ettari vitati: 17

esclusiva: Italia



✓	VERDECA SALENTO BIANCO Tre Donzelle		2024
✓	FIANO SALENTO BIANCO Luna Saracena	30+6 PREZZO PROMO	2024
✓	NEGROAMARO SALENTO ROSATO Cavarletta		2024
✓	ALEATICO SALENTO ROSATO Petricore	30+6 PREZZO PROMO	2024
✓	PRIMITIVO SALENTO ROSSO P	33+3 PREZZO PROMO	2024
✓	COPERTINO Tre Archi   Negroamaro	33+3 PREZZO PROMO	2022
✓	SALICE SALENTINO Centopietre   Negroamaro, Malvasia Nera di Lecce	33+3 PREZZO PROMO	2023
✓	SALENTO ROSSO Don Pepè   Negroamaro, Malvasia Nera di Lecce		2019
✓	ALEATICO ROSSO SALENTO Kialu		2024



## PIERFABIO MASTRONARDI - Castellana Grotte (Ba)

Pierfabio Mastronardi è un giovane ed entusiasta vignaiolo che, con passione, cura i suoi vigneti tra Murgia e Val d'Itria, nella zona di produzione di Gioia del Colle, un vasto altopiano calcareo modellato nelle sue forme da un complesso sistema carsico. Coltiva vigneti di Verdeca, Primitivo e Aleatico. Mammamè è il soprannome della famiglia Mastronardi, dal 2017 Pierfabio e Valeria hanno scommesso sul recupero e la salvaguardia del Primitivo e della Verdeca con una passione e dedizione assoluta, capaci di esprimere l'autenticità di un territorio dalla storia millenaria. Ettari vitati: 5

esclusiva: Italia



PAS DOSÈ Vdb23 M.C. | Verdeca

s.a.

/// BIANCO Mammamè | Verdeca, Bianco d'Alessano, Falanghina, Maresco, Marchione

2024

/// VERDECA VALLE D'ITRIA Sulleroce | **Macerato**

2023

/// ROSATO Mammamè | Primitivo, Aleatico

2025 da aprile

/// PRIMITIVO GIOIA DEL COLLE Mammamè

2021

/// PRIMITIVO GIOIA DEL COLLE Sulleroce

2020

## PIERFABIO MASTRONARDI



### PETRILLI Paolo - Lucera (Fg)

Petrilli è famoso, nel mercato di qualità, con l'Azienda La Motticella, ereditata da Paolo nel 1985 in cui si trasformano in modo artigianale pomodori coltivati sul posto e ottenuti dal recupero di ceppi autoctoni. Nel 2002, Paolo ha recuperato gli undici ettari di vigna esistenti nella proprietà e dove il Nero di Troia è la varietà prevalente. Le altre sono Sangiovese, Montepulciano, Aglianico, Bombino Bianco e Verdellino; non una sola pianta di varietà internazionali. Quest'azienda produce anche grano duro, sempre a conduzione biologica. A Paolo va tutta la nostra stima e ammirazione per la competenza e la qualità che esprime in quello che fa. A noi spetta l'onore di vendere i suoi vini che consigliamo a tutti con orgoglio.

Ettari vitati: 11

esclusiva in Italia tranne: Bg, Bs



BRUT M.C. | Bombino Bianco

S.a.

✓	ROSATO NERO DI TROIA Motta del Lupo		BIO	2024
✓	NERO DI TROIA Motta del Lupo		BIO	2023
✓	CACC'E MMITTE DI LUCERA Motta del Lupo Uva di Troia, Sangiovese, Bombino	30+6 PREZZO PROMO	BIO	2022
✓	CACC'E MMITTE DI LUCERA Agramante Uva di Troia, Sangiovese, Bombino	5+1 PREZZO PROMO	BIO	2019
✓	CACC'E MMITTE DI LUCERA Ferràù   Uva di Troia, Sangiovese, Bombino		BIO	2019
✓	NERO DI TROIA II Guerre		BIO	2022



### WENO - Cantina in Valle d'Itria - Locorotondo (Ba)

Cosimo Zanzariello è un visionario: dopo aver creato un'importante azienda ad alta tecnologia nel settore agroalimentare ed enologico, ha deciso, accompagnato da sua moglie Alma, di creare un'azienda in Val d'Itria, dedicata alla produzione di spumante metodo classico. Basandosi sul patrimonio ampelografico della Valle d'Itria ha sviluppato bollicine da Verdeca, Maresco e Susumaniello con il supporto di Cristiano Chiloiro. Cosimo ha saputo conciliare la profondità e la mineralità delle uve, figlie della terra carsica del sud, con l'eleganza, la fragranza e la longevità di una bollicina pronta a prendere parte della grande famiglia del metodo classico nel mondo.

Ettari vitati: 3,5

esclusiva: Italia



VERDECA PAS DOSÉ Mavù M.C.  
1,500

S.a.  
S.a.



MARESCO PAS DOSÉ M.C.  
1,500

NOVITÀ S.a.



SUSUMANIELLO ROSÉ PAS DOSÉ M.C.  
1,500

NOVITÀ S.a.

CASSA LEGNO PER MAGNUM

NOVITÀ



## CASA COMERCI - Nicotera (Vv)

Casa Comerci è ubicata a *Badia di Nicotera*, sotto il Monte Poro, nel cuore viticolo della *Calabria*. Tra questi vigneti, nel cuore del *Mediterraneo*, dove il mare incontra le montagne e dove da oltre 2000 anni la vite viene coltivata da generazioni di viticoltori che sovente hanno dovuto abbandonare i vigneti, qualcuno con coraggio e determinazione è tornato: questo è il caso della *Famiglia Silipo*. Da oltre 30 anni l'azienda ha fatto della valorizzazione del *Magliocco Canino* in tutte le sue espressioni, la propria bandiera, con l'obiettivo di ridare luce a questa antica varietà e a questa terra ricca di sorprese ampelografiche.

Ettari vitati: 15

vendita non autorizzata: Cs, Rc, Cz



MAGLIOCCO CANINO ROSÈ FRIZZANTE Nonsense M.F.  
senza solfiti aggiunti | tappo corona

BIO 2023

GRECO BIANCO Rèfulu

BIO 2024

MAGLIOCCO CANINO Granàtu

BIO 2024

MAGLIOCCO CANINO Libìci

BIO 2022



## CRISERÀ - Catona di Reggio Calabria (Rc)

La Calabria è dal punto di vista vitivinicolo sorprendente, ricca di varietà di vite poco conosciute dalla storia millenaria. Sussistono fondate ragioni per affermare che il nome originario della regione fosse *Enotria*, che significa "terra del vino". La casa vinicola di questa Famiglia si sussegue da 5 generazioni con passione e dedizione. Il contatto con le proprie radici è ciò che l'ha spinto a sperimentare e selezionare le produzioni IGT, mantenendo un'ottica mirata alla genuinità e all'impegno quotidiano. Sono tesori preziosi che ben rappresentano la storia di una terra decantata e antica, dove si conservano ancora le tradizioni più arcaiche e si pratica una viticoltura considerata eroica.

Ettari vitati: 40



GRECO BIANCO Duale

33+3 PREZZO PROMO

2024

CALABRIA ROSSO Santa Trada Al Pilonè | Calabrese Nero, Merlot

2024



## FEUDO DEI SANSEVERINO - Saracena (Cs)

Questa azienda, nata sulle colline di Saracena, storico scrigno enologico, rappresenta il culmine dell'impegno di *Roberto* e *Maurizio*, che curano i vitigni tradizionali *Lacrima Nera*, *Guarnaccia*, *Greco Bianco*, *Malvasia* e *Moscato*, per ottenere quei vini cari all'antica Sibari, antica e famosa città della Magna Grecia su cui oggi si affacciano i vigneti. Attraverso un processo agricolo ormai quasi scomparso, processi artigianali gelosamente custoditi e una grande fiducia nelle possibilità di questo territorio, questa azienda traghetta cultura dal passato.

Ettari vitati: 2,5



LACRIMA NERA POLLINO Riserva

2013

0,375 | MOSCATO PASSITO AL GOVERNO DI SARACENA  
Malvasia, Odoraca, Guarnaccia, Moscato | Macerato

2015



### COOP. ENOPOLIS COSTA VIOLA & CRISERÀ - Scilla e Bagnara Calabra (Rc)

I vigneti della Costa Viola sono vegliati da due sorprendenti guardiani, Scilla e Cariddi. Enopolis Costa Viola è una cooperativa nata per proteggere, tutelare e far conoscere, dal 2006, il prodotto delle Armacie, su 20 km di costa terrazzata, su cui generazioni di viticoltori hanno plasmato un paesaggio mozzafiato, caratterizzato da imponenti muri a secco e spettacolari vigneti incastonati tra roccia e mare. È una realtà preziosa e fragile di viticoltura eroica, che produce un vino simbolo di collaborazione e socialità. L'etichetta Armacia fa parte a pieno titolo del progetto Vini Estremi e sta a testimoniare, anno dopo anno, una tradizione salda e forte. Ettari vitati: 24

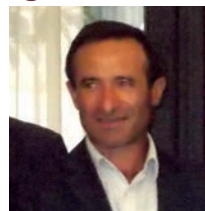

esclusiva: Italia



ARMACIA-II Vino dei Terrazzamenti  
Prunesta, Malvasia Nera, Calabrese, Gaglioppo

30+6 PREZZO PROMO

2023



### SANTA VENERE - Cirò (Kr)

L'Azienda Agricola Biologica Santa Venere si estende sulle colline dell'antica terra di Cirò. Una lunga storia che dai Greci, passando per Federico II, arriva nel 1600 alla famiglia Scala. In questa terra figlia del Mediterraneo oggi, Giuseppe e Francesco, guidano l'azienda puntando a valorizzare il grande patrimonio ampelografico calabrese, fiore all'occhiello della cantina è lo spumante metodo classico da uve Gaglioppo. La cantina oltre a produrre vino, come vuole la grande tradizione mediterranea, produce olio.

Ettari vitati: 30

vendita non autorizzata: Cs



BRUT SPI BIANCO M.C. | Gaglioppo

BIO 2020

/// CIRÒ BIANCO

BIO 2024

/// CALAMACCA | Zibibbo

BIO 2024

/// CIRÒ ROSATO

BIO 2024

/// CIRÒ ROSSO

BIO 2023

/// SPEZIALE | Marsigliana Nera

BIO 2024



### SCALA FRANCESCO - Cirò (Kr)

Dal lontano 1949 la Famiglia Scala produce, seleziona e cura il vino Cirò, coltivando uve storiche come il Gaglioppo, il Magliocco, il Nerello e il Greco Bianco nei tradizionali e argillosi terreni di proprietà a conduzione biologica. La continuità familiare è alla base della filosofia aziendale da tre generazioni, che tramandano da oltre settant'anni il sapere per la produzione di vini artigianali e autentici. Oggi Francesco, con grande determinazione ed entusiasmo reinterpreta una denominazione dalla storia antica che ha saputo attraversare i tempi tornando più che mai attuale. Ettari vitati: 15

esclusiva in Italia tranne: Rc

vendita non autorizzata: Rc



/// CIRÒ BIANCO

BIO 2025

/// CIRÒ ROSATO

BIO 2025

/// CIRÒ ROSSO CLASSICO SUPERIORE  
1,500 | astuccio cartone

BIO 2022  
2022

/// CIRÒ ROSSO CLASSICO SUPERIORE Riserva

BIO 2021

/// BRISEO ROSSO | Magliocco, Gaglioppo

2018



## ANGILERI - Marsala (Tp)

*Ercole Alagna* rappresenta uno dei testimoni più attivi nella produzione e promozione di *Marsala* in Italia. Dal oltre cinquant'anni, nelle storiche cantine di *Marsala* dà continuità produttiva e formazione nel produrre e comunicare alle nuove generazioni uno dei vini fortificati più importanti al mondo. La linea *Angileri* è una selezione dei vini più rappresentativi del territorio marsalese fatti con le migliori uve dell'entroterra collinare di *Marsala* e destinati esclusivamente a *Proposta Vini*. Questa linea è dedicata a *Vitalba Angileri*, moglie di *Ercole Alagna*, che gestisce attivamente i vigneti della sua famiglia.  
Ettari vitati: 80

esclusiva: Italia



///	MARSALA VERGINE SECCO	1999
///	MARSALA FINE AMBRA SECCO INVECCHIATO 1 ANNO   zuccheri circa 40 g/l	s.a.
///	MARSALA SUPERIORE SECCO INVECCHIATO 2 ANNI   zuccheri circa 20 g/l	s.a.
///	MARSALA SUPERIORE Garibaldi Dolce INVECCHIATO 2 ANNI   zuccheri oltre 100 g/l	s.a.
///	MALVASIA LIQUOROSA   zuccheri circa 110 g/l	s.a.
///	CREMOVO   zuccheri circa 200 g/l	s.a.
///	VINO ALLA MANDORLA   zuccheri circa 200 g/l	s.a.
///	MOSCATO LIQUOROSO   zuccheri circa 110 g/l	s.a.
///	ZIBIBBO LIQUOROSO   zuccheri circa 110 g/l	s.a.

	contenuto	astuccio	gradi	accisa	imponibile	€
<b>VERMOUTH</b>						
VERMOUTH BIANCO   zuccheri circa 120 g/l	1,000		16.50%			
VERMOUTH ROSSO   zuccheri circa 120 g/l	1,000		16.50%			



## ANSALDI - Marsala (Tp)

Sull'altopiano dei Feudi di *Marsala*, al confine con il territorio di *Trapani*, immerso nel silenzio dei vigneti, si trova questa azienda. *Giacomo Ansaldo*, con la *Famiglia*, ha creato questa cantina, recuperando un baglio ottocentesco dalla storia lunga. In passato il baglio apparteneva alla *Famiglia Florio* ed era utilizzato come base per il reperimento delle uve provenienti dall'altopiano di *Birgi*. Questo raccolto costituiva l'unica materia prima per la preparazione del vino *Marsala* e oggi, nello stesso luogo, i proprietari attuali producono vini biologici e tramandando la cultura del vino cosiddetto *Perpetuo* e utilizzando il metodo di produzione tradizionale della zona. La *Famiglia Ansaldo* ha saputo coniugare l'anima agricola, costituita da vigneti, oliveti, agrumeti, mandorleti con la curata ospitalità siciliana espressa nella struttura ricettiva magistralmente recuperata.  
Ettari vitati: 29

esclusiva: Italia



	BRUT Cuvée di Famiglia M.C.   Grillo	BIO	2019
///	SAUVIGNON BLANC Celso Pesce		2023
///	GRILLO Bianco di Abbadessa	BIO	2023
///	BIANCO RISERVA Abbadessa	BIO	2018
///	SYRAH ROSATO Celso Pesce		2023
///	NERO D'AVOLA Rosso di Cipponeri	BIO	2020
///	ROSSO RISERVA Cipponeri	BIO	2017
///	0,500   VENDEMMIA TARDIVA Abbadessa   Zibibbo	BIO	2013

Nuova  
Entrata



## MONTE ARSO - VILLAGRANDE - Milo (Ct)

Giovani, dinamici e pieni di energia, ma con radici che affondano nel lontano 1727, quando la famiglia *Nicolosi Asmundo* intrecciò per la prima volta il proprio destino con la terra e la vite. Dieci generazioni dopo, il sogno resta lo stesso: trasformare "un luogo orrido - figlio del vulcano - in un delizioso giardino". Pionieri nella valorizzazione delle uve autoctone dell'*Etna*, i vigneti sorgono sul versante Est del vulcano, a 700 metri di altitudine. Circondati da boschi di querce e castagni, offrono uno scenario suggestivo e unico, capace di sorprendere e generare vini di straordinaria freschezza, contraddistinti da un'acidità vibrante e da un tenore alcolico più contenuto rispetto alla media dei vini siciliani.

Ettari vitati: 18

esclusiva: Italia



	BRUT NATURE Monte Arso M.C.	s.a.
	ETNA BIANCO Monte Arso	2024
	ETNA ROSSO Monte Arso	2023

## BARONI DI PIANOGRILLO - Chiamonte Gulfi (Rg)

L'azienda sorge in una storica località archeologica, per secoli appartenuta ai Baroni Piccioni di Grassano e al Molino d'Immezzo. A lungo dedicata alla coltivazione degli uliveti e alla produzione di olio extra vergine di oliva. Nel 2014 ha intrapreso il suo percorso nel mondo del vino, impiantando i primi vigneti sulle colline di Chiamonte Gulfi. Nel 2025 l'azienda è stata ceduta ad amici viticoltori della zona di Vittoria. Oggi Pianogrillo continua il suo cammino nel segno dell'agricoltura biologica, dando vita a vini capaci di essere espressione autentica di un territorio dalla vocazione agricola millenaria.

Ettari vitati: 6

esclusiva: Italia



	FRAPPATO ROSATO Cecilia M.F.   tappo corona	BIO	2023
	GRECANICO	BIO	2024
	GRILLO	BIO	2024
	GRILLO Flaneur	BIO	2024
	CATARRATTO LUCIDO	BIO	2022
	ROSÉ Rosae   Frappato	BIO	2024
	CERASUOLO DI VITTORIA Curva Minore	BIO	2024
	FRAPPATO	BIO	2024
	NERO D'AVOLA Dèracinè	BIO	2024
	NERO D'AVOLA Otto/Otto Podere Regia Trazzera Borbonica 88	BIO	2024





## COLOSI - Messina

Pietro Colosi, enologo, coltiva e gestisce vigneti in suggestivi terrazzamenti sul mare e produce vini unici che raccontano di luce, vento e sole. Porta avanti l'attività con il supporto della famiglia: Piero e Pietro, padre e figlio, lavorano in cantina, mentre Lidia e Marianna, madre e figlia, lavorano in ufficio. L'isola di Salina è considerata tra le migliori zone sia per l'esposizione che per la natura chimico-fisica del terreno di origine vulcanica. L'impianto dei vigneti è stato realizzato ripristinando i vecchi muri a secco e comprende i vitigni tipici della viticoltura isolana mediterranea fra cui la Malvasia. Oggi, l'azienda è gestita da Pietro, enologo laureato a San Michele all'Adige (Tn). Il Passito di Salina Cudi fa parte del progetto Vini Vulcanici.

Ettari vitati: 13

esclusiva: Italia



	0,500   PASSITO DI SICILIA Hira   Moscato di Alessandria	2022
	0,375   MALVASIA DELLE LIPARI Passito di Salina Cudi	2023



## CANTINA MARILINA - Noto (Sr)

Sita a Noto, in provincia di Siracusa, Cantina Marilina nasce nel 2001 quando Angelo Paternò assieme alla figlia Marilina, dopo numerose esperienze professionali che li portano a viaggiare per la Sicilia, si innamorano del Val di Noto. Questa Valle è tra i territori più soleggiati e ventosi della Sicilia. I terreni bianchi calcarei permettono affinamenti lunghi e conferiscono longevità ed eleganza ai vini. *La storia, al pari della natura, è maestra*: queste parole descrivono al meglio la filosofia della Cantina Marilina che ha saputo mantenere gli alberelli già esistenti assieme al classico sistema, da sempre usato in zona, che voleva le viti maritate agli alberi da frutto.

Ettari vitati: 35

esclusiva in Italia tranne: Sicilia

vendita non autorizzata: Sicilia tranne Ct, Me



	GRECANICO Sketta   <b>Macerato</b>	BIO	2024
	MOSCATO BIANCO Cuè   <b>Macerato</b>	BIO	2024
	FEDELIE BIANCO Ancestrale Frizzante   Moscato Bianco   <b>tappo corona</b>	BIO	s.a.
	BIANCO DI MARILINA Riserva   Grecanico   <b>Macerato</b>	BIO	2019
	FEDELIE ROSATO Ancestrale Frizzante   Nero d'Avola   <b>tappo corona</b>	BIO	s.a.
	SUAVE ROSATO   Nero d'Avola	NOVITÀ	2024
	NERO D'AVOLA Ruversa	BIO	2021
	ROSSO FEDERICA Riserva   Nero d'Avola	BIO	2015
	0,500   GOCCE D'AUTUNNO Passito   Nero d'Avola	BIO	2018

	contenuto	€
ACETO DI NERO D'AVOLA (Acidità 12%)	BIO 0,500	



### CURTO - Ispica (Rg)

Alle porte di Pachino in prossimità di Avola, a partire dal 1670 i *Baroni Curto* sono parte integrante della storia del *Nero d'Avola*. La cantina realizzata alla fine del '700 e magnificamente inserita nell'antica Villa Sulla, è immersa tra vigneti, aranceti, oliveti e carrubeti, incastonata tra gli storici muretti a secco della Contea di Modica, cui fanno da cornice numerose necropoli. *Francesca* discendente di questa importante famiglia, oggi guida con determinazione l'azienda. La sua visione è estremamente attuale: la sfida è quella di governare al meglio i cambiamenti climatici gestendo i vigneti e l'acqua in una logica di viticoltura sostenibile, privilegiando l'eleganza e l'autenticità del *Nero d'Avola* in tutte le sue interpretazioni. Ettari vitati: 20



vendita non autorizzata: Na, Pa, Tp, Ag, Rg, Sr



SICILIA ROSATO EXTRA BRUT M.C.   Nero d'Avola	20+4	PREZZO PROMO	2021
POIANO   Insolia			2024
NERO D'AVOLA Eloro			2021
NERO D'AVOLA Fontanelle	20+4	PREZZO PROMO	2016
KRIO   Syrah			2016

	fruttato	contenuto	€
EXTRAVERGINE DI OLIVA   Moresca, Verdesca	medio	0,500	



### D'AMICO Salvatore - Leni Salina (Me) | Isola di Salina

L'isola rappresenta un microcosmo unico dove la vite, adattandosi a climi e terreni diversi, ha dato origine a varietà originali che riflettono l'equilibrio tra uomo e natura nella cultura mediterranea del vino. Fondata in Valdichiesa da *Nonno Antonino* e rinnovata nel 1976 dal nipote *Salvatore* che, come Azienda Agrobiologica, ha rilanciato il prestigio e la storia dei prodotti locali della più verde delle isole Eolie. Attraverso anche un lungo lavoro di ricerca su fonti orali e d'archivio, in armonia con la sua proverbiale saggezza, *Salvatore* ha creato le basi per la rinascita, su vulcaniche terrazze, con accurate selezioni dei tesori dell'isola: *Malvasia, Mascalese, Insolia, e Catarratto*. Ettari vitati: 4



vendita non autorizzata: Me

SALINA BIANCO Tenuta Valdichiesa   Catarratto, Insolia...	BIO	2024
SALINA BIANCO Ambra   Insolia, Catarratto	BIO	2024
SALINA BIANCO Léne   Malvasia delle Lipari	BIO	2024
SALINA ROSSO Tenuta Ruvoli   Nerello Mascalese, Nerello Cappuccio...	BIO	2019
0,500   MALVASIA DELLE LIPARI Passito   Malvasia, Cornito Nero   Macerato	BIO	2020

	contenuto	€
CAPPERI PICCOLI AL SALE MARINO calibro 7	BIO	in busta 500 g
CAPPERI MISTI AL SALE MARINO calibro 7 e 10	BIO	in busta 500 g
FOGLIE DI CAPPERI Germogli al sale	BIO	in busta 150 g
SALE DI TRAPANI AL CAPPERO DI SALINA		in busta 150 g
GRANIGLIA DI CAPPERI DI SALINA AL SALE MARINO	BIO	in busta 50 g



## DIMORE - TERRE DI GIURFO - Licodia Eubea (Ct)

L'azienda si trova in una terra antica e vocata che si estende tra Licodia Eubea e la provincia Iblea, lungo la Valle del fiume Dirillo. Oggi è gestita da *Achille* che, assieme alla sua splendida famiglia, lavora con l'urgenza di fare sempre meglio in cantina e tra i filari. Un punto di forza è il terreno eterogeneo con altimetrie che vanno dai 500 m/slm per i vini della provincia di Iblea e i 600 m/slm per quelli ottenuti sull'Etna. Le varietà tradizionali come *Nero d'Avola*, *Frappato* e *Nerello Mascalese* vengono prodotte attuando l'agricoltura biologica già da diversi anni. I vini sono sinceri e accoglienti come *Achille*.

Ettari vitati: 36

esclusiva in Italia tranne: Ct

vendita non autorizzata: Ct



ROSATO FRAPPATO Tarakè M.M. 2024

INSOLIA Alakì 2024

GRILLO Sullicenti 2024



ETNA BIANCO Nardalici 2024

NERO D'AVOLA Alakì 2023

NERO D'AVOLA Kudyah 2022

FRAPPATO Belsito 2023

CERASUOLO DI VITTORIA Maskarìa 2019



ETNA ROSSO Nardalici 2020

SYRAH Ronna 2023



## FAUSTA MANSIO - Siracusa

Fondata dai Corinzi nel 734-733 a.C., Siracusa rappresenta una delle culle del Mediterraneo delle uve *Moscato*, prevalentemente *Moscato Bianco*. La grande aromaticità, sempre elegante, dei vini prodotti ha consentito a quest'area produttiva, per oltre duemila anni, di rimanere sempre attuale. *Olaf*, guida questa azienda familiare nata nel 1999 e che sorge in una delle più belle zone vinicole del siracusano: la Val d'Anapo, nota fin dall'antichità per la presenza del papiro e particolarmente vocata alla viticoltura. I vigneti sono ubicati su terreni collinari, di natura prettamente argillosa, ventilati dalle brezze marine.

Ettari vitati: 7

vendita non autorizzata: Sicilia



BIANCO Apollo BIO 2022

MOSCATO BIANCO SECCO Micol BIO 2024

NERO D'AVOLA Petti Rosso BIO 2022

0,500 | MOSCATO Passito BIO s.a.



## FERRANDES - Pantelleria (Tp) | Isola di Pantelleria

"Il nome della mia isola deriva dall'arabo Bint Ar-Riàh e significa Figlia del vento, un vento che arriva da lontano, che gonfia le vele e gli orizzonti della mente e dell'anima." Così ama raccontare Salvatore, sintetizzando con parole semplici ma profonde l'essenza del suo mondo e di sé stesso. Qui, su questa terra battuta dal vento e intrisa di storia, coltiva il *Moscato di Alessandria* seguendo metodi arabi e lo vinifica con conoscenze dei suoi antenati dell'Aragona (attuale Catalogna), una sintesi di tradizione, passione e spirito di unicità.

Ettari vitati: 2

esclusiva in Italia tranne: Sicilia

vendita non autorizzata: Sicilia



0,375 | PASSITO DI PANTELLERIA



Annate e prezzi verranno comunicati al momento della disponibilità



## FEUDO DISISA - Monreale (Pa)

Nel territorio collinare dell'Agro di Monreale, decantato dagli antichi emiri e protagonista di leggende popolari, sorge Feudo Disisa che appartiene, da quasi due secoli, alla famiglia *Di Lorenzo*, giunta ormai alla quinta generazione. In questo paesaggio colorato dalle vigne storiche, come il *Catarratto* e l'*Insolia*, e sperimentali, come lo *Chardonnay*, mitigato da un clima collinare e dalla vicinanza del mare, i vini prodotti a Disisa sono caratterizzati da una sapiente tradizione e trovano la loro massima espressione in queste terre, da sempre simbolo di abbondanza.

Ettari vitati: 150

esclusiva in Italia tranne: Sicilia



●●	BRUT M.C.   Chardonnay		s.a.
●●	PAS DOSÈ Renè M.C.   Chardonnay	20+4 PREZZO PROMO	2016
///	GRILLO		2024
///	CHARA   Catarratto, Insolia	33+3 PREZZO PROMO	2024
●●	LAURI Frizzante M.M.   Catarratto, Insolia, Chardonnay		s.a.
///	CATARRATTO Lu Bancu		2024
///	FIANO Terra delle Fate		2024
///	CHARDONNAY		2024
///	NERO D'AVOLA Rosato Grecu di Livanti	33+3 PREZZO PROMO	2024
///	NERO D'AVOLA	33+3 PREZZO PROMO	2023
///	NERO D'AVOLA Vuarìa		2021
///	SYRAH Adhara		2024
///	SYRAH Roano	20+4 PREZZO PROMO	2018
///	PERRICONE Granmassenti	20+4 PREZZO PROMO	2021
///	0,500   GRILLO Krysos Vendemmia Tardiva		2022

	fruttato	contenuto	€
EXTRAVERGINE DI OLIVA   Cerasuola	medio	0,500	



## HIBISCUS - Ustica (Pa) | Isola di Ustica

Una piccola realtà su un'isola magica, l'azienda è l'unica a svolgere tutto il processo produttivo, dalla coltivazione alla vinificazione, sull'isola di Ustica. I vini, che sanno di mare e vulcani, conservano tutti i pregi e sapori delle antiche uve dell'area. La produzione è strettamente legata al territorio, unico ma anche impervio, che ha richiesto l'utilizzo di pratiche adatte a salvaguardarlo, ma come dicono Margherita e Vito «Vivere su un'isola è una sfida ma anche un privilegio, come tutto ciò che è veramente interessante».

Ettari vitati di proprietà: 3,5

esclusiva: Italia



/// ▶	L'ISOLA BIANCO   Catarratto, Inzolia	2024
/// ▶	ONDE DI SOLE   Grillo	2024
/// ▶	ZIBIBBO Grotta dell'Oro	2025 da maggio
/// ▶	L'ISOLA ROSATO   Nero d'Avola, Syrah	2024
/// ▶	0,375   ZIBIBBO Passito Zhabib	2023

	contenuto	€
LENTICCHIE DI USTICA <i>da luglio</i>	BIO in busta 500 g	9.00



## I CUSTODI DELLE VIGNE DELL'ETNA - Solicchiata (Ct)

L'Etna ha fatto innamorare Mario Paoluzi, romano di nascita ed etneo di adozione. Custodire vuol dire preservare il territorio, mantenere le tradizioni e rispettare la cultura di un luogo; questi valori guidano l'azienda e sono alla base della propria visione di fare vino. Oggi, l'azienda possiede i propri vigneti in diversi versanti della "Muntagna" cercando di valorizzare le qualità del territorio. Nel versante Nord, e più precisamente nelle Contrade Moganazzi e Feudo di Mezzo (Castiglione di Sicilia), in cui sono presenti viti che superano i 200 anni di età, vengono prodotti i vini rossi più longevi. Mentre nel versante Est, viene coltivato prevalentemente il Carricante, dove trova una delle massime espressioni di eleganza e complessità nelle contrade Mertoli e Taverna (Mascali) e in contrada in Caselle (Milo) dove nasce l'Etna bianco Superiore.

Ettari vitati: 18

esclusiva in Italia tranne: Mi città, Rn, Marche



///	ETNA BIANCO Aedes	2025 da aprile
///	ETNA BIANCO Ante 1,500   astuccio cartone	2022 2022
///	ETNA BIANCO SUPERIORE Imbris	2020
///	ETNA ROSATO Alnus	2024
///	NERELLO CAPPuccio Terre Siciliane	2022
///	ETNA ROSSO Pistus 1,500   astuccio cartone	2024 2022
///	ETNA ROSSO Aetneus 1,500	2020 2019
///	ETNA ROSSO RISERVA Saeculare	2014

Sono disponibili su ordinazione grandi formati



## I VIGNERI Salvo Foti - Milo (Ct)

Vigneti coltivati ad alberello etneo su un terreno sabbioso vulcanico. Lo spirito operoso della *Famiglia Foti* è legato al piacere di fare bene, senza frenesie, in armonia con sé stessi e con l'ambiente circostante: paesaggio, natura, il vulcano Etna, di cui si è parte, non al di sopra. I Vigneri è un sistema organico di fare vitivinicoltura nel rispetto dell'Uomo e dell'ambiente in cui si trova. Vuole fortemente che i vini siano l'essenza più pura dell'ambiente e dell'antichissima civiltà vitivinicola. I risultati sono vini con l'anima, essenza pura dell'ambiente e della civiltà vinicola antichissima di questi luoghi. *Salvo* ne è custode, nelle tecniche e nella filosofia che riassume con queste parole: un vino umano, prodotto dall'uomo, per l'uomo nel rispetto dell'uomo e dell'ambiente. Ettari vitati: 7



esclusiva in Italia con Ct. (Taormina), Pa

vendita non autorizzata: Sicilia tranne Ct. (Taormina), Pa

	▶ AURORA   Carricante	s.a.
	▶ CARRICANTE VignadiMilo 1,500	2022 2023
	▶ PALMENTO CASELLE   Carricante	2022
	▶ VINUDILICE   Alicante, Grecanico, Minnella e altre varietà	2024
	▶ I VIGNERI   Nerello Mascalese, Nerello Cappuccio, Alicante, "Francisi" 1,500	2024 2024
	▶ ETNA ROSSO Vinupetra   Nerello Mascalese, Nerello Cappuccio, Alicante, "Francisi" 1,500	2023 2023
	▶ VINUPETRA VITICENTENARIE	2022

## I VIGNERI SALVO FOTI



Vigneto a Milo (Ct)



## PUNTA ARIA - Isola di Vulcano (Me)

Vulcano, origine del termine oggi applicato per tutti i vulcani nel mondo, è la più meridionale delle Isole Eolie. La sua frequente attività nell'epoca classica ha ispirato i greci nel supporre che il Dio di Fuoco, Efesto, lavorasse nella sua forgia all'interno del cono attivo. *Mauro Pollastri*, milanese di nascita ma vulcanaro di adozione, dal 2014 guida con "vulcanica" energia questa piccola azienda. Unica cantina attiva sull'isola, abbandonata per 50 anni, ha ripreso vita nel 2014, grazie al lavoro del papà di Mauro che a partire della fine degli anni '90 ha acquistato la terra reimpiantando i vigneti. Dal 2015 l'azienda è certificata BIO. La parola d'ordine di Mauro? *Malvasia delle Lipari*. Ettari vitati: 5



vendita non autorizzata: Mi

SALINA Francangelo | Malvasia BIO 2024

0,375 | MALVASIA DELLE LIPARI Decima Espressione BIO 2023



## TENUTA SAN GIAIME - Gangi (Pa)

Gangi è un comune palermitano nelle alte Madonie. Situato nell'entroterra occidentale della Sicilia, a 1000 mt sul livello del mare, è poco distante in linea d'aria dall'Etna ad est e dal Mar Mediterraneo a nord, entrambi visibili all'orizzonte. Pochi sanno che a Gangi si produce vino ad oltre 1000 mt. Nel 2006, la *Famiglia Cicco* ha deciso di ridare vita ai vigneti di Famiglia, scegliendo di ripartire nel 2006 dal *Syrah*, in omaggio ai pellegrini persiani, che portandolo come dono, transitavano dalla Sicilia per raggiungere la Via Francigena, passando proprio dal territorio di San Giaime (traduzione dialettale del nome spagnolo "Jaime" con il quale veniva chiamato il Santo Spagnolo) diretti a Santiago. Oltre a vigneti e oliveti, l'azienda cura seminativi di grani antichi siciliani, garantendo il mantenimento di un paesaggio immutato nei secoli.

Ettari vitati: 7

esclusiva in Italia tranne: Pa



EXTRA BRUT Sotto Sale M.C. | Carricante NOVITÀ 2022

GRILLO G BIO 2023

SYRAH S BIO 2022

PINOT NOIR N BIO 2022

NERELLO MASCALESE M BIO 2022



## GIBADDA - Arbus (Su)

Il mare, la terra e il vino: ecco gli ingredienti che hanno consentito a *Luigi* e *Patricia*, ristoratori a Venezia, di creare in Sardegna nel 2014 Gibbada. *Luigi*, imprenditore nato e cresciuto ad Arbus, amante del vino fa il ristoratore a Venezia ma, come Ulisse, al richiamo della sua Isola nel 2014, è ritornato ad Arbus dove, insieme alla moglie *Patricia*, ha acquistato e ristrutturato un antico vigneto semiabbandonato, salvaguardando su terreni a disfacimento granitico, vigneti coltivati ad alberello e a guyot e ulivi. Oggi la sua vita si alterna tra la rinomata Trattoria Anzolo Raffaele, nell'omonimo campo del sestiere di Dorsoduro a Venezia, e Arbus dove con passione e con l'aiuto di *Paolo* contribuisce a mantenere vivo questo prezioso paesaggio del sud della Sardegna.

Ettari vitati: 4

vendita non autorizzata: Pd



✓	VERMENTINO DI SARDEGNA	2024
✓	ISOLA DEI NURAGHI ROSSO Mommotino   Vitigni autoctoni a bacca rossa	2022
✓	ISOLA DEI NURAGHI ROSSO Mommoti   Vitigni autoctoni a bacca rossa	2021

✓	0,375   ISOLA DEI NURAGHI Sorbino   Nasco	<b>NOVITÀ</b>	2024
---	---	---------------	------

	fruttato	contenuto	€
0,500   EXTRAVERGINE DI OLIVA S'Obia   Bosana e Nera di Gonnos	medio	0,500	



QUARTOMORO DI SARDEGNA

Dettaglio di una vecchia vite



## QUARTOMORO DI SARDEGNA - Marrubiu (Or)

Nata nel 2009 come cantina didattica, questa azienda, fondata da *Piero* e *Luciana* col prezioso contributo di *Alberto* e *Violante*, è oggi simbolo della biodiversità sarda e delle sue numerose sinergie e contaminazioni culturali. L'impegno è quello di esprimere l'integrità dei processi naturali, valorizzando l'uso di strumenti artigianali, ereditati dai nonni, mettendo in evidenza tutte le note varietali delle uve. Le sfumature dei terreni di diversa origine (vulcanica, granitica, argillosa-calcareo, ...) assieme alle tecniche di affinamento vecchie e moderne esprimono la Sardegna ricca di valori, storie, sogni e tradizioni.

Ettari vitati: 12

esclusiva in Italia tranne: Sardegna

vendita non autorizzata: Sardegna



	Z Frizzante Sui Lieviti M.F.   da uva Vermentino non riportata in etichetta   <b>tappo corona</b>	s.a.
	Q BRUT M.C.   da uva Vermentino non riportata in etichetta	s.a.
	Q66 BRUT M.C.   da uva Vermentino non riportata in etichetta	2018

### Selezione ÒRRIU

(= intreccio di fili e canne "de sa domu sarda") esprime la tradizione vitivinicola della Sardegna, valorizza i vitigni sardi tradizionali vinificati con tecniche semplici e con il rispetto della qualità.

	VERNACCIA ISOLA DEI NURAGHI sulle Bucce   <b>Macerato</b>	2024
--	---	------

uva proveniente da vigne ad alberello e contro spalliera dell'Alto Campidano

La conoscenza, la curiosità e la qualità delle uve da vigna vecchia ci danno energia e producono "mutazioni sul tema"... il Vernaccia Valle Tirso *Sulle Bucce* fermenta per vari giorni insieme alle sue vinacce e diventa una nuova e antica espressione di un vitigno storico.

	VERMENTINO DI SARDEGNA Un Anno Dopo	2023
--	-------------------------------------	------

uva proveniente da vigne a contro spalliera su terreni granitici e su terreni vulcanici

Il Vermentino di Sardegna *Un Anno Dopo*, da uve coltivate su due vigne distinte: una su terreni granitici e l'altra su terreno vulcanico in *Alto Campidano*; è il «vino atteso» dopo lungo affinamento tra acciaio e bottiglia assume uno stile inconfondibile e identitario con un carattere *Mediterraneo*, accentuato da note di erbe officinali e balsamiche

	VERMENTINO DI SARDEGNA Veòr	2024
--	-----------------------------	------

uva proveniente da vigne a contro spalliera su terreni vulcanici - ossidiana - dell'Alto Campidano

	CANNONAU DI SARDEGNA Caòr   uva proveniente da vigne a contro spalliera dell'Alto Campidano	2023
--	---	------

### Collezione MEMORIE DI VITE

- vitigni e cloni dimenticati e non;
- vigne vecchie delle quali è stato preservato e propagato il corredo genetico;
- vinificazioni con l'uso di lieviti autoctoni.

	VRM VERMENTINO DI SARDEGNA   uva proveniente da vecchie vigne dell'Alto Campidano	2022
--	---	------

	NRG NURAGUS DI CAGLIARI   uva proveniente da vecchie vigne del basso Campidano   <b>Macerato</b>	2023
--	--	------

	SMD SEMIDANO DI SARDEGNA   uva proveniente da vecchie vigne dell'Alto Campidano   <b>Macerato</b>	2021
--	---	------

	NSC NASCO DI CAGLIARI	2023
--	-----------------------	------

da uve provenienti da vecchie vigne del Basso Campidano | **Macerato**

	BVL BOVALE ISOLA DEI NURAGHI   uva proveniente da vecchie vigne dell'Alto Campidano	2023
--	---	------

	CGN CAGNULARI ISOLA DEI NURAGHI   uva proveniente da vecchie vigne del Sassarese	2021
--	--	------

	CNS CANNONAU DI SARDEGNA   uva proveniente da vecchie vigne del Nuorese	2021
--	---	------

	CRG CARIGNANO ISOLA DEI NURAGHI   da uve proveniente da vigne site a Sant'Antioco	2023
--	---	------

	MNC MONICA DI SARDEGNA   uva proveniente da vecchie vigne dell'Alto Campidano	2023
--	---	------

	MRS MURISTEDDU ISOLA DEI NURAGHI   uva proveniente da vecchie vigne dal Mandrolisai	2023
--	---	------



## TANCA GIOIA CARLOFORTE - Carloforte (Su) | Isola di San Pietro

Da anni *Carlo* e *Umberto* frequentavano la stupenda Isola di San Pietro e accarezzavano l'idea di potervi coltivare una vigna per la riproduzione di vitigni storici come il *Bovaleddu*, il *Nasco* aromatico e il *Carignano*. Finalmente nel 2003 il sogno è diventato realtà con la costituzione della società e con il primo impianto su terreno di origine vulcanica e di composizione sabbiosa, che ha consentito la coltivazione a Piede Franco. L'esposizione al maestrale, il calore del sole, gli appezzamenti ricavati in mezzo alla macchia mediterranea con il profumo dei Mirti e dei Pini d'Aleppo che crescono tutto attorno donano ai vini *U-Tabarka* una particolare varietà di sapori e di profumi.

Ettari vitati: 6



VERMENTINO DI SARDEGNA BRUT Tabarkino M.M.

2024



VERMENTINO DI SARDEGNA Ventou de Ma

2025



VERMENTINO DI SARDEGNA Giancu

2024



MOSCATO DI SARDEGNA Gioia

2022



CARIGNANO DEL SULCIS Russu

30+6 PREZZO PROMO

2022



BOVALE Ciù Roussu

2023

	contenuto	astuccio	gradi	accisa	imponibile	€
MIRTO BIANCO	0,700		28%			
MIRTO ROSSO	0,700		28%			



## TENUTE ÓLBIOS - Olbia

Ólbios significa terra felice, prospera, ricca. È il nome che gli antichi Greci diedero alla terra che *Daniela Pinna* con passione e dedizione cura. Una storia lunga quella della vite in Sardegna ed emozionante è pensare come la vite, grazie alla tenacia di persone come *Daniela*, sia un elemento imprescindibile nel fragile ecosistema dell'isola. La cantina sorge nel nord-est della Sardegna, ad Olbia, nella sub-regione della Gallura, territorio particolarmente vocato alla produzione del *Vermentino* che, in questa terra, riesce a esprimere al meglio le sue caratteristiche figlie del granito, del mare e del vento. Non è un caso che il *Vermentino di Gallura* sia uno dei vini italiani tutelati dalla DOCG. L'obiettivo di *Daniela* è una vinificazione che sia il più pura possibile, per ottenere dei vini che trasmettano il legame profondo con la terra d'origine e salvaguardare l'ambiente.

Ettari vitati: 50

vendita non autorizzata: Sardegna



✓	VERMENTINO DI GALLURA SUPERIORE Lupus in Fabula   tappo vetro	BIOVEGAN	2025
✓	VERMENTINO DI GALLURA In Vino Veritas   tappo vetro	BIOVEGAN	2013
✓	CANNONAU DI SARDEGNA Cavè Rosè di una Notte   tappo vetro	NOVITÀ BIOVEGAN	2023
✓	COLLI DEL LIMBARA ROSSO MURISTELLU Amur	BIOVEGAN	2021
✓	COLLI DEL LIMBARA ROSSO Cangrande.17   Muristellu, Uve autoctone	BIOVEGAN	2019
✓	COLLI DEL LIMBARA ROSSO Nessuno   Muristellu, Uve autoctone, Cabernet Sauvignon	BIOVEGAN	2019



SISTEMA DI QUALITÀ NAZIONALI  
PRODUZIONE INTEGRATA



## SANTADI - Santadi (Su)

Fondata nel 1960, questa cantina, che ha contribuito a far conoscere al mondo la regione del Sulcis attraverso gli sforzi e la passione di *Antonello Pilloni* e la consulenza dell'enologo *Giacomo Tachis*, ha voluto fare del *Carignano*, appartenente anche al progetto *Vini Estremi*, il vessillo dell'identità di queste terre, senza ovviamente trascurare le altre varietà regionali. Le varietà d'uva tradizionali del Sulcis rappresentano un patrimonio storico che, per essere mantenuto, richiede attenzione particolare e grande professionalità da parte dei soci produttori. Ettari vitati: 550

esclusiva: Italia



**CARIGNANO DEL SULCIS** Baie di Palmas 2023

esclusiva in Italia tranne: Vb, Lombardia, Fi, Po, Pt, Rm, Sardegna  
vendita non autorizzata: Vb, Lombardia, Fi, Po, Pt, Rm, Sardegna



**SOLAIS BRUT Grand Cuvée M.C.** 33+3 PREZZO PROMO s.a.  
da uva Vermentino non riportata in etichetta

**VERMENTINO DI SARDEGNA** Villa Solais | **tappo vite** 33+3 PREZZO PROMO 2024

**VERMENTINO DI SARDEGNA** Cala Silente 0,375 33+3 PREZZO PROMO 2024  
2024

**NURAGUS DI CAGLIARI** Pedraia | **tappo vite** 2024

**VILLA DI CHIESA** | Vermentino, Chardonnay 2024

1,500 | **ANGHELIA BIANCO** | Vermentino, Nuragus | **tappo vite** 33+3 PREZZO PROMO 2024

**CARIGNANO DEL SULCIS ROSATO** Tre Torri 33+3 PREZZO PROMO 2024



**CARIGNANO DEL SULCIS ROSATO** Froris 2024

**MONICA DI SARDEGNA** Antigua 2024

**CARIGNANO DEL SULCIS** Grotta Rossa 33+3 PREZZO PROMO 2023

**CARIGNANO DEL SULCIS** Riserva Rocca Rubia 2022  
0,375 2022  
1,500 2021  
3,000 | **cassa legno** 2022

**CARIGNANO DEL SULCIS SUPERIORE** Terre Brune 2020  
0,375 2019  
1,500 2019  
3,000 | **cassa legno** 2020

**CANNONAU DI SARDEGNA** Noras 2022

**ARAJA** | Carignano, Sangiovese 2023

1,500 | **ANGHELIA ROSSO** | Carignano, Monica | **tappo vite** 33+3 PREZZO PROMO 2024

0,375 | **LATINIA Vendemmia Tardiva** | Nasco | **astuccio cartone** 2019

0,500 | **FESTA NORIA** Liquoroso | da uve rosse autoctone | **astuccio cartone** s.a.



## VIKEVIKE - Mamoiada (Nu)

Nel cuore della Barbagia, in provincia di Nuoro, c'è un piccolo paesino: Mamoiada... e non è solo il paese dei *Mamuthones*. Il territorio di Mamoiada ha un'antica e sconosciuta tradizione vitivinicola. I vigneti sono a un'altitudine media di 736 m/slm, i suoi terreni sono di natura granitica. Il vitigno più coltivato è il *Cannonau* ma esiste una rara varietà quasi scomparsa: la *Granazza*. *Simone Sedilesu*, giovane enologo nativo di Mamoiada, dopo diverse esperienze all'estero, ha deciso di creare la propria cantina dando voce e luce a un'area di elezione del *Cannonau*. Il motto di *Simone*? Terra, Uva e Mani! Ettari vitati: 5

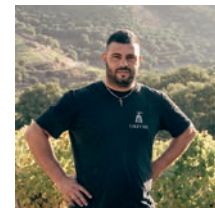

**BARBAGIA BIANCO** | Granazza **BIO** 2024

**BARBAGIA ROSSO** Ghirada Fittiloghe **BIO** 2021

**BARBAGIA ROSSO** Ghirada Gurguruò **BIO** 2023

**BARBAGIA ROSSO** Ghirada Istevene **BIO** 2021

Sono disponibili su ordinazione grandi formati



SIMPSONS WINE ESTATE



ESTERI

WINNI



INGHILTERRA - CANTERBURY

# CHAMPAGNE

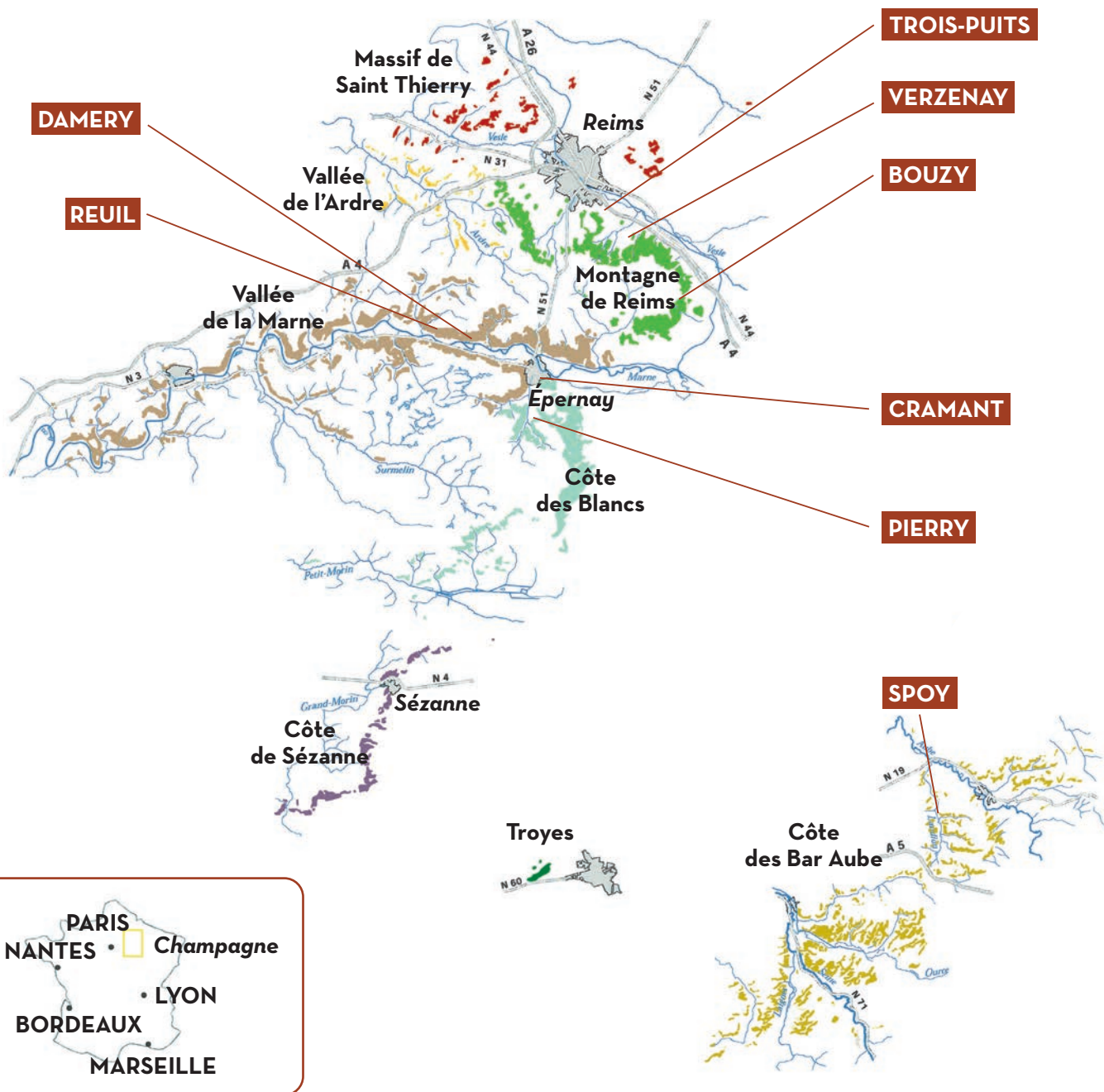

FRANCIA



## CHAMPAGNE MALLOL - Cramant

Nel 2015 Bernard Mallol, dopo anni di guida della maison, ha lasciato le redini a suo figlio Grégory, determinato a fare valere il suo essere *récoltant manipulateur*, oggi gode di un nuovo impulso di energia e di stile grazie all'arrivo in azienda della moglie Estelle. La cantina ha sede a Cramant, uno dei villaggi più evocativi e conosciuti per la produzione di Champagne della Côte des Blancs. Tutta la produzione è classificata Grand Cru di Cramant e dell'adiacente villaggio Chouilly. I vini sono incredibilmente minerali e complessi.  
Ettari vitati: 7

## Côte des Blancs



•••	BRUT GRAND CRU BLANC DE BLANCS Infini		s.a.
•••	EXTRA BRUT GRAND CRU BLANC DE BLANCS Amplitude		s.a.
•••	EXTRA BRUT GRAND CRU BLANC DE BLANCS Intégral Millésime	NOVITÀ	2015
•••	EXTRA BRUT GRAND CRU Les Gouttes D'or 84 mesi   Cru del comune di Cramant		s.a.
•••	EXTRA BRUT GRAND CRU BLANC DE BLANCS Le Mont Aigu Millésime	NOVITÀ	2014
•••	BRUT ROSE' DES BLANCS GRAND CRU Coeur de Carie Rosè   Chardonnay, Pinot Nero		s.a.



## CASTERS Louis - Damery

Si tratta di una cantina storica della Valle della Marna, fondata nel lontano 1857 grazie all'attività di *Eugène Cadel*, che desiderava creare il proprio vino e occuparsi personalmente della commercializzazione delle bottiglie, seguendo ogni fase del processo produttivo con cura e dedizione. La maison, costruita sui solidi valori della famiglia e sul rispetto delle tradizioni vinicole, ha da sempre privilegiato l'uso di metodi classici per la produzione dei suoi vini. I vini realizzati sono caratterizzati da precisione ed eleganza, esprimendo al contempo l'identità del territorio e la maestria artigianale dell'azienda.

Ettari vitati: 10

## Vallée de la Marne



	BRUT Grande Réserve   Chardonnay	s.a.
	BRUT Sélection   Pinot Noir	s.a.
	BRUT Cuvée Supérieure   Pinot Meunier	s.a.
	ROSÉ BRUT Sélection   Chardonnay, Pinot Noir, Pinot Meunier	s.a.

0,750 | astuccio bottiglia singola



## DOURDON-VIEILLARD - Reuil

*Fabienne Dourdon* gestisce vigneti suddivisi in 62 particelle, coltivate principalmente a *Chardonnay*, *Meunier Noir* e *Pinot Noir*, distribuite su diverse altitudini e con esposizioni differenti. Questa varietà di particelle, unita alla cura meticolosa e prevalentemente artigianale del lavoro in cantina, le consente di valorizzare ogni singolo terroir e le caratteristiche uniche di ciascun vigneto. *Fabienne* riesce così a realizzare assemblaggi straordinariamente equilibrati e distintivi, che rappresentano in maniera autentica il carattere e l'identità del territorio della Vallée de la Marne.

Ettari vitati: 9,5



	BRUT Millésime Blanc de Blancs	2018
	BRUT Tradition   Pinot Meunier, Pinot Noir, Chardonnay	s.a.
	0,375	s.a.
	BRUT Grande Réserve   Chardonnay, Pinot Meunier, Pinot Noir	s.a.
	1,500	s.a.
	3,000	s.a.
	BRUT Prestige Millésime   Chardonnay, Pinot Noir, Pinot Meunier	2017
	ROSÉ BRUT Intense   Pinot Meunier, Pinot Noir	s.a.



## CHAMPAGNE PAUL BERTHELOT - Pierry

Fondata nel 1884, la Maison Paul Berthelot, oggi alla sesta generazione, lavora 16 ettari di vigneti tra Dizy e Avenay e ad Aÿ, classificati rispettivamente come Premier Cru e come Grand Cru. Gli ingredienti alla base del successo dell'azienda sono, senza dubbio, una visione dinamica capace di adattarsi ai tempi e alla storia, una ricerca meticolosa nel dettaglio dalla gestione del vigneto alla cura della veste della bottiglia e, non per ultimo, la grande capacità di trasmettere, di generazione in generazione, dinamismo ed eleganza al lavoro di ogni giorno da oltre 140 anni.

Ettari vitati: 16



	BRUT Cuvée De Réserve   Pinot Meunier, Pinot Noir, Chardonnay	s.a.
	EXTRA-BRUT Cuvée 1er Cru   Pinot Noir, Chardonnay	s.a.
	BRUT Cuvée Blason D'or - Grand Cru   Chardonnay, Pinot Noir	s.a.
	BRUT Cuvée Blanc De Noirs 1er Cru   Pinot Meunier	s.a.
	BRUT NATURE Cuvée La Marquise   Chardonnay	s.a.



## CHAMPAGNE BINON-COQUARD - Spoy

È nella regione dell'Aube che si manifesta la verve giovane e dinamica dei promettenti produttori di Champagne, *Maxime e Cyrielle*, i quali, a partire dal 2000, portano avanti con passione e creatività la loro interpretazione dei vini della zona. La loro produzione, pur essendo recente, si innesta su una storia vitivinicola che affonda le radici nel 1669, richiamando tradizione e continuità nel territorio. Il connubio tra energia giovane, rispetto della tradizione e attenzione alla qualità, contribuisce a dare vita a Champagne dall'identità chiara e dal carattere distintivo.

Ettari vitati: 6,5



CLASSIC BRUT | Pinot Noir, Pinot Meunier, Chardonnay

s.a.



EXTRA PINOT NOIR ZERO DOSAGE | Pinot Noir

s.a.



BRUT ESPRIT SOLERA | Pinot Noir

s.a.

## Côte des Bar Aube



## CHAMPAGNE LARNAUDIE-HIRAUT



Paesaggio vitato a Trois-Puits, Francia



## CHAMPAGNE LARNAUDIE-HIRAULT - Trois-Puits

A Trois-Puits, villaggio classé Premier Cru de la Montagne de Reims, *Clarisse* e *Michael Larnaudie*, Recoltants Manipulants, gestiscono con passione e determinazione questa piccola Maison con pratiche di coltivazione e vinificazione rispettose dell'ambiente. Questa piccola Maison è stata premiata con l'ottenimento della certificazione *High Environmental Value and Sustainable Viticulture in Champagne*. Così spiegano il loro lavoro: *Limitando il nostro impatto sul pianeta, promuoviamo così l'espressione del nostro terroir e offriamo Champagne autentici e fedeli alle nostre convinzioni.*  
Ettari vitati: 6,5

## Montagne de Reims

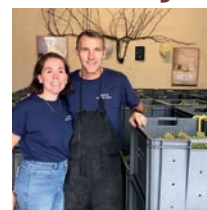

●●	BRUT Tradition Les 3 Puits Premier Cru	S.a.
	1,500	S.a.
	3,000   <b>cassa legno</b>	S.a.
●●●	BRUT NATURE ZERO DOSAGE Premier Cru	S.a.
●●●	PINOT MEUNIER Premier Cru	S.a.
●●●	BRUT Blanc de Noir Premier Cru	S.a.
●●●	EXTRA BRUT Millesimé La Mont Ferrè Premier Cru	2018
●●●	EXTRA BRUT Blanc de Blanc Premier Cru Les Croix	2016
●●●	BRUT ROSÉ Premier Cru	S.a.



## VESSELLE Georges - Bouzy

«Bouzy è la culla del Pinot Nero nello Champagne, "ai piedi della Montagne di Reims, si trovano i 17 ettari di proprietà distribuiti per oltre la metà sulla collina intorno al villaggio. L'esposizione è perfetta e il vigneto vanta la denominazione Grand Cru. La cantina di famiglia esiste da diverse generazioni e oggi io e mio fratello Eric, figli di *Georges Vesselle*, stiamo portando avanti con passione il lavoro di nostro padre. Il *Pinot Nero* rappresenta il 90% delle varietà di uva presenti nella tenuta ed è uno dei fondamentali dell'identità della casa. Si distingue per la sua finezza e il suo fruttato, produce vini dotati di grande eleganza. Lo *Chardonnay* anche se prodotto in quantità minore è molto importante nei blend dello champagne. Bouzy è famosa per i suoi champagne, ma anche per i suoi vini rossi (Coteaux Champenois) che hanno acquisito un nome proprio: Bouzy Rouge».

*Bruno Vesselle*



Ettari vitati: 17

●●	BRUT Grand Cru   90% Pinot Noir, 10% Chardonnay	S.a.
	0,375	S.a.
	1,500   <b>astuccio cartone</b>	S.a.
●●●	BRUT NATURE Grand Cru Millésime   90% Pinot Noir, 10% Chardonnay	2018
●●●	BRUT Grand Cru Millésime   90% Pinot Noir, 10% Chardonnay	2018
●●●	EXTRA BRUT Grand Cru Blanc de Noirs   100% Pinot Noir   <b>astuccio cartone</b>	S.a.
●●●	EXTRA BRUT Blanc de Blancs   100% Chardonnay   <b>astuccio cartone</b>	<b>NOVITÀ</b> S.a.
●●●	BRUT Cuvée Juline	S.a.
●●●	BRUT Confidence   <b>astuccio cartone</b>	2008
///	BOUZY ROUGE Coteaux Champenois   Pinot Noir	2016





## VIRGINIE T. - *Virginie Taittinger* - Verzenay

Con 160 anni di storia familiare in Champagne, il destino di *Virginie* era scritto. Figlia di *Claude Taittinger*, ex presidente del Champagne Taittinger, e di *Catherine de Suarez d'Aulan*, ex proprietaria dello Champagne Piper-Heidsieck, lascia nel 2006 la Maison dopo 21 anni di lavoro e crea il proprio marchio *Virginie T.* Ho imparato da mio padre a comprendere e amare con passione lo Champagne e la regione di Champagne. Adesso creo ed elaboro con mio figlio *Ferdinand*, delle *Grandi Cuvée di Champagne*, per sedurre le nuove generazioni di clienti che amano la modernità... dice con orgoglio. Progetto guidato da *Virginie Taittinger* e *Ferdinand Pougatch-Taittinger*, chef de cave. Ettari vitati: 5



●●	BRUT TRANSMISSION GRAND MILLÉSIMES   Pinot Nero, Chardonnay, Pinot Meunier		s.a.
●●	EXTRA BRUT Blanc de Blancs   Chardonnay		s.a.
●●●	BRUT NATURE VINTAGE   Pinot Nero, Chardonnay, Pinot Meunier	11+1 PREZZO PROMO	2009
●●●	EXTRA BRUT Blanc de Noirs Grand Cru   Pinot Nero	11+1 PREZZO PROMO	2018
●●●	BRUT Grand Cuvée V1 8 Ans   Pinot Nero, Chardonnay, Pinot Meunier	11+1 PREZZO PROMO	s.a.
●●●	ROSÉ BRUT   Chardonnay, Pinot Nero, Pinot Meunier		s.a.

0,750 | astuccio bottiglia singola

## VIRGINIE T. - VIRGINIE TAITTINGER



Castello di Virginie T. a Verzenay

## VAL DE LOIRE



### CHATEAU DE LA MULONNIERE - Beaulieu sur Layon

Le colline di Layon, situate nella parte più a sud della regione dell'Anjou, sono da sempre considerate il luogo ideale per la coltivazione dello *Chenin Blanc*, conosciuto localmente con il nome tradizionale di *Pineau de la Loire*. I vini di questa azienda si caratterizzano per complessità e profondità, esprimendo al meglio le potenzialità del territorio. Ogni bottiglia conferma come Layon sia un territorio storicamente vocato alla viticoltura e capace di regalare vini raffinati e di grande personalità.

Ettari vitati: 40

### Beaulieu sur Layon



	ETOILE FILANTE PÉTILLANT NATUREL   Chenin blanc   <b>tappo corona</b>	s.a.
	CHENIN BLANC Rock m'Roll	2024



### LA PERRIÈRE - Pouilly-sur-Loire

La Perrière è un progetto di famiglia, nato a Pouilly-sur-Loire con l'obiettivo di valorizzare i vini prodotti con uve *Sauvignon Blanc*, esprimendo così il carattere unico del territorio locale. Nel tempo, l'azienda è cresciuta e si è consolidata, diventando una vera e propria ambasciatrice di diversi terroir che compongono la splendida Valle della Loira, portando all'attenzione dei consumatori nazionali e internazionali la ricchezza e la varietà di questa storica regione vitivinicola.

Ettari vitati: 43



	CRÉMANT DE LOIRE BRUT Murano M.C.   Chenin, Chardonnay, Cabernet Franc	s.a.
	BLANC FUMÈ DE POUILLY   Sauvignon	2023
	SANCERRE Caillottes	2023
	SAUVIGNON La Petite Perrière   <b>tappo vite</b>	2024
	PINOT NOIR ROSÉ La Petite Perrière   <b>tappo vite</b>	2025
	PINOT NOIR La Petite Perrière   <b>tappo vite</b>	2024



### LAMBERT Béatrice et Pascal - Les Chesnaies - Cravant-les-Côteaux

«Praticiamo l'agricoltura biologica da quasi 20 anni, con l'obiettivo di rispettare profondamente la natura e i suoi ritmi. Oggi lavoriamo i vigneti in coltura biodinamica (dal 2005) per garantire l'equilibrio della terra e per creare condizioni di vita armoniose tra il suolo, le piante e l'ambiente circostante. Utilizziamo esclusivamente compost e preparazioni a base di erbe. I principali lavori in cantina, l'allevamento della vite e i trattamenti biodinamici sono fatti seguendo le fasi lunari. I nostri vini sono certificati Ecocert e Biodyvin».

Béatrice & Pascal Lambert



	BULLES LAMBERT BLANC DE NOIR M.C.   Cabernet Franc	<b>BIO</b>	s.a.
	CHENIN Le Droit CHINON   Chenin Blanc	<b>BIO</b>	2024
	CHINON ROUGE Les Terrasses   Cabernet Franc	<b>BIO</b>	2023
	CHINON ROUGE Les Perruches   Cabernet Franc	<b>BIO</b>	2021



## LANDRON Jo - La Haye-Fouassiere

Nel 2021, *Hélène*, la figlia di *Jo*, e il suo compagno *Nicolas* entrano a far parte dell'azienda, introducendo pecore per arricchire la biodiversità dei vigneti e aprendo così un nuovo capitolo per l'azienda. Per *Landron Jo*, il fondatore, il *Muscadet* deve essere l'espressione fedele del suo terroir soprattutto attraverso la sua nota firma minerale. La ricchezza e l'originalità del nostro vigneto risiedono nella sua diversità geologica e microclimatica. Solo il lavoro della terra e il rispetto della vite, attraverso la coltura biologica, permettono di esprimere questa personalità piena.

Joseph Landron



▶ **ATMOSPHÈRES M.C.** | Folle Blanche, Pinot Noir, Chardonnay **30+6 PREZZO PROMO** **BIO** s.a.

▶ **MUSCADET SÈVRE ET MAINE** Domaine De La Louvetrie | Melon de Bourgogne **BIO** 2023

▶ **MUSCADET SÈVRE ET MAINE** Selection Les Houx | Melon de Bourgogne **BIO** 2023



## REVERDY Pascal & Nicolas - Maimbray

*Pascal* ha rilevato l'azienda di famiglia nel 1985 e dal 1993 è affiancato dal fratello *Nicolas*. I due fratelli hanno reimpiantato alcuni appezzamenti di vigneto, restaurato i vecchi edifici della fattoria trasformandoli in cantina e sviluppato la vendita di tutti i vini. Dopo la morte accidentale di *Nicolas* nel 2007, *Sophie*, sua moglie, è entrata a far parte dell'azienda. «I nostri vigneti sono ricoperti di erba con piante graminacee di tipo festuca e poa. Questi tipi di erba vengono tagliati due volte all'anno. All'inizio della stagione utilizziamo un fertilizzante di tipo organico biologico. A fine stagione gli ultimi trattamenti sono solo a base di poltiglia bordolese e di zolfo».

Pascal & Nicolas Reverdy

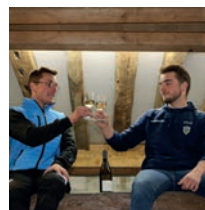

▶ **SANCERRE** Cuvée Terre de Maimbray | Sauvignon 2024

## ALSACE



## MEYER Julien - Nothalten

«Ogni passo del nostro lavoro tende a esprimere, nei nostri vini, il carattere estremo del territorio e il rispetto del suo equilibrio. L'essenza dei nostri vini proviene dall'energia della vite e da quella dei minerali. Trattiamo i "parassiti" della vite con prodotti naturali cercando di preservare l'ecosistema. I fertilizzanti utilizzati per mantenere il perfetto equilibrio del suolo sono esclusivamente organici (silice, compost, carbonato, basalto) o meccanici (fresatura, aratura, ossigenazione...). Un buon vino deve essere autosufficiente, richiede solo generosità, attenzione e pazienza».

Patrick Meyer



▶ **LES BULLES D'EMMA M.C.** s.a.

▶ **S&R ZELLBERG** | Sylvaner, Riesling | **Macerato** **BIO** 2021

▶ **RIESLING** Grittermatte | **Macerato** **BIO** 2018

▶ **GEWURZTRAMINER** Les Pucelles | **Macerato** **BIO** 2021

▶ **PINOT NOIR** Les Pierres Chaudes **BIO** 2022

▶ **LOULOU** | Pinot Gris, Pinot Noir **BIO** 2022



## BLANCK Paul - Kientzheim

Frédéric e Philippe Blanck coltivano le loro vigne senza l'utilizzo di prodotti chimici, guidati dal desiderio di ottenere la più autentica e chiara espressione del carattere di ogni parcella. La loro filosofia si fonda sul rispetto per la natura e sull'ascolto e del terroir. L'azienda si estende su 35 ettari complessivi, di cui ben 12 classificati come Grand Cru e altri 12 suddivisi in "zone di pregio" (lieux-dits), ognuna con le proprie peculiarità. I loro vini sono equilibrati, versatili e profondamente legati al territorio, capaci di raccontare, un viaggio attraverso le molteplici sfaccettature e l'eleganza dell'Alsazia.

Ettari vitati: 35



/// RIESLING   tappo vite	2024
/// RIESLING Patergarten	2022
/// RIESLING Grand Cru Sommerberg	2017
/// GEWÜRZTRAMINER   tappo vite	2023

## BOURGOGNE



### CHAUDE ECUELLE - Chemilly-sur-Serein

Prende il nome da una zona di pregio (lieu-dit) situata a sud di Chablis, dove si trovano molti dei vigneti dell'azienda, frammentati in numerose particelle che compongono un mosaico unico di terroir. È proprio da questi appezzamenti che nascono uve capaci di conferire ai vini non solo un'altissima qualità, ma anche quelle tipiche note minerali e iodate che caratterizzano la denominazione. Ogni membro della *Famiglia Vilain* partecipa attivamente al lavoro in vigna e in cantina, contribuendo con passione e competenza a trasportare l'identità autentica di questa zona direttamente nei calici degli estimatori di tutto il mondo.

Ettari vitati: 20



### Chablis



/// CHABLIS	2023
/// CHABLIS 1er Cru Montmains	2023



### DOMAINE SÉGUINOT Daniel - Maligny

Tutto ebbe inizio nel 1971, quando *Daniel* decise di dedicarsi alla coltivazione di piccole particelle di pochi ettari nei due più prestigiosi Premier Crus di Chablis: Fourchaume e Homme Mort. Con grande impegno e passione, iniziò così a ristrutturare le basi dell'azienda votata alla qualità e alla valorizzazione del territorio. Oggi, grazie al prezioso contributo delle figlie *Emilie* e *Laurence*, l'azienda ha continuato a crescere e consolidarsi, raggiungendo livelli qualitativi eccellenti.

Ettari vitati: 20



/// CHABLIS	2023
/// CHABLIS 1er Cru Fourchaume	2023



## DOMAINE DUFOULEUR Guy et Yvan - Nuits-Saint-Georges

Propriétaire récoltante di padre in figlio fin dal lontano 1596, la famiglia porta avanti una tradizione secolare fatta di dedizione e conoscenza profonda del territorio. I vigneti ricoprono numerose zone dando loro la possibilità di rappresentare, nei vini, le differenze dei vari territori. Fra questi ne abbiamo selezionati due: HAUTES CÔTES DE NUITS BLANC 16 Generation che nasce dai vigneti più alti della zona, capaci nelle annate più calde di produrre vini estremamente intriganti e il Nuits Saint Georges 1er Cru Les Poulettes che, a nostro avviso, rappresenta una delle migliori espressioni dei vigneti della Côte de Nuits.

Ettari vitati: 28

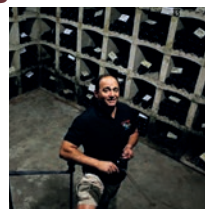

HAUTES CÔTES DE NUITS BLANC 16 Generation	2023
HAUTES CÔTES DE NUITS 16 Generation	2023
NUITS SAINT GEORGES 1er Cru Les Crots	2021



## CHATEAU DE MELIN - Auxey-Duresses

In Borgogna il vino è spesso un affare di famiglia e *Château de Melin* non fa eccezione! Alla sesta generazione di viticoltori della valle del Maranges (a sud della Côte de Beaune), *Arnaud Derats*, dopo una carriera di 10 anni da ingegnere è stato catturato dalla tradizione di famiglia. Nel 2000 con la moglie *Hélène*, dopo aver acquistato Château de Melin ad Auxey-Duresses, scrive una nuova pagina del libro di famiglia, impostando la gestione dei vigneti in una logica di sostenibilità ambientale abbracciando l'agricoltura biologica. Costruito nel 1551 dalla famiglia *Rozereau*, dopo essere stato metà del '900 proprietà della parrocchia d'Aubervilliers, il castello torna oggi a custodire le botti di vino che da secoli caratterizzano questo angolo di Borgogna.

Ettari vitati: 26

### Côte de Beaune



BOURGOGNE HAUTES CÔTES DE BEAUNE	BIO	2023
SAINT ROMAIN Sous Château	BIO	2022
GEVREY CHAMBERTIN	NOVITÀ BIO	2023



## DOMAINE CAPUANO FERRERI - Santenay

Domaine Capuano Ferreri nasce nel 1987, grazie all'incontro tra l'enologo *Gino Capuano* e l'ex calciatore *Jean-Marc Ferrer*, un'unione di competenza tecnica e passione che ha dato vita a un progetto vinicolo distintivo. I vigneti dell'azienda sono costituiti interamente da Crus, selezionati con cura per esprimere al meglio le peculiarità del territorio. La coltivazione si concentra principalmente nella Côte de Beaune, nelle prestigiose zone di Santenay, Chassagne-Montrachet e Pommard.

Ettari vitati: 14



BOURGOGNE CHARDONNAY		2022
CHASSAGNE MONTRACHET	NOVITÀ	2024
BOURGOGNE PINOT NERO	NOVITÀ	2024
SANTENAY		2022



## DOMAINE PIGUET CHOUET - Auxey-Duresses

Una storia di famiglie e alleanze, un percorso che dal 1360 arriva fino ai nostri giorni. Per molte generazioni i *Chouet* e i *Piguet* hanno coltivato viti, con loro crus, a *Meursault* e ad *Auxey-Duresses*. Nel 1981, il matrimonio tra *Anne Marye* e *Max* ha dato vita a alla *Piguet-Chouet*, un'unione che mira a combinare modernismo e tradizione. Tra i gioielli di famiglia brilla il *Volnay*, il più femminile dei vini della Côte de Beaune per dolcezza ed eleganza dei suoi tannini citando i produttori una mano di ferro con un guanto di velluto.  
Ettari vitati: 12



MEURSAULT CUVÉE Anne-Marye

2023

VOLNAY LES GRAND CHAMPS

2022



## DOMAINE REGNAUDOT - Dezize Lès Maranges

Siamo a Maranges, una piccola e affascinante realtà viticola situata a ovest di Santenay, in direzione di Couchois, considerata il punto di raccordo naturale tra la Côte-d'Or e la Saône-et-Loire. Qui si respira un'atmosfera autentica, fatta di tradizione e silenziosa operosità. *Bernard Regnaudot* è arrivato a Dezizes-les Maranges nel 1996, portando con sé l'esperienza di una famiglia di viticoltori di cui rappresenta la terza generazione di viticoltori. Pacato e discreto, lavora con suo figlio *Florian* e sua nuora *Marion*. Sono considerati il motore di questa piccolissima denominazione borgognona.  
Ettari vitati: 6,5



ALIGOTÉ

2024

MARANGES CLOS DES ROUSSOTS

2023



## DOMAINE VIRELY-ROUGEOT - Pommard

Domaine Virely-Rougeot è una piccola cantina, con vigneti interamente situati nella Côte de Beaune, distribuiti tra le rinomate zone di Pommard, Beaune e Marsault. Ogni particella è curata con attenzione per valorizzare le caratteristiche uniche del territorio e produrre vini che riflettano la tipicità di queste prestigiose denominazioni. *Patrick*, vignaiolo indipendente, porta avanti un approccio sostenibile sia in campagna sia in cantina, combinando rispetto per l'ambiente, cura delle vigne e metodi tradizionali di vinificazione.  
Ettari vitati: 9



BOURGOGNE PINOT NOIR

2023

POMMARD

2022



## DOMAINE PHILIPPE GIRARD - Savigny-Les-Beaune

Nel XV secolo il Ducato di Borgogna era una delle potenze più ricche d'Europa; nel 1477 entrò nel Regno di Francia e, poco dopo, nel 1529, nacque il Domaine Girard. La guida è passata da *Georges* a *Philippe* e oggi ad *Arnaud*, che porta avanti la tradizione con nuovo slancio. Qui la viticoltura è un lavoro meticoloso, scandito dalle stagioni e radicato in un territorio prestigioso. I vigneti si estendono su 14 comuni, dalla Côte Chalonnaise alla Côte de Nuits, includendo Saint-Aubin, Chassagne-Montrachet, Puligny-Montrachet e altri villaggi iconici. La tenuta è certificata HVE livello 3. Ettari vitati: 22



SAVIGNY LES BEAUNE Les Godeaux

2022

ALOXE - CORTON Vieilles Vignes

2023



## DOMAINE DELIANCE - Dracy Le Fort

Ecco qui quattro giovani pieni di entusiasmo. Siamo nel cuore della Borgogna tradizionale, siamo alla terza generazione, ragazzi che guardano con coraggio e determinazione al futuro, nella consapevolezza che il loro savoir faire arriva da lontano e lo devono ai loro antenati che hanno lavorato al cospetto del *Pinot Nero* che è re e sovrano capriccioso, fragile e focoso. Liberi oggi di reinterpretarlo in un edificio che contiene tanti segreti, dove nasce il *Crémant de Bourgogne* e dove il tempo non conosce confini.

Ettari vitati: 18



GIVRY

2023

GIVRY Premier Cru Clos De La Servoisine

2023



## MAISON CHANZY Olivier - Meursault

Figlio degli ex proprietari della storica tenuta Chanzy a Bouzeron, *Olivier* ha ereditato la passione per la vigna fin da giovane. Dopo aver maturato diverse esperienze formative in giro per il mondo, che gli hanno permesso di arricchire la propria visione enologica, ha scelto di tornare alle origini e fondare la propria cantina, stabilendosi a Meursault, nel cuore della Borgogna. Oggi propone una quindicina di denominazione, frutto di un lavoro meticoloso e rispettoso del territorio. Più della metà si trovano nella Côte Chalonnaise, con particolare attenzione alle denominazioni Bouzeron e Crémant de Bourgogne, veri e propri simboli della sua infanzia e delle sue radici più profonde. Ettari vitati: 7



CRÉMANT DE BOURGOGNE BRUT Cuvée Prestige | Chardonnay, Aligoté, Pinot Noir

s.a.

PINOT NOIR Collection Vin de France

2024



## DOMAINE DES NUGUES - Lanciè

A Lanciè, nel cuore indiscusso della produzione mondiale di *Gamay*, si trova il Domaine des Nugues, tra i leggendari cru di Moulin à Vent, Fleurie e Morgon. L'azienda è stata fondata nel 1976 da *Gerald Gelin*, e nel 2000 entra in azienda il figlio *Gilles* che oggi, con passione, guida l'azienda. Ormai da oltre 20 anni *Gilles* con sua moglie *Magali* perpetuano un "savoir faire" di famiglia nel rispetto dell'ambiente. Dal 2018 l'azienda è certificata HVE (Alto Valore Ambientale). Il risultato della famiglia *Gelin* si traduce nella produzione di vini *Gamay* precisi, schietti e generosi. Ettari vitati: 36



MOULIN À VENT	2022
FLEURIES	2022
MORGON	2022



## DOMAINE DE LA COUVETTE - Bully

*Bully Gautier Marion* rappresenta con passione la quinta generazione della sua famiglia alla guida di questo Domaine, nascosto tra le ondulate colline del sud del Beaujolais. In questo contesto rurale autentico e lontano dalle mode, *Gautier* porta avanti con orgoglio uno stile di vinificazione tradizionale, basato sulla macerazione carbonica e sull'affinamento in vasche di cemento, tecniche che esaltano la purezza del frutto e il carattere del terroir. I vigneti, pochi ma curati con grande attenzione, danno vita a vini intensamente fruttati, con eleganti note speziate e spiccata mineralità. Ettari vitati: 11

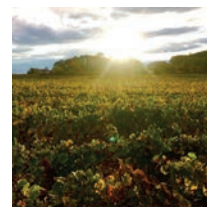

BEAUJOLAIS Nouveau	33+3 2026 da novembre
--------------------	-----------------------

Nuova  
Entrata



## DOMAINE LA CROIX TRECHENS - Graves-sur-Anse

Era l'anno 1818, quando gli antenati di *Michel Gayot* arrivarono nel Beaujolais, a Limas. Nel 1967 i genitori di *Michel*, acquisiscono la tenuta Croix Tréchens dal dottor *Meunier*. L'origine del nome rimane ancora oggi un mistero, dopo averla ristrutturata nel 2000 *Michel* prende le redini dell'azienda. L'azienda è situata nel Beaujolais, a sud-est di Villefranche-sur-Saône, sulle alture dei comuni di Anse, Lachassagne e Pommiers, da dove si gode di un magnifico panorama che guarda alla catena delle Alpi e in particolare il Monte Bianco. Da questa terra, culla del *Gamay*, *Michel* con competenza e visione ha saputo produrre uno Chardonnay e un Crémant dalla grande eleganza e accessibilità. Ettari vitati: 16



CRÉMANT DE BOURGOGNE BRUT BLANC DE BLANCS Le Jardin des Enfants   Chardonnay	s.a.
BEAUJOLAIS BLANC Le Jardin des Enfants   Chardonnay	2023



### FAMILLE PAQUET - Davayé

Giovani, pieni di energia e di entusiasmo, i membri della famiglia condividono una profonda passione per la terra e per l'arte del vino. La loro dedizione si riflette in vini autentici e sinceri, che raccontano con chiarezza l'identità del territorio del Mâconnais, una zona particolarmente vocata alle quasi esclusiva coltivazione dello *Chardonnay*. Ogni bottiglia è il risultato di un lavoro attento e rispettoso, capace di esprimere al meglio le caratteristiche uniche di questo terroir così speciale e ricco di storia.

Ettari vitati: 27

/// BOURGOGNE CHARDONNAY

/// SAINT-VÉРАН

/// POUILLY-FUISSÉ

### Mâconnais



NOVITÀ 2024

BIO 2022

2023



### LES GARDES - Charnay-Les-Mâcon

È in onore dei primi commercianti di vino risalenti al Medioevo che i fratelli *Paquet*, proprietari dell'omonima Tenuta a Davayé, hanno deciso di creare la loro gamma *Les Gardes, Marchand de vin*. Vini iconici della Borgogna, *Chardonnay* e *Pinot Nero*, le cui uve provengono da viti piantate su terreni argillo-calcarei e sassosi che beneficiano di un'insolazione ottimale e di notti fresche e ventilate. Questi vini incarnano una lunga storia fatta di agricoltori, paesaggi e uomini che attraverso i secoli hanno saputo conciliare agricoltura, commercio e passione per il vino.

Ettari vitati: 15

••• CRÉMANT DE BOURGOGNE BRUT M.C.

s.a.

/// CHARDONNAY Vins de France | tappo vite

2024

/// PINOT NOIR Vins de France | tappo vite

2023



## HAUTE SAVOIE

Nuova  
Entrata



### DOMAINE MONTESSUIT FAMILLE - Ayse

In Alta Savoia, ai piedi del massiccio del Monte Bianco, nel piccolo villaggio di Ayse, la famiglia *Montessuit* coltiva la rara varietà alpina *Gringet*. L'azienda, nata nel 2011, raccoglie il testimone di un grande pioniere della riscoperta e valorizzazione del *Gringet*: il compianto *Dominique Belluard*. Consapevoli dell'importanza di creare interazioni diversificate per l'equilibrio dei piccoli vigneti di montagna, i fratelli *Montessuit* hanno integrato il pascolo del loro gregge di pecore nel periodo autunnale e primaverile, mettendo a frutto un *savoir faire* montanaro, ancestrale e, allo stesso tempo, modernissimo. L'insieme di queste iniziative eco-responsabili permette all'azienda di rispettare e tutelare un paesaggio viticolo alpino, figlio di un puntiglioso lavoro di generazioni di viticoltori figli delle valli del Monte Bianco.

Ettari vitati: 7

••• AYSE BRUT L'Origine M.C. | Gringet

s.a.

/// EDELWEISS | Gringet

2023

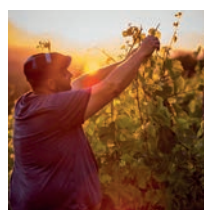

## SAVOIE





### GRISARD Philippe - Cruet

Nel cuore della Savoia, *Philippe*, accompagnato dalla figlia *Nadège*, porta avanti con passione e determinazione un progetto dedicato alla rinascita e alla valorizzazione dei vitigni autoctoni alpini. Si tratta di varietà rare e sorprendenti, e spesso quasi sconosciute, che in passato hanno rischiato seriamente di scomparire. Ciascuno dei vitigni, con le proprie caratteristiche uniche, racconta una parte importante sia della storia che del futuro della viticoltura savoiarda, contribuendo a preservare un patrimonio prezioso e autentico.

Ettari vitati: 23



	SAVOIE CREMANT ENVOL   Assemblage	s.a.
	SAVOIE PREMICE   Jacquère	2023
	SAVOIE OBSTINEE   Mondeuse	2023

## BORDEAUX



### CHÂTEAU MALESCASSE - Lamarque

Di proprietà dei vigneti Austruy dal 2012, Château Malescasse rappresenta un perfetto esempio del classicismo senza tempo che contraddistingue i grandi vini dell'Haut-Médoc. Rinomato per la qualità eccellente dei suoi vini e per il terroir privilegiato, il domaine si trova in una posizione strategica tra Margaux e Saint-Julien, nel comune di Lamarque. Qui, sulle più belle colline ghiaiose del Médoc, terra rinomata per conferire eleganza e struttura ai grandi vini di *Bordeaux*, *Merlot* e *Cabernet* si esprimono in modo armonioso, dando vita a bottiglie di grande equilibrio e raffinatezza.

Ettari vitati: 40

Haut-Médoc

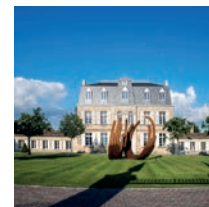

	MOULIN ROSE DE MALESCASSE Cabernet Sauvignon, Merlot, Petit Verdot	11+1 PREZZO PROMO	2021
	CHÂTEAU MALESCASSE CRU Bourgeois Exceptionnel Merlot, Cabernet Sauvignon, Petit Verdot	11+1 PREZZO PROMO	2021

Sono disponibili su ordinazione grandi formati

### LA DAME DE MALESCOT - Margaux Cantenac

Questa Cantina, Grand Cru Classé nella celebre classificazione del 1855, prende il nome dal suo primo proprietario, *Simon Malescot*, vissuta nel 1697, e dal *Conte Jean-Baptiste de Saint-Exupéry*, bisnonno del famoso scrittore *Antoine Saint-Exupéry* che, acquisendone il controllo, decise di unire il proprio cognome a quello del precedente proprietario. Una storia lunghissima e ricca di tradizione nella produzione di vini bordellesi, che si sviluppa in una delle zone più vocate e prestigiose della riva sinistra della Gironda, famosa per l'eccellenza e l'eleganza dei suoi terroir.

Ettari vitati: 28



Margaux



	GRAND VIN DE BORDEAUX Margaux	2017
---	-------------------------------	------





## CHÂTEAU MARQUIS DE TERME - Margaux

La storia dello Château Marquis de Terme potrebbe essere ispirazione per *Stephen Frears*, regista del film "Relazioni pericolose". Siamo nel cuore di Margaux tra i vigneti classificati nel 1855 come *Grand Cru Classé*. Tutto inizia nel 1762 quando la Signorina *Ledoux d'Émplet* sposa *Francois Peguilhan Marquis de Terme*, portando in dote castello e tenuta. Passano gli anni, passa la rivoluzione francese, passano i secoli e arriva il 1935 quando *Pierre Sénéclauze* diventa proprietario del castello. La famiglia *Sénéclauze* da generazioni custodisce e rinnova con energia e gusto questo splendido Chateau che oggi, oltre che cantina e ristorante, è fucina di idee e visioni dell'avvenire del *Bordeaux*. Ettari vitati: 35



/// MARGAUX La Couronne de Marquis de Terme

2014

/// MARGAUX Grand Vin de Bordeaux

2016



## CHÂTEAU ROLLIN - Saint-Sauveur

Lo Château Rollin si trova nella rinomata denominazione Haut Médoc, nel comune di Saint Sauveur. La cantina ha origini nel XIX secolo, nata dal matrimonio di due storiche famiglie di produttori locali: i *Tiffon* e i *Martin*. Dopo quattro generazioni di esperienza e tradizione, oggi l'azienda è guidata con passione e senso di responsabilità da *Sylvette, André, Guillaume* e *Julien Martin*. Questa nuova generazione sta portando avanti una visione moderna e sostenibile della gestione ambientale, con un impegno concreto per preservare la qualità del territorio e la tipicità dei vini prodotti.

Ettari vitati: 16



/// BORDEAUX HAUT MEDOC

2022



# CHÂTEAU ROLLIN



## CHÂTEAU TOUR DE PEZ

La proprietà dello Château è interamente situata all'interno della prestigiosa denominazione Saint-Estèphe. I vigneti, coltivati sui caratteristici suoli di ghiaia girondina, confinano con quelli di alcuni dei più rinomati produttori della denominazione, un territorio noto per la qualità e l'eleganza dei suoi vini. Membro attivo de l'Alliance de Crus Bourgeois, lo Château interpreta ogni annata con grande cura e attenzione, con l'obiettivo di creare vini di eccellenza capaci di competere degnamente con i grandi Grand Cru Classé della regione.

Ettari vitati: 30

SAINT-ESTEPHE Grand Vin de Bordeaux

St. Estèphe

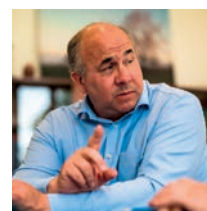

2019



## LE PETIT CHEVALIER - Pessac - Léognan

Situato a Léognan, cuore della zona vinicola di Graves, il Domaine de Chevalier ha origini antichissime e fu rappresentato nel 1783 sulla mappa di *Pierre de Belleyme*, l'ingegnere geografico di Luigi XVI. Nel 1983 la proprietà venne acquisita dalla famiglia Bernard, leader francese nel mondo delle acqueviti e nel commercio di vini pregiati. Sotto la guida di *Olivier Bernard*, si perpetua lo spirito dell'equilibrio e della ricerca della perfezione che da oltre 140 anni contraddistingue i vini di questo cru.

Ettari vitati: 30

GRAND VIN DE GRAVES Pessac Léognan

Graves



2017



## CHÂTEAU PELLOT - Langon

*Jules Monroux* è la quinta generazione di viticoltori del terroir di Bordeaux. Suo padre, *Antoine*, possiede e gestisce Château Franc Bigaroux nella denominazione Saint Emilion Grand Cru. Con grande libertà interpretativa, *Jules* segue i suoi vigneti piantati su una magnifica collina di argilla e ghiaia, con le viti esposte a sud e a ovest. *Merlot* e *Cabernet Sauvignon* sono i protagonisti indiscussi della proprietà, in piena espressione della denominazione Graves: finezza ed eleganza sono le parole d'ordine.

Ettari vitati: 6

BORDEAUX ROUGE



2022



## LA CHARTREUSE DE BEAUREGARD

I vigneti di questa azienda sono suddivisi in più di 35 particelle, distribuite con cura per valorizzare al meglio le peculiarità di ogni singolo appezzamento. La loro posizione sul margine sud-orientale del famoso altopiano di Pomerol consente di sfruttare terreni particolarmente adatti alla coltivazione della vite. I suoli, composti principalmente da ghiaia, sabbia e argilla, conferiscono a *Merlot* e *Cabernet Franc* una combinazione perfetta di eleganza, finezza e vivacità, caratteristiche che rendono unici i vini prodotti in questa zona così prestigiosa.

Ettari vitati: 17

POMEROL

Pomerol



BIO

2017



## CHÂTEAU CANON CHAIGNEAU - Lalande de Pomerol

Nel 2019, *Thierry Garnaud*, dopo 35 anni alla guida di Cheval Blanc, decide di rimettersi in gioco puntando su qualcosa di diverso, eliminando il legno e ricercando purezza. I suoli argilloso-calcarei ricchi di ferro nel punto più alto dell'altopiano di Néac, in prossimità del prestigioso altopiano di Pomerol, a 800 metri in linea d'aria da Château Petrus, sono il luogo ideale da cui ripartire. La Cuvée 8A rappresenta l'identità della cantina, dove le scelte parcellari in vigna incontrano con maestria la gestione degli affinamenti in cemento, rivoluzionando stile e profondità del vino. Ettari vitati: 21

**BORDEAUX ROUGE Cuvée 8A**



2020



## CHÂTEAU TRIANON

La tenuta si trova a sud-ovest di Saint-Émilion e affonda le sue radici nel XVII secolo. La storia narra che un amministratore di Luigi XIV, ispirato dal celebre Grand Trianon di Versailles, fece costruire il castello che oggi dà il nome alla proprietà. La tenuta si estende su terreni prevalentemente sabbiosi, ideali per la coltivazione della vite, dove predominano il *Merlot* (80%), e il *Cabernet Franc* (14%), affiancati da *Cabernet Sauvignon* e dall'ormai raro *Carmenère*, varietà che aggiunge un tocco unico e distintivo ai vini prodotti. Ettari vitati: 16

**SAINT-EMILION GRAND CRU**

**Saint-Émilion**



2014



## CHAPELLE D'ALIENOR BY LA GAFFELIERE - Saint-Émilion

La storia ha inizio nel 2001 quando *Alexandre de Malet Roquefort*, proprietario dello Château La Gaffelière a Saint-Émilion e sua moglie *Aliénor* rimangono folgorati dal Château Chapelle Macarant, che acquistano e ribattezzano Château Chapelle d'Alienor. Un nome antico, Alienor, che, oltre ad essere il nome della nuova proprietaria, vuole essere omaggio ad *Alienor d'Aquitania*, la cui fine della Guerra dei Cento Anni si era svolta a soli 10 km dal castello. Lo Château Chapelle d'Alienor consiste in un'incantevole casa ai piedi dei vigneti, non lontano da Saint-Émilion. Una deliziosa cappella antica troneggia sul paesaggio e la leggenda vuole che, un tempo, il cammino di Santiago de Compostela passasse da qui... Ettari vitati: 76,5

**BORDEAUX BLANC**

2023

**BORDEAUX ROUGE SUPERIEUR**  
1,500

2019  
2020



## CHÂTEAU PONTET PLAISANCE - Saint Sulpice de Faleyrens

La Famiglia *Aranoud* gestisce questa piccola tenuta di 3 ettari da diverse generazioni, tramandando con cura e passione il proprio sapore vitivinicolo. Il vigneto, di dimensioni contenute ma di grande qualità, affonda le sue radici in suoli ricchi di ghiaia e sabbia, elementi che contribuiscono a definire il carattere dei vini. I vini di Château Pontet Plaisance sono generalmente ottenuti da vitigni tradizionali di *Bordeaux* dove, la rotondità e morbidezza del *Merlot* si fonde con la struttura del *Cabernet Franc*: il risultato è finezza assoluta e grande equilibrio. Ettari vitati: 3

**BORDEAUX ROUGE**

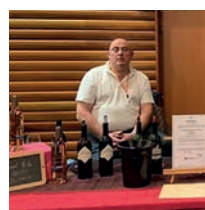

2020



## CHÂTEAU GRAND JEAN VIGNOBLES DULON SAINT-SAUVEUR - Soulignac

Vignobles Dulon è un'azienda vinicola a conduzione familiare nel cuore della regione Entre-Deux-Mers di Bordeaux. La tenuta è gestita dal 1737 dalla famiglia Dulon, oggi alla decima generazione. Situati principalmente su terreni argilloso-calcarei e ghiaiosi, i vigneti si estendono su oltre 130 ettari. La diversità dei terreni consente di produrre un'ampia gamma di vini, tra cui rossi, bianchi secchi e dolci e rosati. L'equilibrio nella produzione tra tradizione e modernità è la ricetta che ha consentito a questa cantina di essere uno dei grandi interpreti di vini sempre attuali e dalla beva intrigante.

Ettari vitati: 130

BORDEAUX ROUGE

Entre-Deux-Mers



2024



## CHÂTEAU SAINT JULIAN - Saint Christophe des Bardes

La cantina si trova nella suggestiva regione di Entre-Deux-Mers, nei pressi della storica abbazia benedettina di La Sauve Majeure, ed è parte integrante della proprietà di La Grangère. I 20 ettari di vigneti si estendono su uno dei terroir più rinomati del comune di Targon, un'area dalla lunga tradizione viticola. La tenuta riesce a conciliare con maestria tecnologia e classicità, grazie ad importanti investimenti fatti in cantina, alla guida della quale vi è Alexi Bentejac che, con convinzione, dal 2009 ha traghettato l'azienda verso la riconversione Bio.

Ettari vitati: 20

BORDEAUX ROUGE SUPERIOR

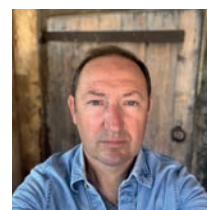

2020



## DOMAINE BARONE ROTHSCHILD LAFITE - Fargues

Un vino e uno Château da romanzo, ecco gli ingredienti: 230 anni di storia, Premier Grand Cru a Sauternes dal 1855, conti, visconti e baroni e infine Lui, un vino leggendario, il Sauternes. La cantina dopo vari cambi di proprietà dal 1984 è parte dei Domaines Baron de Rothschild (Lafite). I vigneti sono coltivati secondo la tradizione più ferrea con il 90% di Semillon, 7% di Sauvignon e 3% di Muscadelle. Sorprendente e innovativa è la cantina e sicuramente farà parlare di sé la nuova veste grafica della bottiglia volta a rilanciare uno dei più famosi vini da meditazione al mondo.

Ettari vitati: 93

SAUTERNES PREMIERE Grand Cru Classee

Sauternes



2019



## SYMPHONIE DE HAUT PEYRAGUEY SAUTERNES - Bommes

La Symphonie de Haut-Peyraguey proviene dai vigneti del 1er Grand Cru Classé del 1855, Clos Haut-Peyraguey, situato nel punto più alto dell'altopiano di Bommes, nel cuore della denominazione Sauternes. I suoli, tipici della regione, presentano proporzioni variabili di sabbia, ghiaia e argilla, elementi fondamentali per favorire la concentrazione e la complessità aromatica delle uve. La firma Bernard Magrez è la garanzia dell'impegno di un grande interprete del Sauternes che, da 40 anni, dedica la sua vita ad uno dei vini dolci leggendari nel mondo.

Ettari vitati: 21

0,375 | SAUTERNES

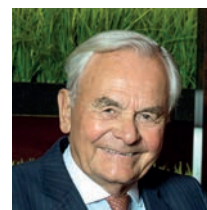

2016



## LES VIGNERONS DE BUZET - Buzet-sur-Baïse Moyenne Garonne Sous-région de Sud-Ouest

La denominazione Buzet è una delle più sconosciute AOC francesi. L'AOC Buzet è un vino prodotto in una parte della regione Lot-et-Garonne, intorno a Buzet-sur-Baïse, alla periferia di Agen. Delimitato dalla Garonna a nord e a est e dal Massiccio Forestale delle Landes a ovest, questo terroir si estende su una superficie di oltre 1.800 ettari in produzione, che copre 27 comuni. La grande cantina cooperativa di Buzet-sur-Baïse riunisce 200 produttori, che rappresentano il 97% della produzione. Fondata nel 1946 questa dinamica cooperativa ha saputo adattare la propria visione al tempo ed oggi il suo motto è "Le nostre viti prosperano su terreni vivi e ricchi di biodiversità. Le nostre uve sono l'espressione della loro buona salute. I nostri vini sono prodotti nel rispetto delle persone e della natura".

Ettari vitati: 39

BUZET Rozet

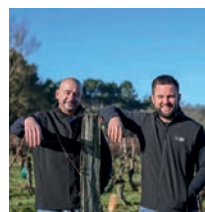

BIO 2024

## DROME



### DOMAINE ACHARD - VINCENT - Sainte-Croix

Biologica fin dal 1968 e certificata DEMETER a partire dal 2005, questa azienda può essere considerata un vero e proprio pioniere della sostenibilità in viticoltura. Si tratta di una piccola proprietà a conduzione familiare, immersa tra le suggestive colline delle Prealpi del Vercors e i paesaggi soleggiati della Provenza, dove la tradizione e il rispetto per l'ambiente convivono armoniosamente. I vini Clairette prodotti in questa zona vantano una storia antichissima, tramandata di generazione in generazione, e vengono realizzati secondo il metodo ancestrale tipico del Diois.

Ettari vitati: 11

CLAIRETTE DE DIE Tradition | Muscat Blanc, Clairette Blanche

CRÉMANT DE DIE P'Tit Jules | Clairette Blanche, Aligoté, Muscat



Diois



BIO s.a.

BIO s.a.

## VALLÉE DU RHÔNE



### DOMAINE DES PÈRES DE L'ÉGLISE Paulette Gradassi - Châteauneuf-du-Pape

Il Domaine si sviluppa su numerose particelle distribuite ai quattro punti cardinali della denominazione, offrendo così una diversità di terroir che contribuisce alla complessità dei vini prodotti. Alla guida della cantina oggi Laetizia, supportata da suo zio Serge Gradassi, entrambi artigiani profondamente legati alla terra e alla tradizione viticola. I Gradassi realizzano vini estremamente identitari e dalla personalità unica. Possiedono anche un grande potenziale di invecchiamento, che permette loro di evolversi nel tempo mantenendo equilibrio, struttura e complessità aromatica.

Ettari vitati: 19

CÔTES DU RHÔNE | Grenache Noir, Vieux Carignan, Syrah

CHÂTEAUNEUF-DU-PAPE Le Calice de Saint Pierre | Grenache, Syrah, Mourvèdre

CHÂTEAUNEUF-DU-PAPE Héritage | Grenache Noir



2023

2023

2018

## JURA



### ARNOUX Jérôme - Arbois

Arnoix è il responsabile di cantina dell'azienda Cellier des Tiercelines e porta la propria esperienza e creatività nella realizzazione delle cuvées, tutte firmate da lui. Il suo obiettivo principale è quello di raccontare il territorio di Arbois attraverso i vini, esprimendone l'identità sia con etichette che rispettano le tradizioni locali, sia con versioni innovative nate dalla sperimentazione di nuove tecniche di vinificazione. La cantina di affinamento sorge tuttora in un magnifico edificio situato nel cuore della capitale dei vini del Jura. Questa cantina in stile gotico fu costruita nel 1322 da una delle figlie dei Duchi di Borgogna, Jeanne.

Ettari vitati: 15



### Arbois



••	CRÉMANT DU JURA BRUT NATURE Elegance   Chardonnay, Pinot Noir	2018
/	SAVAGNIN ARBOIS Ouillé Préambule	2021
/	POULSARD ARBOIS Subtil	2022



### DOMAINE DE LA CROISÉE COMTOISE / REVERCHON - Poligny

Louis e Chloé sono una giovane coppia innamorata di Poligny, delizioso villaggio dello Jura e, quando hanno saputo che Xavier Reverchon era pronto a godersi una meritata pensione, non hanno esitato: hanno bussato alla porta di Xavier e hanno chiesto di rimettere in moto la sua azienda e di lavorare i suoi vigneti. Inutile dire che, percepito l'entusiasmo e l'amore per i vini dello Jura nella giovane copia, Xavier non ha esitato, supportandoli con la sua preziosa esperienza fiero di vedere la sua azienda riaprire le ali con nuove energie.

Ettari vitati: 6



### Côtes du Jura



••	CRÉMANT DU JURA BLANC BRUT   Chardonnay, Pinot Noir, Savagnin	s.a.
/	SAVAGNIN	2018
/	VIEILLE VIGNE Les Trouillots	2016
/	VIN JAUNE CÔTES DU JURA	2016

## CORSICA



### CLOS FORNELLI - Tallone

Clos Fornelli è una tenuta familiare di circa trenta ettari nell'Alta Corsica, ai piedi della Castagniccia, nei comuni di Tallone e Linguizzetta. La viticoltura corsa vanta un patrimonio ampelografico antichissimo, difeso con determinazione anche dopo gli impianti forzati di varietà non autoctone negli anni '60. Marcel Vannucci fu tra i viticoltori che reintrodussero Malvasia, Niellucciu e Sciaccarellu, base della cantina oggi guidata dalla figlia Josée e dal marito Fabrice. Oggi la tenuta prosegue con la valorizzazione dei vitigni rari corsi, evitando l'irrigazione e adottando pratiche agronomiche resilienti per affrontare il cambiamento climatico.

Ettari vitati: 30



/	LA ROBE D'ANGE BLANC   Vermentino	2024
/	CHIOSU FORNELLI Bianco Gentile	NOVITÀ 2024
/	CHIOSU FORNELLI Genovese	NOVITÀ 2024
/	LA ROBE D'ANGE ROUGE   Sciaccarellu	2024
/	STELLA - ROSE ROUGE   Sciaccarellu, Mellucciu	NOVITÀ 2022

# CÔTES DE PROVENCE

## ABBAYE DE LÉRINS | Ile Saint Honorat

L'abbazia sorge da 16 secoli sull'isola di Saint Honorat, al largo della baia di Cannes, in Costa Azzurra. In questo luogo di straordinaria bellezza e spiritualità, 20 monaci benedettini vivono ancora oggi in comunità, conducendo una vita modesta secondo la regola di San Benedetto: *ora et labora*. Pregano, coltivano la terra e vivono del frutto del loro lavoro, in perfetta armonia con l'ambiente circostante. Grazie alla particolare situazione geografica e alla ricchezza pedologica dell'isola, Saint Honorat si rivela una terra generosa. I vigneti sono coltivati con grande cura e vengono gestiti interamente secondo i principi dell'agricoltura biologica.

Ettari vitati: 8

ST. PIERRE Blanc | Clairette, Chardonnay

BIO 2023

ST. SAUVEUR | Syrah (vecchie vigne)

2023



## ABBAYE NOTRE DAME DE FIDÉLITÉ - Jouques

Sull'altopiano che domina la Valle della Durance, vicino ad Aix-en-Provence, l'abbazia accoglie una comunità di *monache benedettine* insediatesi a Jouques nel 1967. L'antica fattoria fu trasformata in foresteria mentre veniva costruito il monastero, divenuto abbazia nel 1981. Oggi la comunità conta 47 monache che, fedeli alla Regola di San Benedetto, coltivano con dedizione 20 ettari di lavanda, ulivi, mandorli, albicocchi, rosmarini e un vigneto. Dalla vendemmia 2020 producono un rosato provenzale chiamato *Exsulta*, simbolo di gioia.

Ettari vitati: 7

COTEAUX D'AIX ROSÉ Exsulta

2024

BOUCHES-DU-RHÔNE

2024



## LA COMMANDERIE DE PEYRASSOL - Flassans-sur-Issole

La Commanderie de Peyrassol è una storica tenuta fondata nel XIII secolo dall'Ordine dei Templari, custodi di una lunga tradizione agricola e spirituale. Situata ai piedi del massiccio dei Maures, tra il Mar Mediterraneo e le gole del Verdon, si estende su quasi 850 ettari di natura incontaminata: querce, ulivi e profumate garighe che proteggono il cuore della proprietà, ovvero lo storico vigneto di Château Peyrassol. Con l'acquisizione da parte di *Philippe Austruy*, nel 2001, la tenuta ha conosciuto una nuova rinascita, tornando progressivamente al suo antico splendore attraverso importanti interventi di valorizzazione agricola.

Ettari vitati: 100

PEYRASSOL MEDITERRANÉE BLANC | Rolle, Floréal

NOVITÀ 2024

PEYRASSOL MEDITERRANÉE ROSÉ

33+3 PREZZO PROMO

BIO 2024

Cinsault, Grenache, Syrah, Carignan

CHATEAU PEYRASSOL CÔTES DE PROVENCE ROSÉ

BIO 2024

Cinsault, Grenache, Syrah, Mourvèdre, Tibouren, Vermentino, Ugni Blanc

1,500

2023

3,000

2023





### CAVE DE L'ORMARINE - Pinet

Nata dalla fusione di sei cantine locali, questa cooperativa opera ai margini dell'Etang de Thau, una suggestiva laguna che si estende a ridosso del Mar Mediterraneo, con il quale condivide clima, salinità e influenze ambientali. Il legame profondo con questo paesaggio unico si riflette nel motto dell'azienda: "Il nostro terroir è il mare." Con passione e determinazione, la cantina si impegna a custodire e valorizzare una delle varietà più antiche e identitarie dell'Occitania: il *Picpoul*, vitigno autoctono che qui trova la sua massima espressione grazie alle condizioni pedoclimatiche eccezionali offerte dalla vicinanza al mare.  
Ettari vitati: 50



**PICPOUL DE PINET Carte Noire**

2024



### DOMAINE DE MASSIAC - Azille

Situato nel cuore della regione del Minervois, il Domaine de Massiac ha una lunga storia che parte dal quindicesimo secolo, quando il Re di Francia dà incarico a Pierre D'Espinchal di vegliare sulla frontiera con la Spagna. Nel 1988, *Bernard* e *France Boudouresques*, figli di viticoltori e temprati al lavoro della terra, acquistarono la tenuta, che si trovava in uno stato piuttosto fatiscente. Carichi di entusiasmo ed innamorati di questo castello, con energia e determinazione ridanno vita al Chateau de Massiac. Oggi l'azienda, integralmente bio, è guidata dal figlio *Jean Baptiste*.  
Ettari vitati: 25



### Minervois



**MASSIAC POURQUOI PAS BLANC** | Viognier, Sauvignon

16+2  
PREZZO  
PROMO

2024

**MASSIAC POURQUOI PAS ROUGE** | Marselan, Syrah

2023

## DOMAINE DE MASSIAC

# LA CLAPE, L'ISOLA CHE NON C'È

Una sorta di latente insulomania regna in tutti noi. Siamo interiormente attratti dalle isole. In un interessante testo che si intitola "Labirinti del vissuto" si accenna al fatto che gli spazi fisici vengono elaborati dalla nostra mente valorizzandoli in modo diverso a seconda della loro forma e estensione, nonché della loro collocazione e della loro genesi. Le isole sono emblematiche in quanto delimitabili, percettibili nella loro interezza e evocative dell'idea stessa di nascita nascosta nel loro sorgere dalle acque, che tanto ci richiama a concetti che spaziano dalla creazione alla rinascita e alla salvezza. Perfino lo slogan della città di Las Vegas, che di fatto è un'isola nel deserto, esalta il carattere di unicità estendibile ad ogni tipo di isola, sia essa reale, inventata, metaforica o immaginaria:

"Ciò che accade qui, accade solo qui."

Ma cosa accade quando un'isola per una qualsiasi ragione viene collegata alla terra ferma o addirittura quasi assorbita dall'avanzare della costa? Conserva o perde le sue caratteristiche isolane?

Questa è la storia de *LA CLAPE* che significa *tas de cailloux*, "ammasso di sassi" in occitano. Si tratta di un'isola assorbita che non ha mai dimenticato la sua antica natura, isola che non c'è ma che si manifesta nella sua geologia unica, nelle sue caratteristiche climatiche, diverse da quelle di ogni altra zona limitrofa e che si esprime attraverso un disciplinare che prevede in larga misura l'utilizzo delle uve rappresentative di questo territorio. Tra queste, sua maestà il *Bourbalenc*, vitigno a bacca bianca antichissimo di probabili origini greche, e il *Mourvedre*, vitigno probabilmente di origini spagnole (Monastrell) che trova qui espressione degna di nota a livello di quelle della Bandol AOC. I rossi sono ampi e complessi, mentre i bianchi sono raffinati e dalla grande diversità aromatica, una base deliziosamente mi-



nerale e un carattere iodato che non trovano pari in Francia. Più di seicento anni fa, il territorio de *La Clape* era un'isola nota con il nome di *Insula Laci*, per la presenza di numerosi laghi riconoscibili oggi sotto forma di bacini. La denominazione ha cercato di conservare la bellezza delle sue origini insulari e, infatti, il paesaggio è in netto contrasto con le pianure circostanti ed è caratterizzato da piccole valli marnose e scogliere a picco a ricordare l'antica linea di costa. Questo territorio si trova all'interno del Languedoc e precisamente in *Occitanie*.

I vini occitani sono praticamente sconosciuti rispetto ad altre zone vitivinicole d'oltralpe, eppure questa è forse la zona con la tradizione vitivinicola più antica di Francia. Greci e Fenici prima, e Romani poi, intuirono il potenziale straordinario di questa terra baciata dal sole e sferzata dal vento che si stende lungo la costa del Mediterraneo. Infatti, questa piccola AOC è una delle più soleggiate di Francia con circa 3000 ore di sole l'anno, ma anche una delle più secche, nonostante la vicinanza del mare e della laguna sul lato a Sud, sferzata quasi sempre da un'infinita varietà di venti che soffiano costantemente e in tutte le direzioni. Un paradiso per la viticoltura. La romanità si respira negli splendidi resti di Narbonne, la prima colonia romana fondata fuori dall'Italia, nel 118 a.C. insediamento cruciale per l'espansione di Roma in Gallia. Si respira anche nei nomi delle cantine e nei racconti dei vignaioli che con orgoglio rivendicano le origini romane dei loro vini. Un territorio e un clima unici, una storia millenaria, un'isola che non c'è più ma che non dimentica di esserlo stata sono gli elementi che stanno alla base di questi vini che vi invitiamo a scoprire in quella che ci piace chiamare l'ALTRA FACCIA DELLA FRANCIA.

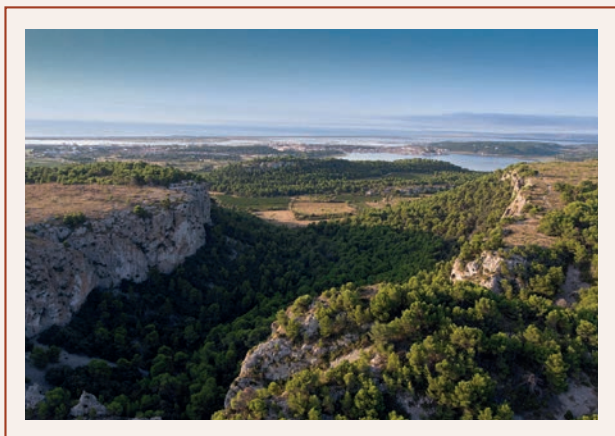

## LANGUEDOC



### CHÂTEAU CAMPLAZENS - Armissan

L'azienda è situata nel cuore del Parco Naturale Regionale della Narbonnaise en Méditerranée, all'interno del suggestivo massiccio della Clape, un luogo da sempre riconosciuto per la produzione di alcuni dei vini più rinomati e ricercati dell'intera regione. Questo territorio, caratterizzato da paesaggi naturali incontaminati e da una forte identità mediterranea, offre condizioni particolarmente favorevoli alla viticoltura. I suoli di origine calcarea, uniti al tipico clima mediterraneo, contribuiscono a conferire ai vini dell'azienda un'espressione unica, un tocco marittimo e toni freschi e minerali.

Ettari vitati: 45



///	VIOGNIER		2024
///	AUTHENTICITÉ	16+2 PREZZO PROMO	2024
///	CONVIVALITÉ   Marselan, Syrah, Grenache		2024
///	SYRAH	16+2 PREZZO PROMO	2024

Nuova  
Entrata



### CHÂTEAU MOYAU - Fleury

Château Moyau è un magnifico *domaine* incastonato nel cuore della Clape, un vero "terroir magique" dove natura, luce e vento si fondono in perfetto equilibrio. Questo luogo ricco di charme e identità dà vita a vini di grande personalità, aromatici e raffinati, espressione autentica di un territorio unico. Frutto di un savoir-faire straordinario, le cuvée di Château Moyau vengono elevate con estrema cura in barrique e in bottiglia, seguendo tempi lenti e rispettosi della materia prima. Il risultato sono vini di rara eleganza, caratterizzati da freschezza vibrante, mineralità intensa e una notevole profondità, capaci di emozionare sorso dopo sorso. A capo dell'azienda, Antoine Bonneaud e Raphaël Gachon.

Ettari vitati: 22



///	LA MER   Bourboulenc, Grenache Blanc, Roussanne, Marrassanne, Vermentino, Viognier		2024
///	UNIQUE   Bourboulenc, Grenache Blanc		2024
///	SAUVAGE   Carignan, Grenache Noir, Syrah		2017



### HERPE Paul - Narbonne

L'azienda, fondata nel lontano 1919, rappresenta uno dei produttori di vino più antichi e storicamente radicati della regione Languedoc-Roussillon, un territorio ricco di tradizione e vocato alla viticoltura. Nel corso di oltre un secolo di attività, ha saputo mantenere vivo un profondo legame con la propria terra, coltivando un'autentica passione per il vino e tramandando competenze e valori attraverso tre generazioni. Questo impegno costante ha reso l'azienda un vero e proprio punto di riferimento per la viticoltura di quest'area mediterranea. A guidare oggi l'azienda Renaud, accompagnato dalla solare e intraprendente Saïli.

Ettari vitati: 30

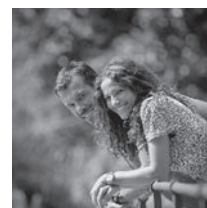

///	BLANQUETTE DE LIMOUX BRUT   Mauzac, Chenin	15+3 PREZZO PROMO	s.a.
///	CHARDONNAY	15+3 PREZZO PROMO	s.a.
///	ROSÉ Gourmand   Grenache, Syrah	15+3 PREZZO PROMO	2023
///	PETITE FRUITE   Grenache, Syrah	15+3 PREZZO PROMO	2023
///	CHÂTEAU PORTAL   Grenache, Syrah, Carignan	15+3 PREZZO PROMO	2023
///	FITOU Cuvée Prestige   Grenache, Syrah, Carignan, Mourvèdre		2022
///	LANGUEDOC ROUGE IVe Génération   Carignan, Grenache, Mourvèdre		2023
///	MUSCAT DE RIVESALTES Antinea   Muscat d'Alexandrie, Muscat Petits Grains		s.a.
///	BANYULS Capbeart   Grenache		s.a.



### HERDADE DO PORTOCARRO - São Romão do Sado

La regione della penisola di Setúbal gode di uno splendido microclima, con giornate calde e notti fresche, grazie alle brezze rinfrescanti provenienti dall'oceano e alle alte temperature della pianura dell'Alentejo. Furono i Fenici e i Greci a portare in questa regione molte varietà di uva dal Vicino Oriente. In seguito, i Romani e gli Arabi aumentarono notevolmente la coltivazione della vite in questa penisola. Questa azienda coltiva i propri vigneti sui pendii esposti a sud che accompagnano il corso del fiume Sado. I vini di questa azienda sono originali e portano con sé la storia della viticoltura di un'area da noi poco conosciuta.

Ettari vitati: 15

✓ AUTOCARRO n. 38

2024

✓ AUTOCARRO n. 27

2022



Torrao



### DOS SANTOS - Vila Meã

Questo progetto ha avuto inizio nel 2010, quando la famiglia *Dos Santos* ha deciso di ridare vita alla storica tenuta di famiglia, ricostruendola e rivitalizzandola nel cuore della denominazione *Vinho Verde*, al confine nord-occidentale del Portogallo. Spinti dal desiderio di preservare le proprie radici e di valorizzare un territorio unico, hanno dato vita ai vini *Manhuga*, espressione autentica di questa terra verde e generosa. Le uve provengono esclusivamente da vigneti di proprietà, suddivisi tra le due tenute di famiglia: Quinta da Igreja Velha e Quinta do Freixeiro.

Ettari vitati: 12,5

✓ VALE DOS SANTOS ESCOLHA BRANCO | Fernao Pires, Arinto, Loureiro

NOVITÀ

2024

✓ VINHO VERDE SUPERIOR Leggermente Effervescente | Alvarinho, Avesso, Arinto

2022



Vinho Verde



### CASTELINHO - Vila Nova de Gaia

La Valle del Douro è riconosciuta come la più antica regione vinicola demarcata al mondo, un luogo unico in cui storia, paesaggio e tradizione si intrecciano da secoli. Si presenta come un immenso anfiteatro naturale, dove le ripide colline di scisto, modellate dal lavoro dell'uomo, ospitano da generazioni vigneti terrazzati che testimoniano un rapporto profondo e continuo con la coltivazione della vite. Castelinho è uno dei grandi interpreti di questo territorio e delle varietà storicamente qui coltivate come *Touriga Nacional*, *Touriga Franca*, *Tinta Baroca* e *Tinta Roriz*.

Ettari vitati: 20

✓ DOURO Reserva

2021



Douro





## CHRISTIE'S PORT WINE - Vila Nova de Gaia

Il Porto è uno dei vini emblematici dell'intero Mediterraneo, proveniente dal nord del Portogallo, in particolare dalla valle del Douro. L'intuizione inglese, da sempre alla ricerca di vini da consumare lunghi i tragitti marittimi e in patria, insieme a una forte vocazione varietale portoghese furono la base del successo di questo iconico vino. La storia di Butler, Nephew & Co, risale al 1730 quando i suoi fondatori *H. Burmester* e *John Nash*, mercanti e spedizionieri, decisero di investire nella produzione di Porto. Situata a Vila Nova de Gaia, fin dagli inizi si è specializzata nel commercio di vini fortificati di altissima qualità.



/// DONA MAFALDA

2022



## QUINTA DA CORTE - Valenca do Douro

Questa pepita dell'Alto Douro è stata sottoposta a una riabilitazione esemplare. In condizioni estreme come quelle del Douro, i vigneti richiedono una cura costante. Da quando la tenuta è stata rilevata da *Philippe Austruy* nel 2013 le viti, con un'età media di 40 anni, sono state prima accuratamente catalogate, parcella per parcella, filare per filare, vite per vite. Questo lavoro si è reso necessario a causa della diversità dei vitigni tradizionalmente piantati in modo misto. Le viti mancanti o malate sono state sostituite. Allo stesso tempo, i terreni sono stati completamente riorganizzati per farli respirare, favorire la massima radicazione verticale e promuovere il ritorno di una sana vita microbica. Negli ultimi due anni, metà della quinta, cioè 12 ettari, è stata arata una volta all'anno con un cavallo.

Ettari vitati: 24



/// QUINTA DA CORTE GRAN RESERVA DOURO

11+1 PREZZO PROMO

2021

/// DOURO RESERVA Princesa

2021

/// PORTO TAWNY 20 years old

s.a.

/// PORTO RUBY LBV  
gift box

2019  
2019

/// PORTO TAWNY COLHEITA

2015

/// PORTO TAWNY 10 YEARS  
gift box

s.a.  
s.a.

/// PORTO TAWNY 20 YEARS

s.a.

/// PORTO RUBY VINTAGE

2017



## MIGUEL BARROSO VIEGAS LOURO

Proprio bella la storia di *Miguel Louro* che, dopo un lungo pellegrinaggio tra Francia, Italia e Mosella, torna a casa nell'*Alentejo*, pianta 5 ettari di vigna e dà vita ad *Apelido*. *Apelido* in portoghese vuole dire cognome. Il cognome evoca l'origine, l'identità, ed è questo che Miguel vuole nei suoi vini, rispetto per i vitigni, rispetto per i vigneti, sostenibilità in tutte le sue forme senza dimenticare la mineralità e la freschezza che la terra dell'*Alentejo* trasmette ai suoi vini.

Ettari vitati: 5



**Alentejo**



/// APELIDO BIANCO

2023

/// PRIMEIRO ROSSO

2020



### CIMS DE PORRERA - Porrera

Si tratta di un progetto vinicolo giovane e innovativo, nato con l'intento di recuperare e valorizzare la storica cooperativa agricola del paese, restituendone nuova vita e una funzione moderna. L'idea alla base dell'azienda è quella di unire spirito contemporaneo e rispetto delle radici locali, riportando al centro dell'attenzione il patrimonio viticolo del territorio. La filosofia produttiva si fonda infatti sull'obiettivo di realizzare vini di alta qualità provenienti dalle vecchie vigne di *Carignan* e *Garnacha* che circondano il villaggio di Porrera.

✓ CIMS DE PORRERA Vi de Villa

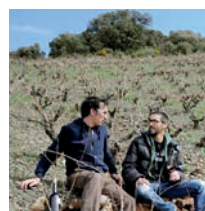

### Priorat



2020



### ADEGAS GRAN VINUM - Vilanova

L'azienda coltiva vigneti di proprietà e vinifica anche l'uva conferita da alcuni piccoli produttori locali, che lavorano minuscoli appezzamenti di terreno con grande cura e dedizione. Tutti i vigneti si trovano sui pendii della Val do Salnés, una delle sottozone più vocate della denominazione, e beneficiano in modo determinante dell'influenza della Ria de Arousa, uno dei cinque estuari salini che caratterizzano la zona delle Rias Baixas. In questa zona la varietà *Albariño* trova una delle migliori espressioni, donando vini di estrema freschezza e sapidità.

Ettari vitati: 3

✓ ALBARIÑO Mar de Viñas



### Rias Baixas



2024



### JOSE PARIENTE - La Seca

A cavallo degli anni '60, il viticoltore *José Pariente* iniziò la produzione di vini bianchi artigianali utilizzando una materia prima di straordinaria qualità: l'uva *Verdejo*, proveniente dai suoi vigneti situati nella rinomata zona di Rueda. Spinto da una grande passione per il territorio e per la tradizione vitivinicola, *José* pose le basi di un progetto che sarebbe cresciuto nel tempo. Oggi l'azienda, guidata con determinazione dalla figlia *Victoria*, è un riferimento nella regione per le pratiche di viticoltura sostenibile adottate, frutto di anni dedicati alla ricerca e allo sviluppo.

Ettari vitati: 6

✓ VERDEJO



### Rueda e Toro



2024



### VETUS - Villabuena del Puente

L'azienda è situata in una posizione particolare, collocata a cavallo tra le storiche regioni vinicole di Toro e Rueda, due aree che da tempo rappresentano un punto di riferimento per la produzione di vini di forte identità territoriale. Qui si realizzano vini ottenuti dalle uve tradizionali che caratterizzano queste zone: *Verdejo* e *Tempranillo*. Le uve *Verdejo* provengono da un piccolo vigneto coltivato ad alberello, situato nella provincia di Segovia, a 900 metri di altitudine. L'altitudine contribuisce a conferire alle uve una notevole freschezza e complessità aromatica.

Ettari vitati: 25

✓ VERDEJO Flor de Vetus

✓ TORO Flor de Vetus | Tinta del País



2024

2021



**ABA SOLLEIRA - Peroxa**

È una piccola azienda a conduzione familiare situata nel cuore della Ribera Sacra, una delle zone più suggestive dell'entroterra della Galizia, caratterizzata da ripidi terrazzamenti e paesaggi mozzafiato. *Carlos* e sua moglie *Emilia*, forti di una lunga esperienza maturata nel settore vinicolo, hanno deciso di investire i risparmi di una vita per realizzare un sogno coltivato da tempo: aprire un'azienda vinicola nei loro territori d'origine. Con grande passione e dedizione, si sono dedicati alla produzione e alla vinificazione dell'uva *Mencia*, una varietà autoctona che in questa zona esprime al meglio le sue caratteristiche più autentiche.

Ettari vitati: 2

ABA SOLLEIRA MENCIA

2021

**Ribera Sacra**



**BODEGAS BARAHONDA - Yecla**

La storia di Bodegas Barahonda inizia intorno al 1850 quando *Pedro Candela Soriano* iniziò a produrre e vendere piccole quantità di vino a livello locale. Nel 1925 *Antonio Candela Garcia* fondò una piccola cantina. In seguito passò nelle mani del figlio, *Antonio Candela Poveda*, che la fece crescere ed evolvere nel corso degli anni. Oggi il testimone è passato nelle mani di *Antonio e Alfredo*, la quarta generazione della famiglia *Candela*. Viti e vignaioli legati da un destino comune: è il riassunto di questa cantina.

Ettari vitati: 150

CARRO | Monastrell, Syrah, Merlot



MONASTRELL Casa del Capitán

NOVITÀ 2024

2022

**Murcia**



**LOPEZ CRISTOBAL - Burgos**

La tenuta è situata a Roa de Duero, nei pressi di Burgos, nel cuore di un territorio che da secoli è riconosciuto come una delle aree più vocate alla viticoltura. La maggior parte dei vigneti di proprietà si estende tra i comuni di Roa e Pedrosa de Duero, in una zona dove il clima e il suolo offrono condizioni particolarmente favorevoli alla coltivazione principalmente a *Tempranillo*, l'uva simbolo della Spagna, conosciuta in questa zona con il nome tradizionale di *Tinta del Pais*. Questa varietà rappresenta l'identità viticola locale e conferisce ai vini il loro carattere distintivo.

Ettari vitati: 70

La Linde ROBLE

**Ribera del Duero**



2023

**VINEDOS PUJANZA - Laguardia - Rioja Alavesa**

È il progetto di vita che *Carlos San Pedro* ha iniziato nel 1998 all'età di soli 25 anni e un entusiasmo destinato a trasformarsi in vocazione. La sua filosofia si fonda sul desiderio di conoscere in profondità ogni particella di terreno che coltiva, osservando con attenzione il comportamento delle due varietà coltivate principali per riuscire ad interpretare al meglio le peculiarità di ciascuna annata. I vini prodotti sono freschi ed eleganti, strutturati e ideali per l'invecchiamento. Tutti i vigneti si trovano tra i 600 e i 720 m di altitudine e possono a buon diritto essere considerati tra i vigneti più alti di tutta la Rioja.

Ettari vitati: 30

HADO | Tempranillo

FINCA VALDEPOLEO | Tempranillo

2021

2021

**Rioja**





### MONASTERIO DE YUSO - San Millán

Nel cuore di Rioja Alta si trova questo antico monastero, riconosciuto dall'Unesco come patrimonio dell'umanità e per il suo inestimabile valore storico e culturale. Qui sono ancora oggi custodite le reliquie di San Millán, figura venerata e profondamente legata a queste terre. In questo stesso luogo è stato ritrovato il primo testo in aragonese occidentale, considerato il più antico documento in lingua spagnola, risalente all'anno 900 dopo Cristo. Si tratta delle celebri "Glosas Emilianenses", poesie e annotazioni di grande valore linguistico e simbolico, che vengono oggi riprodotte con orgoglio sulla capsula del Rioja Reserva.

Ettari vitati: 45

<b>RIOJA CRIANZA</b>   Tempranillo, Garnacha	2022
<b>RIOJA RESERVA</b>   Tempranillo, Garnacha	2018



### SEÑORIO DE LIBRARES - El Villar de Arnedo

In una piccola cantina familiare nel cuore de La Rioja, *Clara* e *Patricia* portano avanti con dedizione e passione il sogno del nonno, che oggi si rinnova attraverso di loro, incarnando la nuova generazione di una storia aziendale che si tramanda da oltre un secolo. Orgogliose di essere figlie autentiche della terra della Rioja, lavorano con cura sull'eleganza, sulla modernità e sulla responsabilità ambientale, affrontando ogni sfida con sorriso e instancabile energia. Con questo spirito stanno ridando luce al loro marchio, già insignito dalla medaglia d'oro all'Esposizione Universale di Parigi nel 1875, simbolo di un passato illustre che continua a proiettarsi nel futuro.

Ettari vitati: 30

<b>LIBRARIES JOVEN</b>   Tempranillo, Garnacha, Mazuela	2024
---	------

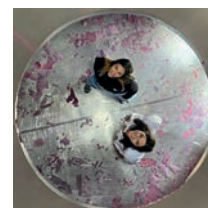

### VIÑEDOS VERTICALES - Moclinejo

Ci troviamo a *Moclinejo*, un piccolo paese dell'Axarquía (Málaga), una zona affacciata sul Mar Mediterraneo, con vigneti secolari che crescono fino a 1000 m/slm, su pendii vertiginosi di scisti, filladi e terreni di ardesia. Regna il *Moscato d'Alessandria*, insieme ad altre varietà come il *Pero Ximén*, la *Doradilla*, la *Garnacha* e il *Romé*. Viñedos Verticales è la realizzazione del sogno di due amici: *Juan Muñoz*, terza generazione di viticoltori e vinificatori della regione e *Vicente Inat*, enologo con esperienza in diverse zone vinicole. In questo luogo fuori dal tempo la viticoltura è fortemente ancorata a tradizioni primordiali, dove solo i muli in armonia con i viticoltori lavorano e rendono incantevole questo paesaggio viticolo estremo.

Ettari vitati: 9,5

<b>FILITAS Y LUTITAS</b>   Moscato di Alessandria, Pedro Ximén	2020
<b>0,500   NOCTILUCA DULCE</b>   Moscato di Alessandria	2024



### Málaga



### RAVENTÓS ROSSELL - Masquefa

La storia di Raventós Rosell ha inizio nel 1985, quando la coppia *Joan Raventós Rosell* e *Maria Carme Vallverdú Ferrer* acquista l'Heretat Vall-Ventós, una tenuta situata nel comune di Masquefa, ai piedi del monte Montserrat. La tenuta ha una storia che risale al 1726 ed oggi è guidata dai discendenti di *Joan* e *Maria*. *Joan Raventós* è un discendente diretto di uno dei "Sette Saggi della Grecia", un gruppo di uomini illustri di Sant Sadurn che guidarono la lotta contro la piaga della fillossera alla fine del XIX secolo; *M. Carme Vallverdú* è invece figlia di *Lluís Vallverdú*, produttore di *Cava* a Sant Sadurn d'Anoia negli anni '40.

Ettari vitati: 100

<b>CAVA BRUT NATURE Portium M.C.</b> Macabeo, Parellada, Xarel-lo, Chardonnay	33+3 <b>PREZZO PROMO</b>	S.a.
<b>CAVA BRUT NATURE M.C.</b>   Macabeo, Xarel-lo, Chardonnay, Parellada, Pinot Noir		S.a.



### Alt Penedès





## ORIOL ROSSELL - Sant Marçal

È un'azienda a conduzione familiare dedicata alla produzione di vini di qualità, ottenuti esclusivamente da uve coltivate nei vigneti di proprietà. La famiglia Rosset coltiva uva e produce vino da secoli, custodendo un sapere tramandato di generazione in generazione, e da oltre trent'anni si dedica con passione e competenza alla produzione di Cava, valorizzando al massimo le caratteristiche del territorio. La tenuta è gestita oggi in una logica di biodinamica, è certificata BIO, non vengono effettuate irrigazioni forzate. I vigneti sono costituiti in buona parte da vigneti secolari. Ettari vitati: 70



●●	CAVA BRUT Cuvée Especial M.C.   Macabeo, Parellada, Xarel-lo	s.a.
●●	CAVA BRUT ROSÉ M.C.   Garnacha Nera, Pinot Noir	s.a.

Nuova Entrata



## NADAL - Torrelavit (Barcelona)

A Finca Nadal de la Boadella si coltivano essenzialmente le storiche varietà di uva bianche del Penedès: Macabeo, Xarello, Parellada, Xarello Vermell e Malvasia de Sitges. La storia della tenuta parte nel 1510, quando il notaio Francesch Berthomeu certifica la proprietà della tenuta a nome di Pere Nadal. Da allora, il vigneto non ha mai smesso di essere coltivato, né è mai cessata la produzione di vino. Nel 1943, dopo oltre quattro secoli di esperienza come produttori di vino nella tenuta di famiglia, Nadal produce la prima bottiglia di spumante. Grazie alla visione e alla determinazione di Ramon Nadal Giró - fedele al metodo tradizionale - nacque il primo Nadal Brut. La cantina è stata una delle aziende protagoniste a dare vita nel 2018 al marchio collettivo Corpinnat. Il termine Corpinnat deriva da tre parole diverse che convergono in un unico concetto. Cor (che si riferisce al cuore del territorio), Pinnae (il nome latino dePenedès) e nat (che significa "nato"). Quando queste tre parole vengono combinate, il risultato è un messaggio molto chiaro: nato nel cuore del Penedès. Ettari vitati: 80



●●	CORPINNAT BRUT RESERVA Nadal Original	s.a.
●●	CORPINNAT BRUT NATURE Nadal Edició Especial	2017



## SAN VALERO - Cariñena

È una Bodega Particular di proprietà dell'omonima Cooperativa Vinicola, un progetto nato come omaggio alla profonda tradizione viticola del passato e al legame storico con il territorio. Questa realtà produce un numero volutamente limitato di bottiglie, pensate per evocare e mantenere viva la memoria delle origini dell'azienda, quando i viticoltori producevano il vino esclusivamente per il proprio consumo privato. L'obiettivo è mantenere vivo quello spirito autentico e artigianale che caratterizzava le prime produzioni artigianali. Ettari vitati: 4.000 (comprensivo soci)

### Cariñena



///	GARNACHA BLANCA Particular	2024
///	GARNACHA Particular Old Wine	2023



## ALTAVINS - Batea - Tarragona

È una piccola cantina a conduzione familiare che fa parte della D.O. Terra Alta, una storica regione vinicola situata nel sud della Catalogna, nota per la sua lunga tradizione e per il carattere distintivo dei suoi vini. La varietà più rappresentativa di questa zona è senza dubbio la Garnacha Blanca, che qui trova condizioni ideali per esprimere tutta la sua complessità e freschezza. Tuttavia, la regione ospita anche diverse varianti di questa nobile uva. Un esempio interessante è la Garnacha Peluda, una varietà rossa meno diffusa ma particolarmente apprezzata per la sua capacità di dare origine a vini più fini e leggeri rispetto a quelli ottenuti dalla più comune Garnacha Tinta. Ettari vitati: 14

### Terra Alta



///	ALMODÍ PETIT BLANC   Garnatxa Blanca, Chardonnay, Sauvignon	2024
///	GARNATXA BLANCA Ilercaònia	2024
///	ALMODÍ PETIT NEGRE   Garnatxa, Syrah, Merlot, Carignan	2024
///	GARNATXA PELUDA Almodí Roure 4 Meses	2023



### CAN MAYMÓ - Ibiza | Isole Baleari

Situata nella parte nord-occidentale dell'isola, questa cantina è gestita da Antonio, che segue con cura ogni fase della produzione. L'azienda produce e vinifica principalmente uve *Monastrell*, un vitigno tipico della zona. Per tradizione millenaria, la fermentazione di questo vino avviene in presenza di Frigola (in italiano Timo), un'erba aromatica locale che conferisce al vino una nota speziata unica e particolarmente originale, esaltandone il carattere territoriale e l'identità autentica dell'isola.  
Ettari vitati: 20

MONASTRELL TINTO TRADICIÓN



Ibiza



2023



### BODEGA SANTA CATARINA - Sencelles

Mallorca, la "perla del Mediterraneo", è celebre per le sue spiagge e acque cristalline, ma vanta anche una lunga tradizione vitivinicola. Il terroir locale, noto come Call Vermell, è complesso e sfidante, con terre rosse, calcaree e argille, baciato dal sole e dal vento mediterraneo. La storia di Santa Catarina inizia negli anni '80, quando *Stellan Lundqvist* si trasferì sull'isola con la famiglia per avviare la cantina. Negli anni successivi l'azienda crebbe, distinguendosi per vini innovativi da varietà francesi. Oggi i figli guidano la cantina, valorizzando varietà autoctone come *Prensal*, *Girò Ros*, *Manto Negro* e *Collet*, affiancate da altre mediterranee.  
Ettari: 33

PRENSAL

Maiorca



2024



### FIL-LOXERA & CIA - Valencia

*Valencia Pilar*, insieme a suo marito *Josè* e all'amico *Joan*, decise di dare vita a un progetto condiviso fondando la loro azienda vinicola nel 2011. All'inizio di questa nuova avventura, caratterizzata da entusiasmo e spirito pionieristico, si trovano a lavorare con risorse limitate, utilizzando il poco spazio disponibile nella casa della coppia per la produzione e lo stoccaggio del vino. Iniziarono così a vinificare micro-particelle di terreno, selezionate con cura per esprimere al meglio il potenziale del territorio. I loro vini, si inseriscono a pieno titolo nella categoria dei cosiddetti Vini di garage.  
Ettari vitati: 8

BEBERÁS DE LA COPA DE TU HERMANA | Macabeo, Malvasia, Monastrell | **Macerato**

MUJER CABALLO | Valenci, Moscatel

SENTADA SOBRE LA BESTIA | Monastrell, Tempranillo, Garnacha, Tintorerera, Malvasia

2023

2021

2019



Valencia



### GRACIA - Montilla

Si tratta di una storica azienda situata nel distretto vinicolo di Montilla-Moriles, nella provincia di Cordoba. Questa calda e soleggiata zona del sud dell'Andalusia è la terra d'origine del vitigno *Pedro Ximénez*, famoso per la sua capacità di produrre vini dolci e intensi. L'azienda propone due diverse interpretazioni di questo vitigno, valorizzandone le caratteristiche distintive e l'eleganza, e mantenendo viva una tradizione enologica che affonda le radici nel patrimonio culturale e vitivinicolo della regione.  
Ettari vitati: 150

MARÍA DEL VALLE SOLERA FINA

PEDRO XIMÉNEZ Dulce Viejo

0,500 | PEDRO XIMÉNEZ Amontillado Tauromaquia

0,500 | TAUROMAQUIA Oloroso

0,500 | TAUROMAQUIA Amontillado Viejo

s.a.

s.a.

s.a.

s.a.

s.a.

Montilla - Moriles





## PEREZ BARQUERO - Montilla

L'azienda fu fondata nel 1905, anno in cui risale anche la solera più antica ancora in uso. I suoli di albariza, ricchi di calcare e con ottima capacità di drenaggio, insieme alle pratiche di produzione tradizionali tramandate di generazione in generazione, assicurano la tipicità e l'eleganza dei loro vini. Le uve *Pedro Ximénez* vengono appassite sotto il sole intenso e severo dell'Andalusia, sviluppando concentrazione e complessità, che rendono ciascun vino un'autentica espressione del territorio e della tradizione locale.

Ettari vitati: 140

0,500 | PEDRO XIMÉNEZ Cosecha



s.a.



## DIEGO MAGAÑA - Dominio de Anza

*Diego Magaña* è uno dei giovani vignaioli emergenti della Spagna. Figlio di *Juan Magaña*, ha iniziato a lavorare nella *bodega* di famiglia, ma nel 2014 ha avviato la propria produzione di piccoli vini *Bierzo-DO* con l'aiuto di *Raúl Pérez*. Originario della Navarra, ha sempre sognato di produrre anche nella Rioja e ha acquisito vigneti centenari nel cuore dell'Alavesa. I suoi piccoli appezzamenti di viti arbustive, tra i 30 e i 90 anni, sono per lo più *Tempranillo*, con *Garnacha*, *Graciano*, *Mazuelo*, *Viura* e *Malvasia*. Una parte dei vigneti è coltivata esclusivamente a trazione equina, garantendo massimo controllo e qualità.

Ettari vitati: 4

BIERZO SELECCION DE PARCELAS | Mencía

2020

RIOJA | Tempranillo

2021



Bierzo



## TANTAKA Artomaña - Paesi Baschi

Il particolarismo storico, climatico, linguistico e culturale dei Paesi Baschi si rispecchia anche nel patrimonio ampelografico che caratterizza la produzione vinicola in questa terra tra l'oceano e le montagne. L'azienda vinicola Tantaka, nei Paesi Baschi spagnoli, è nata nel 2017 ma la famiglia del fondatore *Juanjo Tellatetxe* produce vino da oltre 80 anni, utilizzando solo varietà di uve autoctone basche. *Juanjo* è un sacerdote ed il richiamo al creato nelle sue etichette è emozionante. La traduzione di Tantaka, in basco è goccia a goccia, è un evidente richiamo sia all'acqua che alla vite con richiami alla simbologia biblica di questi elementi. Per *Juanjo*, sacerdote vignaiolo, l'obiettivo è recuperare la viticoltura basca a rischio di estinzione, sconosciuta ma ricca di biodiversità ed armonia paesaggistica nella Valle di Arrastaria.

Ettari vitati: 5

esclusiva: Italia

TANTAKA BLANCO | Ondarrabi Zuri

2023

TANTAKA DIAPIRO | Ondarrabi Zuri, Petit Corbu

2021



Euskadi



## INGHILTERRA

Nuova  
Entrata



## SIMPSONS WINE ESTATE - Canterbury

*Winston Churchill*, durante i pasti era solito bere Champagne; difficilmente avrebbe immaginato che, 80 anni dopo, la sua amata Inghilterra sarebbe diventata una delle aree più vocate al mondo per la produzione di Metodo Classico. Siamo nel *Kent*, nel sud dell'Inghilterra, qui, su suoli calcarei, i coniugi *Charles* e *Ruth Simpson* nel 2012 hanno fondato la loro cantina circondata da boschi. L'obiettivo di questa "nuova" e dinamica regione viticola è quello di produrre Metodo Classico e vini bianchi fermi dalla grande verticalità, dove lo stile inglese si fonde con la precisione di una bolla fine ed elegante.

Ettari vitati: 30

EXTRA BRUT Classic Cuvée Chalklands M.C. | Pinot Nero, Pinot Meunier, Chardonnay

s.a.

BRUT NATURE Blanc de Blanc White Cliffs M.C. | Chardonnay

2019

PINOT MEUNIER Derringstone

2023



Kent



## ST. JODERN KELLEREI - Visperterminen

Visperterminen è un paese di circa 1.400 anime posto a 1378 m/slm da cui si gode una vista spettacolare sul Dom (4545 m). I vigneti, tra i più alti d'Europa, collocati in mirabili muretti a secco aggrappati alla montagna. È la culla privilegiata dell'uva *Heida* (conosciuta nel Vallese francese come *Païen*) dove viene coltivata in parte ancora su piede franco. Vi si coltivano inoltre *Fendant*, *Rèze*, *Muscat*, *Gamay* e altre uve... L'azienda è una cooperativa fondata nel 1979, attualmente i soci conferitori sono 480.

Ettari vitati: 45



GEWURZTRAMINER



HEIDA VISPETERMINEN



HEIDA VERITAS

## Cantone Vallese



2023

2022

2019

## GERALD BESSE - Martigny Combe

Martigny Combe, l'emblema del Vallese viticolo, chilometri di muri a secco per sostenere vigneti figli del versante svizzero dell'ultimo lembo dell'imponente massiccio del Monte Bianco. Quanta strada ha fatto *Gerald Besse* da quando nel 1979 comprò il primo vigneto, supportato da sua moglie *Patricia*, l'azienda è cresciuta fino a diventare uno dei riferimenti della *Petite Arvine* nel mondo. Oggi l'azienda è guidata da *Sarah*, nata in vigna e cresciuta in cantina, giovane enologa entusiasta, innamorata della sua terra e determinata a far conoscere i suoi vini nel mondo.

Ettari vitati: 20



PETITE ARVINE



PINOT NOIR Calvaire

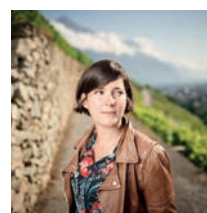

2023

2021



GERALD BESSE

Paesaggio vitato a Martigny Combe, Francia



## VILLA HUESGEN - Traben-Trarbach

La villa, sede dell'omonima azienda vinicola e autentico simbolo della lunga tradizione enologica della *Famiglia Huesgen*, fu costruita nel 1904 e rappresenta ancor oggi considerata un raffinato esempio di architettura Art Nouveau. Immersa in un contesto di grande fascino storico e paesaggistico, la villa racconta l'eredità culturale e stilistica di un'epoca. I vigneti più prestigiosi dell'azienda includono i Trabener Würzgarten, Enkircher Steffensberg ed Enkircher, pendii ripidissimi orientati a sud e sud-ovest, composti principalmente da ardesia.

Ettari vitati: 65



## Mosella



	RIESLING BRUT M.M.	s.a.
	RIESLING BRUT Mademoiselle M.C.	2023
	RIESLING Mosel Trocken By The Glass   <b>tappo vite</b> 1,500   <b>tappo vite</b>	2024 2025 da marzo
	RIESLING Blauschiefer Trocken Mosel	2024
	RIESLING Enkircher Steffensberg Kabinett Feinherb   <b>tappo vite</b>	2023
	RIESLING Enkircher Steffensberg Alte Reben Dry	2022
	0,500   RIESLING Auslese Enkircher Zeppwingert	2023



## BIBO RUNGE - Oestrich-Winkel/Hallgarten

Il Rheingau è considerato il cuore della viticoltura tedesca e il luogo di nascita del *Riesling*, dove ancora oggi si possono ammirare vigneti antichi e storici che raccontano secoli di tradizione enologica. In questa regione particolarmente vocata alla coltivazione della vite, *Markus Bonsels* ha deciso di cambiare radicalmente vita: dopo 25 anni di carriera ha lasciato il suo lavoro per dedicarsi allo studio della viticoltura e dell'enologia. Insieme alla *moglie* ha così fondato la cantina Bibo Runge, con l'obiettivo di valorizzare il terroir del Rheingau e produrre vini che riflettano la ricchezza storica e la personalità unica di questa straordinaria regione.

Ettari vitati: 5



## Rheingau



	RIESLING SEKT BRUT Jahrgangssekt Reserve M.C.	2013
	PROVOKATEUR RIESLING SEKT BRUT ROSE' M.C.	s.a.
	RIESLING KLEINER REVOLUZZER Trocken Hallgartener Ortswein   <b>tappo vite</b>	2023
	RIESLING HARGARDUN Trocken Hallgartener Würzgarten   <b>tappo vite</b>	2022
	0,500   RIESLING Winkeler Hasensprung Spätlese   <b>tappo vite</b>	2016

## VINI DEALCOLATI

	DESERTEUR Sparkling Riesling	s.a.
	DESERTEUR RIESLING ROSÈ	s.a.
	DESERTEUR RIESLING   <b>tappo vite</b>	s.a.

## ADELSECK - Munster-Sarmsheim

La famiglia Adelseck coltiva da generazioni nella piccola ma rinomata regione vinicola del Nahe, situata tra le più celebri aree produttrici di Riesling in Germania. L'omonimo fiume Nahe scorre parallelo alla Mosella, circa 50 km più a sud, contribuendo a creare microclimi ideali per la viticoltura. I vigneti di proprietà si estendono sui pendii rivolti a sud lungo gli argini del fiume, dove l'esposizione al sole e la composizione dei suoli consentono di ottenere uve di grande qualità e vini che esprimono al meglio il carattere unico del territorio. Ettari vitati: 10

Nahe



/// RIESLING SCHIEFER Trocken | **tappo vite**

2024

/// RIESLING Alte Reben

2024



ADELSECK



## RUCK Johann - Iphofen

La Franconia, un tempo la più vasta area vitivinicola della Germania durante il Medioevo, è oggi riconosciuta a livello internazionale per l'eccellenza della sua viticoltura di qualità. In questa regione ricca di storia e tradizione, sulle prestigiose colline che circondano la cittadina di Iphofen, la *Famiglia Ruck* coltiva le proprie vigne fin dal 1839, anno di fondazione della cantina. Inserita in un paesaggio ameno e caratterizzato da un terroir unico, l'azienda porta avanti un lavoro meticoloso sia in vigna sia in cantina. Grazie a una gestione attenta e rispettosa delle varietà locali, produce vini espressivi, autentici e capaci di raccontare l'anima del territorio. Ettari vitati: 13



Franken



© pininfarina



SYLVANER Trocken Iphöfer   tappo vite	2023
SYLVANER Trocken Alte Reben Iphöfer Kronsberg   tappo vite	2022
RIESLING Trocken Iphöfer   tappo vite	2023
RIESLING Trocken Iphöfer Julius-Echter-Berg   tappo vite	2020

## SVEZIA



## LÅNGMYRE VINERI - Burgsvik

Gotland, oltre ad essere la terra di Pippi Calzelunghe, è l'isola più grande della Svezia, situata nel Mar Baltico. A circa 90 km dalla costa svedese e a 130 km da quella lettone, il capoluogo è Visby, una città medievale dichiarata Patrimonio dell'Umanità dell'Unesco. Nel 2016, *Emma Serner*, appassionata di vino ed esperta di marketing, insieme ad *Andrea Guerra*, enologo italiano, decidono di piantare un vigneto dove poter lavorare e fare vino puntando a nord. Liberi da preconcetti e stili, proprio come Pippi, ragionano su un clima in forte cambiamento e sulle nuove varietà resistenti, da una parte capaci di maturare in tempi brevi con un adattamento perfetto per zone più fredde, dall'altra eliminando completamente i trattamenti e riducendo gli interventi in campo senza ripercussioni sull'ambiente. Ettari vitati: 5

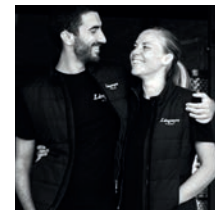

PINTA	2023
-------	------

## REPUBBLICA CECA

Nuova Entrata



## LAHOFFER - Dobšice

La cantina prende il nome dall'artista intagliatore Ceco *Jan Lahofer*. Realizzata nel 2020, questa moderna struttura mira a ridare luce all'intera viticoltura della repubblica Ceca. I vigneti sorgono nella regione di Znojmo, utilizzando un sistema di produzione integrato. La particolarità di questa realtà produttiva del panorama enologico del centro Europa, la si deve certamente agli architetti e fondatori *Ondřej Chybík* e *Michal Křištof*. Tanto nel loro pensiero quanto nei loro vini leggiamo ambizione ed attualità, "Il design della cantina Lahofer è profondamente interconnesso e rispettoso della natura. In un momento nel quale la cultura e la natura sembrano essere inconciliabili, noi concepiamo uno spazio capace di riflettere la loro simbiosi, esistente da lunga data, in una regione che rispetta profondamente l'ambiente a cui appartiene". Ettari vitati: 430



RIESLING RYNSKY	2017
-----------------	------

Nuova  
Entrata



### BOTT FRIGYES - Komárno

Bott Frigyes è certamente un visionario, rincorre un sogno che sta diventando ogni giorno di più realtà: quello di far scoprire la vocazione viticola del sud della Slovacchia. L'azienda si estende lungo il Garam, ad un'altitudine di 250 m s.l.m. sul monte Muzsla. Questa storica regione vinicola si trova sul versante meridionale delle colline Muzsla, al centro geografico del triangolo racchiuso tra il Garam e il Danubio, che era l'ex vigneto della Basilica di Esztergom. Il suo terreno è argilloso di origine vulcanica, ricco di calcare e minerali. L'uva è coltivata con un approccio biodinamico, e guarda alla salvaguardia del patrimonio ampelografico slovacco, pur aprendosi a nuove varietà. Ettari vitati: 10

**JUHFARK** | Macerato



2020

## AUSTRIA



### STIFT ALTENBURG - Limberg

Fondata dai *Benedettini* nel lontano 1144, l'Abbazia di Altenburg vanta una tradizione vitivinicola che si tramanda ininterrottamente da oltre 250 anni. I vigneti di Limberg si trovano nella zona più fredda della DOC Weinviertel, un territorio ricco di boschi che contribuiscono a creare un microclima particolare. Qui le viti affondano le radici in una roccia silicea sedimentaria di origine organica, sono i residui fossili di microscopiche alghe marine. Questi depositi arrivano fino a 23 metri di profondità e hanno la capacità di immagazzinare e rilasciare lentamente l'umidità. I vini, che nascono in questo terreno unico, si distinguono per cremosità, eleganza e una finezza che li rende immediatamente riconoscibili. Ettari vitati: 6

**CHARDONNAY** | tappo vite



### Weinviertel

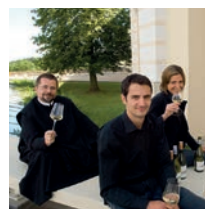

2022



### HANS MOSER - Eisenstadt

La cantina si trova nel comune di Eisenstadt, nella regione vinicola di Leithaberg, nel Burgenland, un territorio di grande vocazione enologica. Un antico documento testimonia che già nel 1648 l'azienda esisteva, segno di una tradizione profondamente radicata. Dal 1961 l'attività è dedicata esclusivamente alla produzione di uva, con particolare attenzione ai vitigni locali: tra le varietà a bacca rossa spiccano *Zweigelt*, *Blaufränkisch*, mentre tra quelle a bacca bianca domina il *Welschriesling*, affiancato dal rarissimo e antichissimo *St. Georgener*. I vigneti si estendono in diverse località storiche, tra cui Angerl, Flachgraben, Gartenacker, Jungfrau, Hochberg, Huszarl, Kogel, Lehmgrube, Obere Hurt e Viehtrift, ciascuna con le proprie peculiarità, che contribuiscono alla ricchezza e alla complessità dei vini prodotti. Ettari vitati: 20

**ST. GEORGENER REBRE - MATER VELTLINIS** | tappo vite

### Burgenland



s.a.



### KRACHER Alois - Illmitz

I vigneti di *Gerhard Kracher* si trovano sulla sponda orientale del lago Neusiedlersee, al confine con l'Ungheria, in un territorio dal fascino unico. Qui il particolare microclima, caldo e umido, favorisce in autunno lo sviluppo della botrite cinerea, la cosiddetta "muffa nobile", lo stesso fenomeno che caratterizza le zone celebri del Sauternes e del Tokaj, nonché elemento indispensabile per la produzione di grandi vini passiti. È stato *Alois*, padre di *Gerhard*, a far conoscere per primo al mondo i *Beerenauslese* e *Trockenbeerenauslese* di questa terra, passiti che colpiscono per equilibrio tra dolcezza, freschezza ed estratto, e oggi considerati un punto di riferimento assoluto a livello internazionale.

Ettari vitati: 25



0,375 | AUSLESE CUVÉE | Welschriesling, Chardonnay | tappo vite 2023

0,375 | BEERENAUSLESE CUVÉE | Welschriesling, Chardonnay 2021



### PASLER Martin - Jois

I vigneti di *Martin* si trovano sulla sponda ovest del lago Neusiedlersee, in una posizione privilegiata che si estende verso le colline di Leithaberg, l'ultimo lembo orientale delle Alpi. Questo contesto paesaggistico unico, caratterizzato da un clima temperato e da una forte escursione termica, offre condizioni ideali per una viticoltura di qualità. *Martin* ha scelto di piantare soprattutto vitigni autoctoni, come lo *Zweigelt*, che in queste terre riesce a esprimere al meglio la mineralità conferita dai suoli ricchi di calcare e scisto. *Martin Pasler* gestisce i suoi 15 ettari secondo i principi dell'agricoltura biologica.

Ettari vitati: 11



ZWEIGELT | tappo vite 2022



### TRIEBAUMER Regina & Günter - Rust

I vigneti di *Regina* e *Günter* si trovano sulla sponda ovest del lago Neusiedlersee, nella città di Rust famosa perché, nel Medioevo, aiutò a sconfiggere i turchi che assediavano Vienna. Grazie alla donazione del loro prezioso vino *Ruster Ausbruch* fu possibile pagare gli eserciti a difesa dell'Occidente. L'azienda produce rossi tipici del territorio come il *Blaufränkisch*, conosciuto in Italia come *Franconia*. Tannini e freschezza vengono equilibrati grazie a invecchiamento in botti grandi.

Ettari vitati: 18

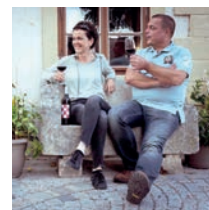

BLAUFRÄNKISCH | tappo vite 2023



### AUER Michael - Höflein

Nel 2009 *Michael* ha preso in mano l'azienda di famiglia i cui vigneti si trovano a Höflein, nel cuore della DOC Carnuntum. La denominazione prende il nome dalla omonima città fondata nell'anno 6 d.C. dai Romani che introdussero la viticoltura lungo le rive del Danubio, distante solo pochi chilometri dall'azienda. Quest'area, particolarmente vocata alla produzione di vini rossi, è il terreno ideale per il *Pinot Nero*, su cui *Michael* concentra con passione il suo lavoro. Grazie al clima fresco e alle escursioni termiche favorevoli, questo vitigno riesce a esprimere al meglio il suo frutto, la sua finezza e la naturale eleganza, dando vita a vini armoniosi e raffinati.

Ettari vitati: 11



Carnuntum



PINOT NOIR | tappo vite 2022



### TOPF - Strass

L'azienda di *Johann* viene menzionata per la prima volta nel 1649 e si trova nella DOC Kamptal. Questa zona collinosa scende verso il Danubio e dista un'oretta da Vienna. Oggi *Johann* gestisce, insieme ai 4 figli, i suoi vigneti. Le radici del *Riesling* vanno molto in profondità nei terreni granitici e calcarei: qui il vitigno trova l'habitat ideale per esprimere la sua freschezza e struttura. Il cru *Heiligenstein* è di origine vulcanica e ricco di ferro, presenta le tipiche note di idrocarburo ed è di estrema longevità.

Ettari vitati: 40

RIESLING Kamptal | tappo vite

### Kamptal



2024



### HIRSCHMUGL - Seggau

È un'azienda giovane e dinamica, che si distingue per la produzione di vini tipici della Stiria, regione che si estende fino al confine con la Slovenia. La viticoltura locale è favorita da un clima particolarmente fresco, influenzato dalle vicine Alpi e all'altitudine dei vigneti, che arriva fino a 500 metri sul livello del mare. Da circa 10 anni l'azienda ha scelto di valorizzare i vitigni *Piwi*, come il *Muscaris*, noti per la loro resistenza naturale a malattie e muffe, molto frequenti in questa zona. La riduzione dei trattamenti chimici si integra perfettamente con la produzione biologica praticata dall'azienda, conferendo ai vini autenticità e profondo legame con il territorio.

Ettari vitati: 12



MUSCARIS TROCKEN | tappo vite

### Steiermark



2023



### PIRIWE - Traiskirchen

I vigneti di *Josef* si trovano a pochi chilometri a sud di Vienna, nella rinomata zona vitivinicola della Thermenregion, così chiamata per la presenza dei suoi celebri impianti termali. Il clima, tendenzialmente caldo, crea condizioni ideali per la coltivazione di due vitigni bianchi unici, lo *Zierfandler* e il *Rotgipfler*, che qui trovano la loro casa esclusiva. I vini che ne nascono sono bianchi, cremosi e avvolgenti, perfetti da gustare anche direttamente nell'*Heurigen* dell'azienda, l'enoteca-trattoria tipica dove il vignaiolo serve i propri vini accompagnati da piatti tradizionali, una tradizione che risale ai tempi dell'Imperatore Giuseppe II e che ancora oggi conserva tutto il fascino della cultura vinicola locale.

Ettari vitati: 14

ZIERFANDEL TROCKEN Overture | tappo vite

### Thermenregion

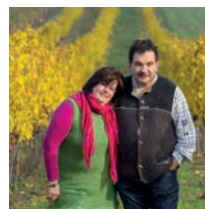

2024



### WESS Rainer - Krems an der Donau

*Rainer* produce vini bianchi sia nella DOC Kremstal sia nella celebre Wachau, la valle terrazzata lungo il Danubio che si estende a ovest di Krems, un territorio famoso per la sua straordinaria vocazione vitivinicola. In passato, ha lavorato come enologo presso un'azienda della Wachau, esperienza che oggi porta nella gestione della propria cantina insieme alla figlia *Christina*. Il *Riesling* trova nel terreno granitico l'habitat ideale per esprimere al meglio le sue caratteristiche, e dal cru *Loibenberg*, un vigneto ripido e terrazzato della Wachau, nasce un *Riesling* di grande personalità, molto espressivo, con eleganti note di pesca e albicocca che, con il passare del tempo, evolvono in raffinate sfumature di pietra focaia, conferendo al vino complessità e profondità.

Ettari vitati: 15

RIESLING Kremstal Rainer | tappo vite

### Wachau-Krems



2025



### FRITZ Josef - Zausenberg

Josef Fritz produce principalmente *Roter Veltliner* nella zona vitivinicola Wagram, situata lungo il Danubio tra Vienna e Krems, un territorio ricco di storia e vocazione viticola. Circa un terzo dei suoi vigneti è dedicato a questo vitigno autoctono, che qui trova un terreno sabbioso e fertile noto come Loess, perfetto per esprimere al meglio le sue caratteristiche. Nonostante il nome, il *Roter Veltliner* non è imparentato con il *Grüner Veltliner*, il nome Rot deriva infatti dal colore rosa-ambrato delle bucce al momento della vendemmia. I vini che ne nascono sono bianchi, cremosi e avvolgenti, capaci di conquistare per equilibrio e finezza, e possono essere degustati direttamente nel ristorante della cantina.  
Ettari vitati: 15

ROTER VELTLINER Wagramterrassen | tappo vite

2024

Wagram



### BAUER Norbert - Jetzelsdorf

Norbert gestisce, insieme alla moglie e ai figli, l'azienda di famiglia situata a pochi chilometri dal confine con la Repubblica Ceca, un territorio dove le stagioni fredde e le escursioni termiche giocano un ruolo fondamentale nella qualità delle uve. Qui coltiva principalmente *Grüner Veltliner* che, grazie alle oscillazioni di temperatura, sviluppa una freschezza unica e caratteristica. Quando la temperatura scende a -8°, Norbert riesce a vendemmiare uva ghiacciata per fare l'Eiswein, un vino dolce, ma al contempo sorprendentemente fresco e delicato. La resa è estremamente ridotta, solo del 15% e i cambiamenti climatici rendono questa produzione sempre più rara e impegnativa, rendendo ogni bottiglia un autentico tesoro del territorio.  
Ettari vitati: 50

0,375 | EISWEIN CUVÉE | Grüner Veltliner | tappo vite

2023

Weinviertel



### SCHLOSS MAISSAU - Maissau

È dal 1114 che viene praticata la viticoltura nei pressi del Castello Schloss Maissau, nel Weinviertel, a nord di Vienna, patria del vitigno autoctono *Grüner Veltliner*. Nel 1999 Josef Maria Schuster, nato a Maissau, prende in affitto i vigneti storici del castello. Il *Grüner Veltliner* trova qui, grazie alle colline e ai boschi, il clima ideale per esprimere la sua freschezza e la sua complessità. Il Loess, un terreno sabbioso ricco di minerali, rende i vini cremosi e avvolgenti. La produzione comprende diverse espressioni di ben quattro cru, che esprimono in modo diverso il terreno in cui nascono.  
Ettari vitati: 10

GRÜNER VELTLINER | tappo vite

BIO 2024

GRÜNER VELTLINER Steinwandl | tappo vite

BIO 2024

GRÜNER VELTLINER Quittengang | tappo vite

BIO 2019

GRÜNER VELTLINER Reserve Juliusberg

BIO 2019

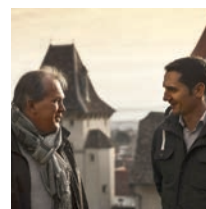

### WABERER Alexander - Mistelbach

Alexander nasce da una famiglia di agricoltori a Mistelbach, nel cuore della DOC Weinviertel e, nel 2005, realizza il suo sogno di diventare viticoltore. Grazie all'acquisto di alcune vigne storiche, oggi produce i vini bianchi tipici della zona, seguendo i principi della viticoltura integrata, attenta all'equilibrio tra uomo e natura. Ha riscoperto il vitigno autoctono *Roter Muskateller*, un bianco molto sensibile alle malattie ma capace di esprimere aromi raffinati e complessi. I suoi vini si distinguono per un bouquet elegante, che si combina armoniosamente con una fresca acidità e una struttura equilibrata, rendendo ogni bottiglia espressione autentica del territorio e del lavoro paziente in vigna.  
Ettari vitati: 12

ROTER MUSKATELLER | tappo vite

2024

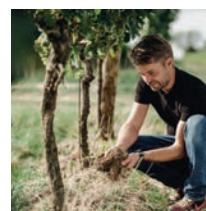



### FUHRGASSL-HUBER - Neustift

Vienna conta 600 ettari di vigneti ubicati nelle zone collinari della città. *Thomas* continua l'attività di famiglia iniziata nel 1683 e gestisce i molti vigneti di proprietà. Si concentra sui vini bianchi tipici di Vienna, tra cui il *Riesling* e il vitigno autoctono *Neuburger*. Questa Azienda interpreta perfettamente la tradizione viennese attraverso uno stile di vinificazione inconfondibile e attraverso l'ospitalità presso il loro *Heurigen*, il locale tipico con giardino in cui gli abitanti di Vienna si ritrovano per degustare e per passare momenti conviviali.  
Ettari vitati: 40

RIESLING GROSSLAGE Nussberg | tappo vite

2022

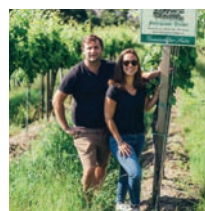

Wien



### KROISS Roland - Wien

*Roland*, il papà di *Andi* che si occupa dell'azienda di famiglia a Illmitz, gestisce anche alcuni vigneti a Vienna e produce il vino tipico della città: il *Gemischter Satz*. È una vecchia usanza coltivare e vinificare insieme 5-10 vitigni bianchi del territorio. In caso di malattie o grandinate, la diversità dei tempi di fioritura e maturazione garantiscono comunque, ogni anno, la vendemmia. Il vino è complesso perché unisce bouquet e sapori di *Traminer*, *Grüner Veltliner*, *Riesling*, *Pinot Bianco* ecc., Il *Gemischter Satz* si abbina molto bene a piatti tipici che la famiglia *Kroiss* offre nel suo *Heurigen*: l'enoteca-trattoria tipica di Vienna.  
Ettari vitati: 6,5

WIENER GEMISCHTER SATZ Sievering | tappo vite

2024



### STIFT KLOSTERNEUBURG - Klosterneuburg

All'inizio del XII secolo il margravio *Leopoldo di Babenberg* fece costruire la sua residenza vicino all'attuale chiesa abbaziale di Klosterneuburg, ponendo la prima pietra il 12 giugno 1114. Nel 1133 l'Ordine dei Canonici Agostiniani vi si stabilì, e da allora - fatta eccezione per il periodo 1941-1945 - i canonici vivono e lavorano seguendo la Regola di Sant'Agostino. In nove secoli, l'abbazia si è affermata come centro religioso, pastorale, scientifico (con la scuola enologica fondata nel 1860), culturale ed economico, distinguendosi ben oltre le sue mura. Oggi quasi 40 canonici e numerosi collaboratori continuano a portare avanti questa grande eredità.  
Ettari vitati: 55

WEISSBURGUNDER Ried Jungherr | tappo vite

2022





## PRINCE ȘTIRBEY - Dragasani

Da più di 300 anni, la *famiglia Știrbey* è proprietaria dei vigneti nella storica regione di Dragasani, un territorio caratterizzato da microclimi e suoli ideali per la viticoltura. L'azienda coltiva e vinifica esclusivamente le varietà d'uva tradizionali che, nel corso dei secoli, hanno dimostrato la migliore adattabilità a queste condizioni, preservando così l'identità autentica del territorio. Per valorizzare appieno le caratteristiche uniche di ciascun vitigno e raccontarne la personalità. La Cantina è guidata oggi dai Baroni *Ileana* e *Jacob Von Kripp*.  
Ettari vitati: 24

Oltenia



///	TĂMÂIOASĂ ROMÂNEASCĂ SEC	2020
///	NEGRU DE DRĂGĂȘANI REZERVA SEC	2020
///	0,375   VIN DE GLACE	s.a.

## UNGHERIA



## FÜLEKY - Bodrogkeresztúr

Fondata nel 1998 dall'enologo *György Brezovcsik*, questa cantina si trova ai piedi del monte Tokaj, vicino alla pittoresca collina di Bodrog. Bodrogkeresztúr non è famosa solo per gli eccellenti vini *Tokaji*, ma anche per essere un luogo molto frequentato dalle cicogne bianche durante la stagione di nidificazione. L'azienda ha scelto di legare la propria attività alla tutela dell'ambiente: i proventi di alcuni dei suoi vini vengono infatti destinati al mantenimento dei nidi esistenti e alla creazione di supporti sicuri, dove le cicogne possano deporre le uova e crescere i piccoli in tranquillità. In questo modo, la cantina unisce la passione per la viticoltura alla responsabilità ambientale, contribuendo alla conservazione della biodiversità locale.  
Ettari vitati: 25

Tokaj



///	TOKAJI DRY Fülöp   tappo vite	2021
///	TOKAJI FURMINT DRY	2021
///	STEINER FURMINT TOKAJI DRY - Certificazione KOSHER	NOVITÀ 2024
///	0,375   TOKAJI Late Harvest Fülöp	2019
///	0,375   TOKAJI Pallas Late Harvest Reserve	2017
///	0,500   TOKAJI Aszù 5 Puttonyos	2016
///	0,500   TOKAJI Aszù 6 Puttonyos	2007

## ABBAZIA DI PANNONHALMA - Pannonhalma

Fondata nel 996 dai *Benedettini*, l'Abbazia rappresenta uno dei più antichi e suggestivi monumenti storici dell'Ungheria. I *monaci* furono tra i primi a produrre vino in questo Paese, sebbene la viticoltura fosse stata introdotta già ai tempi dei Romani. L'Abbazia è il secondo monastero più grande al mondo, preceduta solo dall'Abbazia di Montecassino, e si ritiene che qui sia nato San Martino di Tours, figura centrale della tradizione cristiana europea. Dopo la fine del periodo comunista, nel 2001 i *Benedettini* hanno deciso di riattivare i vigneti storici e una cantina lunga 422 metri, riportando in vita secoli di storia e passione vinicola, unendo patrimonio culturale e tradizione enologica.  
Ettari vitati: 50



///	HEMINA CUVÉE	2024
///	PINOT NOIR	2023



### VILLA MELNIK - Harsovo

La Bulgaria, sin dall'epoca dell'antica civiltà tracia, è rinomata per la produzione di vino e per la ricchezza della sua tradizione enologica. Le due principali regioni vinicole del Paese sono la fertile valle di Tracia a sud e la vasta pianura del Danubio a nord, entrambe caratterizzate da microclimi e suoli ideali per la coltivazione della vite. Villa Melnik si trova nelle pianure della Tracia, sulle rive del fiume Struma, nel cuore della storica regione di Melnik, un territorio che ha visto svilupparsi la viticoltura per secoli e che continua a distinguersi per vini dal carattere unico e autentico. Oggi l'azienda è guidata dalla giovane e intraprendente *Miliza Zikatanova*.  
Ettari vitati: 30

ORANGE WINE | Sauvignon Blanc, Keratwsuda | **Macerato**

APLAUZ ROSÉ | Mavrud, Shiroka Melnishka Loza | **tappo vetro**

BERGULÉ | Mavrud & Melnik

### Struma Valley



2022

NOVITÀ 2024

2020

Nuova  
Entrata



### RUPEL - Dolno Spanchevo

La Bulgaria vanta una tradizione viticola millenaria, risalente ai Traci e favorita dalla vicinanza con la Grecia. Grazie a clima e suoli ideali, simili a quelli di Toscana e Bordeaux, il paese offre condizioni eccellenti per la viticoltura. L'azienda Rupel, nella Bulgaria meridionale lungo il fiume Struma, tra i monti Belasitsa e Sengelska, unisce la tutela di antiche varietà balcaniche alla sperimentazione di vitigni italiani come *Nebbiolo* e *Vermentino*, seguendo il motto: "Ogni bottiglia è un sussurro del passato e una promessa del futuro."  
Ettari vitati: 260

VERMENTINO Velin

NEBBIOLO Gramatik

2021

2019



## RUPEL



Vigneto a Dolno Spanchevo, Bulgaria



## PRINČIČ - Dobrovo

L'azienda di Tomaž si trova nella Brda, la parte slovena del Collio Goriziano, dove le viti crescono sui suoli di Opoka che donano al vino un carattere unico. La viticoltura è tramandata nella famiglia Prinčič dal 1848, quando il bisnonno *Mihael* e la bisnonna *Katarina* iniziarono a produrre vino sotto l'Impero austroungarico. Da allora l'attività è passata ai nonni, poi ai genitori *Srečkot* e *Afra*, fino a *Tomaž* e sua moglie *Andrejka*, e oggi ai figli *Sara* e *Tine*. In questo modo, la viticoltura di famiglia mantiene ancora oggi legami con il passato e ne tesse di nuovi in un territorio transfrontaliero, i cui confini sono sempre più un ricordo.  
Ettari vitati: 9

Dobrovo



///	JAKOT FRIULANO GORIŠKA BRDA	2024
///	REBULA GORIŠKA BRDA	2024
///	SIVI PINOT/PINOT GRIGIO GORIŠKA BRDA	2024
///	CHARDONNAY GORIŠKA BRDA	2023
///	SAUVIGNON GORIŠKA BRDA	2023
///	MIHAEL BELO   da uve Rebula, Sauvignon, Chardonnay non riportate in etichetta	2022
///	AUREI PINOT BRDA   Pinot Grigio   <b>Macerato</b>	2021
///	MODRI PINOT NOIR GORIŠKA BRDA	2023
///	MIHAEL NOIR   Pinot Noir	2020
///	MERLOT GORIŠKA BRDA	2022
///	CABERNET SAUVIGNON	2022
///	MIHAEL RDEČE   da uve Merlot, Cabernet Sauvignon, Modri Pinot non riportate in etichetta	2018



## ISTENIČ - Bizeljsko

*Janez Istenič* è stato un appassionato sportivo in gioventù e, dopo essersi laureato in enologia, negli anni '60 è riuscito a fare carriera come enologo in una delle cantine statali della Jugoslavia. Fin dall'inizio è stato attratto dalle bollicine, ma la svolta è arrivata quando ha vinto una borsa di studio in Francia che lo ha portato in Champagne. Al suo ritorno, si rese conto che il vigneto del suocero, che produceva vini con una spiccata freschezza, aveva delle somiglianze con le uve ad alta acidità della Champagne. Con qualche risparmio acquistò terreni e attrezzature. *Janez* divenne il primo produttore privato di vino spumante rifermentato in bottiglia in Slovenia. Il 1968 fu l'anno di nascita del suo primo vino. L'azienda ha un'unica importante parola d'ordine: precisione!  
Ettari vitati: 5



●●	NO.1 CUVEÉ SPECIALE M.C.   Chardonnay, Rumeni Plavec, Pinot Noir	s.a.
●●	CUVEÉ NATURA EXTRA BRUT M.C.   Chardonnay	10+2 PREZZO PROMO 2020
●●	GOURMET ROSE' BRUT M.C.   Pinot Nero	2019



## STIFT ADMONT - Jarenina

L'abbazia di Admont venne fondata dai *Benedettini* in Stiria nel 1071 e svolse un ruolo importante per la diffusione della cultura nel sud dell'Austria anche tramite la sua scuola di scrittura. Nel 1130 divenne proprietaria del Maso Jarenina, che si trova a 5 chilometri dal confine con l'Austria. Da allora venne praticata la viticoltura. I monaci estesero la loro attività anche ad altre zone della Slovenia quali Zelezne Dveri, Kapela, Jeruzalem e Maribor. Attualmente gestiscono 73 ettari di vigneti e hanno riscoperto il vitigno *Furmint*, chiamato *Sipon* in sloveno, qui presente da oltre mille anni. Grazie alla sua freschezza si presta molto bene alla spumantizzazione.  
Ettari vitati: 73



Stajerska



●●	FURMINT BRUT M.C.	s.a.
----	-------------------	------



### PZ SVIRČE - Svirče | Isola di Hvar

Nel pittoresco villaggio di Svirče, situato sull'isola dalmata di Hvar, nasce questa piccola cooperativa composta da 88 soci, uniti dalla passione per la tradizione vitivinicola locale. La varietà principalmente coltivata è il *Plavac Mali*, un'uva antichissima che vanta stretti legami genetici con altre varietà autoctone diffuse nell'area ionica-adriatica. I vigneti, coltivati su terrazzamenti che si arrampicano su pendenze vertiginose affacciate sulla costa, contribuiscono a creare un paesaggio vinicolo di straordinaria bellezza e unicità, dove natura e cultura, in pendenze vertiginose sulla costa, creano un paesaggio vinicolo unico e di straordinaria bellezza.

Ettari vitati: 120

PLAVAC Mediterano

2019



### Dalmacija | Hvar

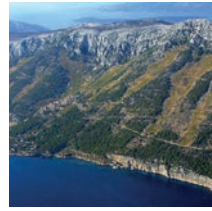

### DIKOVIC - Filipana

David gestisce questa piccola azienda situata in una terra dalla lunga e spesso travagliata storia viticola: l'Istria. La varietà prevalente che coltiva è la *Malvasia*, figlia della secolare tradizione viticola e dei ricchi scambi commerciali avvenuti sotto la Serenissima Repubblica di Venezia. Questo giovane e determinato produttore, con grande attenzione e rispetto per il suo territorio, ha scelto di lavorare in certificazione biologica, adottando pratiche sostenibili che valorizzano l'ambiente e la biodiversità locale. Grazie a questa filosofia, produce vini eleganti e strutturati, capaci di evolvere e migliorare nel tempo, senza mai perdere la loro identità autentica.

Ettari vitati: 3,5

MALVAZIJA

BIO 2025

MALVAZIJA | Macerato

BIO 2022

### Istria



## MONTENEGRO

Nuova  
Entrata



### PLANTAŽE - Podgorica

Il Montenegro, nonostante la sua lunga e complessa storia, resta uno dei Paesi meno conosciuti d'Europa. È un vero "paradigma balcanico": uno spazio multietnico e multiculturale dove convivono le tre grandi civiltà mediterranee — cattolica occidentale, ortodossa bizantina e musulmana orientale. La zona viticola si estende tra il Mare Adriatico, il Lago di Scutari e i Balcani. Già i Romani avevano riconosciuto la vocazione viticola di questa terra, ma studi recenti hanno individuato viti della sottospecie *sylvestris*, possibili proto-varietà non ancora del tutto domestiche. La viticoltura moderna montenegrina nasce negli anni Sessanta del '900 con Plantaže, sorta dalle cooperative del periodo. Dopo aver bonificato un terreno incolto, l'azienda creò il grande vigneto di Čemovsko Polje, che con i suoi 2.310 ettari è probabilmente oggi il più vasto d'Europa.

Ettari: 2.300

BRUT Blanc de Blancs Val M.C.

2021

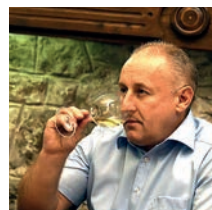



## ÇOBO - Berat

L'Albania, terra sospesa tra Mediterraneo e Balcani, vanta una tradizione vitivinicola antichissima, radicata da secoli nella cultura locale. Nei pressi della città di Berat, nel sud del Paese, la *Famiglia Çobo*, con passione e dedizione, si prende cura della terra e dei vigneti da circa un secolo, tramandando conoscenze e metodi di generazione in generazione. A partire dagli anni '90, il signor *Çobo* ha affrontato con determinazione la sfida di rivitalizzare una parte del patrimonio ampelografico albanese, dando vita a vini capaci di sorprendere e raccontare la storia di questa terra unica, aprendo lo sguardo verso un territorio che rappresenta un autentico ponte tra oriente e occidente.

Ettari vitati: 37

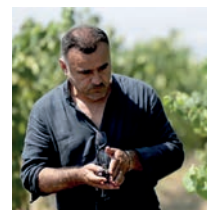

	PULS E Bardha e Beratit   Puls	2023
	KASHMER RESERVE   Cabernet, Shesh, Merlot	2017
	VLOSH E Kuqja e Beratit	2019

## ==== SERBIA ====

Nuova  
Entrata



## MAURER OSZKAT - Šupljak

L'imperatore romano Probo nacque a Syrmia, l'attuale Srem, dove già si coltivava la vite: sulle stesse terre oggi lavora *Oszkar Maurer*. I suoi vigneti si trovano nel nord della Serbia, un tempo parte della contea ungherese di Csongrád. La *famiglia Maurer*, trasferitasi da Salisburgo nel XIX secolo durante la monarchia austro-ungarica, produce vino da quattro generazioni. Alcune parcelle sorgono vicino al Danubio, ai piedi del monte Fruška Gora, antica isola del mare Pannonico con suoli vulcanici e marini. Considerato la "montagna sacra", ospita ancora oggi numerosi monasteri. Insieme alla *figlia Dominika*, *Maurer* pratica un approccio minimalista in cantina, ottenendo vini verticali che riflettono la tradizione enologica dell'Europa orientale.

Ettari vitati: 10

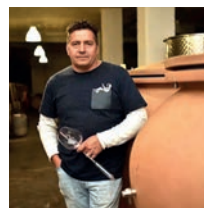

	FODOR   Riesling Italico	2020
--	--------------------------	------

## ==== KOSOVO ====

Nuova  
Entrata



## TRADITA - Rahovec

Il Kosovo è una terra dalla grande complessità socio-politica e, dal punto di vista enologico, ancora poco conosciuta. Oggi vive una fase di profondo cambiamento. La viticoltura nella regione della Metochia risale all'epoca romana: a Velika Hoča sono stati rinvenuti *pithoi* (vasi da vino) durante scavi archeologici. Rahovec, nel Kosovo sud-occidentale, è un'area dove la vite è coltivata da secoli, in una valle ai piedi dei Carpazi. Negli anni '50 del Novecento la *Famiglia Kastrati* iniziò qui la produzione vinicola; rilanciata con energia nel 2012, oggi la nuova generazione realizza vini complessi ed equilibrati, capaci di unire varietà ancestrali kosovare e una storia enologica ancora tutta da esplorare.

Ettari: 12



	MALESIA	2017
--	---------	------







### I'M WINERY - Boscana

Il progetto *I'm Winery* nasce, ad Amaty in Kazakistan, dall'incontro tra due amici appassionati di vino: *Vladimir* imprenditore moldavo e *Claudio* export manager italiano. Insieme scelgono la Moldavia perché terra con una tradizione vinicola millenaria. Dopo aver viaggiato e scoperto il luogo, tuffandosi in un mondo viticolo sconosciuto a gran parte degli operatori del settore, iniziano una collaborazione con uno staff tecnico italiano, intenzionato a studiare e capire la terra e varietà moldave. Da qui si realizza il sogno e comincia una storia tutta da scrivere.  
Ettari vitati: 2



Codru



	AMURG FETEASCA ALBA BRUT M.C.	s.a.
	AMURG FETEASCA ALBA ZERO M.C.	s.a.
	FETEASCA ALBA	2024
	RARA NEAGRA	2022

## ==== TURCHIA ====



### KASTRO TIRELI - Akhisar Pinarcik

Situato in un borgo suggestivo della regione dell'Egeo, in cui la tradizione vinicola risale ai tempi di Ittiti e Frigi, Kastro Tireli si beneficia di un microclima particolare per la coltivazione delle uve. Nelle vigne site a 280 metri sopra il livello del mare, soffiate dai venti rinfrescanti che mitigano il caldo d'estate, sono applicate le pratiche organiche dai primi giorni della fondazione della cantina. Hanno adottato uno stile che predilige fermentazione spontanea, lunghe macerazioni e lunghi affinamenti con l'uso generoso della barrique.  
Ettari vitati: 25



	KALECIK KARASI SYRAH	NOVITÀ 2022
---	----------------------	-------------



## KASTRO TIRELI

Paesaggio vitato a Akhisar Pinarcik, Turchia



### MONASTERO DI DARIALI - Dariali

La Cantina del *Monastero di Dariali* si trova nella spettacolare gola del Dariali, nella regione di Mtskheta-Mtianeti, a un'altitudine di 1.300 metri, tra le imponenti montagne del Caucaso. Situata vicino al confine russo-georgiano, la cantina fa parte del complesso monastico intitolato agli Arcangeli Michele e Gabriele. La posizione montuosa e il clima fresco favoriscono la vinificazione di vitigni autoctoni come il *Rkatsiteli* che vengono donati da viticoltori esperti. Questo territorio atipico per la vinificazione dona al vino un carattere unico sviluppando una spiccata acidità e un profilo aromatico intenso, enfatizzato dalla vinificazione tradizionale in Qvevri. Ettari vitati: 5

**RKATSITELI**

### Mtskheta-Mtianeti

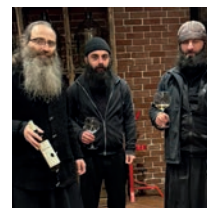

s.a.



### NAGDI MARANI - Kardanakhi

Nascosta tra le dolci colline della Kakheti, la cantina Nagdi Marani è un luogo dove il tempo si sospende, e ogni angolo respira storie antiche. Nel cuore della microzona fertile di Tsarapi, rinomata per l'eccellenza delle sue uve *Rkatsiteli*, si trova questo gioiello, un rifugio dove la passione e la dedizione si intrecciano in modo indissolubile. Alla guida di questa piccola oasi vinicola c'è la signora *Medea*, il cui amore per la terra e per la sua famiglia è evidente in ogni gesto. Nella sua cantina, il vino non è solo una bevanda, ma un'eredità vivente, un tributo alla memoria del marito e agli antenati che hanno piantato le prime viti. Ogni bottiglia di "*Tsarapi*" racchiude una storia, ogni goccia è un sussurro di generazioni che si susseguono, un racconto di speranza e resilienza. Ettari vitati: 9

**NAGDI TSARAPI | Rkatsiteli | vinificazione in anfora**

2016

### Kakheti

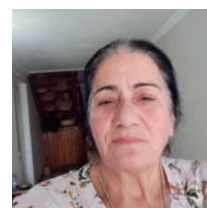

### NINOS MARANI - Baghdati

La Cantina di *Nino*, situata nel pittoresco villaggio di Baghdati nel cuore verde di Imereti, rappresenta un brillante esempio di come la ricca tradizione vinicola georgiana possa evolversi e prosperare nelle mani di giovani enologi visionari come *Besik Tsikoridze*. Insieme ai suoi genitori, *Besik* coltiva con cura i vitigni autoctoni rari come *Tsolikauri*, *Ojaleshi* e *Otskhanuri*. La Cantina di *Nino* incarna così l'unione perfetta tra passato e futuro. I vini prodotti qui non solo celebrano l'eredità georgiana, ma esprimono anche una visione moderna e innovativa. Ettari vitati: 2

**TSOLIKSURI**

2022

### Imereti





## MALAMATINA - Thessaloniki

Malamatina è una storica azienda nata nel 1895, è specializzata nella produzione del *Retsina*, un vino unico con un'identità assolutamente greca. La *Retsina Malamatina* è prodotta esclusivamente dai vitigni greci di *Savatiano* e *Rhoditis*. Il leggendario marchio con l'omino e la chiave che caratterizza questa particolarissima bottiglia, nasce negli anni '60 del Novecento. La leggenda narra che il logo, ancora oggi in uso, sia stato ideato dall'indimenticabile attore *Nikos Stavridis*, amico di *Evangelos Malamatina*, il quale affermava che "Malamatina è la chiave del mio stomaco!". Questo vino viene prodotto con le varietà storiche, le cui caratteristiche note aromatiche si mescolano a una balsamica nota di resina del pino *Pinus Halapensis*.

Ettari vitati: non rilevabili (buona parte dell'uva viene acquistata da produttori privati)

0,500 | RETSINA | Savatiano, Roditis | tappo corona

Macedonia



S.a.



## ARGYROS - Episkopi Gonia

La tenuta Argiros è stata fondata nel 1903, ma la famiglia Argiros era già attiva nella produzione vinicola da decenni prima di allora. È il più grande proprietario privato di vigneti a Santorini ed è uno dei più importanti interpreti della viticoltura isolana. L'azienda custodisce vigne franche di piede e sopravvissute alla fillossera che arrivano fino all'età di 200 anni. Il clima mediterraneo, i suoli vulcanici, le viti franche e le varietà tradizionali sono gli elementi che rendono i vini di quest'azienda autentici e irripetibili.

Ettari vitati: 120

ASSYRTIKO

ATLANTIS | Assyrtiko, Aidani, Athiri

Santorini



2024 da aprile

2024



## OREALIOS GAEA - Valsamata | Isole Ionie

La mitologia greca affonda le proprie radici a Cefalonia, questa incantevole Isola dello Ionio è la più grande delle Ionie e costituisce la "kephali" (testa) dell'arcipelago. Dominio prima Bizantino e poi Veneziano, conserva una preziosa varietà mediterranea: la *Robola*. Furono proprio i Veneziani a chiamarlo "vino di pietra". La grande mineralità e freschezza della *Robola*, è frutto sia dei suoli calcarei sia della brezza marina, che sale attraverso i vigneti fino alla vetta del Monte Ainos. La cantina cooperativa "OREALIOS GI" si caratterizza per raggruppare viticoltori che conoscono la vite "in prima persona" e, come le loro millenarie vigne, sanno dare il meglio al di là del tempo e della fatica il cui motto si riassume in "Alzatevi e dite che ho detto tutto con simpatia perché sono di Robola."

Ettari vitati: 120

ROBOLA DI CEPHALONIA San Gerasimo

Cefalonia



2024



## COOP. VITICOLTORI SAMOS

L'isola di Samos si trova nell'arcipelago del Nord Egeo di fronte alle coste turche. Sorge dove finisce l'Europa e inizia l'Asia, si tratta di un'isola di confine in cui la coltivazione della vite si sussegue da migliaia di anni. La viticoltura di Samos rappresenta l'emblema ed una delle culle della varietà *Moscato Bianco* o *Muscat à petits grains*. La cantina è una delle più antiche cooperative in Grecia, oltre ad essere una delle più grandi aziende vinicole nazionali. Grazie alla sua dimensione è diventata ambasciatrice di Samos e della Grecia nel mondo, contribuendo a far conoscere all'estero i vini dell'isola.

Ettari vitati: 120

MOSCATO Samena

MOSCATO DI SAMOS Passito Vin Doux Liquoroso

0,500 | MOSCATO DI SAMOS Passito Nectar | astuccio cartone

Samos

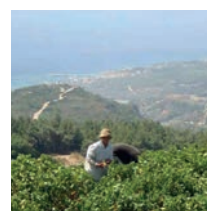

S.a.

2023

2016



## CHATZIGEORGIU - Karpasi

Limnos è conosciuta, fin dall'antichità, per l'eccellenza dei suoi vini e per una tradizione enologica che affonda le radici nella mitologia greca e nei racconti dei suoi antichi abitanti. L'isola, caratterizzata da suoli vulcanici, venti marini e un clima secco, offre condizioni ideali per la viticoltura e conferisce ai vini un carattere riconoscibile. La famiglia Chatzigeorgiou è appassionata e perfetta interprete di questa vocazione: l'arte di produrre vini senza tempo. L'azienda si trova a Karpasi, nel cuore dell'isola, e produce principalmente *Moscato di Alexandria*.

Ettari vitati: 7

/// LIMNIA GI | Moscato di Alexandria

2024

/// 0,500 | MOSCATO DI LIMNOS | Moscato di Alexandria

2023



Limnos



## LYRARAKIS - Alagni Heraklion

La civiltà occidentale è passata da Creta, terra di miti e di leggende, culla di alcune importanti civiltà antiche e baluardo Veneziano nel Mediterraneo. Questa importante isola è depositaria di un patrimonio storico, archeologico, architettonico ed ampelografico tra i più importanti del Mediterraneo. Qui, i fratelli *Manolis* e *Sotiris Lyrarakis* hanno fondato l'azienda vinicola nel 1966, tutelando e salvaguardando varietà a rischio di estinzione. Oggi, nel cuore dell'isola ai piedi dei monti Lassithu, la seconda generazione porta avanti con orgoglio la gestione dell'azienda con una rinnovata attenzione alla valorizzazione di 11 varietà antiche e rare su suoli calcarei cristallini.

Ettari vitati: 14

/// PSARADES

## Isola di Creta



2025



## PAPAGIANNAKOS

Il vino resinato veniva preparato già nell'antica Grecia, leggenda vuole che fu il medico Ippocrate ad inventarlo. Dal 1919, l'azienda vinicola Papagiannakos porta avanti con grande rigore e passione questa tradizione produttiva millenaria. La cantina si trova in Mesogaia, nel cuore del vigneto Attiki. Il vitigno principe dell'azienda è il *Savatiano*, ottenuto da viti di oltre 70 anni. La resina impiegata nella produzione del *Retzina*, proviene dai pini dell'Attica orientale. La famiglia Papagiannakos custodisce con cura un patrimonio ampelografico e di essenze resinose secolari, ma allo stesso tempo porta l'azienda nel XXI secolo con una cantina innovativa e sostenibile sia da un punto di vista energetico che architettonico.

Ettari vitati: 30

/// RETSINA MESOGAIAS

2024



## VOLCANIA - Kéfalos

Kos è una delle isole del Dodecanesso; è sita a ridosso della Turchia, nell'Egeo meridionale. Larga 12 km e 50 è abitata da circa 30.000 persone. Su quest'isola nacque Ippocrate, il fondatore della medicina; i resti archeologici di una grande scuola lo ricordano. Volcania Winery è una cantina profondamente radicata in un territorio scolpito da eruzioni vulcaniche. Il suolo è ricco di minerali preziosi che nutrono le viti con energia donando ai vini una forza autentica e un carattere deciso che sorprende ad ogni sorso.

/// ASSYRTIKO

2023

/// SYRAH

2020



Kos



Nuova  
Entrata

### EKFRASEIS - Chandria

Cipro, isola di frontiera che ha ospitato romani, genovesi, veneziani, ottomani e inglesi ed oggi parziale avamposto dell'Unione Europea, ha una tradizione vitivinicola antichissima. La vocazione enologica dell'isola è infatti nota fin dal Medioevo e i suoi vini hanno viaggiato lungo buona parte delle rotte mercantili mediterranee. *Christos Vasiliadis*, enologo visionario figlio del suo tempo e grande interprete della viticoltura cipriota, ha fondato la sua cantina nel villaggio di Chandria a 1.200 m/slm. I suoi vigneti raggiungono i 1.500 m/slm, hanno un'età media di 70 anni e sono coltivati in buona parte ad alberello. Le basse rese in vigneto, unite ai suoli e al vento che dal mare soffia sull'isola, sono gli ingredienti che consentono a *Christos* di produrre vini sapidi ed eleganti. Ettari vitati: 15

**MADARI HILLS COLLECTION XINISTERI**

2021

Nuova  
Entrata

### VOUNI PANAYIA - Panayia

Ecco una bella storia familiare dove ognuno, in base alle proprie doti, lavora per il bene comune. La cantina è stata fondata nel 1987 e oggi è guidata da *Andreas Kyriakides* che, oltre a produrre vino, possiede un ristorante. Il mantra della famiglia è quello di salvaguardare, ai piedi dei monti Troodos, vigneti su piede franco da vigneti ciprioti, mettendo in risalto il carattere eccezionale dei suoi argillosi e gessosi e del clima cipriota. Questa cantina sorge in una delle zone più elevate dell'isola, a 1.150 m/slm. Un'azienda pionieristica che riesce a fare sintesi tra tradizione e innovazione, esperienza e conoscenza: un'espressione autentica della viticoltura nel cuore del Mediterraneo, cerniera tra Oriente e Occidente. Ettari vitati: 25

**PROMARA**

2019

Nuova  
Entrata

### ZAMBARTAS - Limassol

*Akis Zambartas* è stato indubbiamente uno dei più importanti custodi della biodiversità viticola cipriota. Dopo essersi laureato in enologia a Montpellier negli anni '70, rientra a Cipro per dedicare la sua vita a recuperare e salvaguardare le antiche varietà dell'isola. Tra queste, ne ha identificate 13 salvandole dall'estinzione. Nel 2006 suo figlio *Marco* decide di partire per l'Australia e diventare a sua volta enologo. Dopo due anni, rientra con un titolo di studio e una fidanzata olandese, *Marleen*. Oggi *Marcos* e *Marleen* producono vini sottili, sapidi ed eleganti. La salvaguardia delle antiche forme di allevamento, la costante manutenzione dei muri a secco, che sostengono terrazzamenti che toccano i 1.000 m/slm, contribuiscono alla bellezza e l'armonia millenaria del paesaggio dell'isola di Cipro. Ettari vitati: 14

**SINGLE VINEYARD MARGELINA | tappo vite**

2020



## ==== CILE ====



### VINA MORANDE - Mancura

Il Cile, la terra tra le Ande e il Pacifico, la terra di Pablo Neruda che al vino dedicò un'ode. Quando *Pablo Morandé* fondò Viña Morandé nel 1996, lo fece con una grande visione del futuro e con la stessa audacia che lo portò, anni prima, a essere il primo a piantare viti nella valle di Casablanca. Il suo enologo *Ricardo Baettig* ha studiato viticoltura ed enologia all'Università di Torino e l'anima pionieristica legata ad una visione di sostenibilità ambientale caratterizza l'operato di questa cantina. La linea Mancura nasce del 2011 e vuole essere un omaggio al Condor, simbolo del Cile. Ettari vitati: 300

**CHARDONNAY Reserva Mancura**

2024

**CARMENERE Reserva Guardián**

2022





## VIÑEDOS DE ALCOHUAZ - Coquimbo nella Valle dell'Elqui

Il nuovo mondo affascina, un paesaggio del vino innovativo dove l'estremo si fonde magicamente con una tradizione europea lontana. Viñedos de Alcohuz si trova nella Cordigliera delle Ande, al 30° parallelo di latitudine sud, con un'altitudine compresa tra 1.650 e 2.206 metri. I vini di Alcohuz sono vini d'alta quota, con l'effetto inconfondibile della triangolazione di tre fattori fondamentali: il sole, i terreni granitici e l'altitudine. *Álvaro Flaño*, il patriarca della famiglia, è stato colui che ha saputo vedere il grande e variegato potenziale della *Valle dell'Elqui*. Per lui, integrazione tra astronomia, enologia ed energia risponde non solo alle caratteristiche geografiche della valle, il suo pensiero è sintetizzato perfettamente in questa frase «*Il vino è un omaggio umano al cielo e alla terra, il più vicino possibile alla poesia bevibile e, quindi, un fedele riflesso della sua origine*». Ettari vitati: 20



- GRUS | Syrah, Touriga Nacional, Carinena, Petit Verdot, Petit Sirah, Malbec 2021
- CUESTA CHICA | Garnacha 2021

## SUDAFRICA

Nuova Entrata



## CAPELANDS WINE FARM - Somerset West

La cantina sorge a False Bay, nel Somerset West, nella famosa regione di Stellenbosch. Qui i vigneti incontrano la brezza dell'oceano e la vista sulle montagne. La vista sulle montagne non è secondaria per un altoatesino; infatti, l'azienda è stata fondata da *Johann Innerhofer* che dopo una lunga esperienza nel mondo del vino si è trasferito dall'Alto Adige in Sud Africa. Alla costante ricerca dell'equilibrio e della raffinatezza dei vini, tra questi vigneti Johann è riuscito a scoprire il luogo in cui realizzare e materializzare il sogno di una vita, creando vini che sanno essere un ponte tra due mondi. Ettari vitati: 12



- BRUT Whitestone M.C. | Chardonnay, Pinot Nero 2022
- CHENIN BLANC Whitestone 2026 da maggio

Nuova Entrata



## LA MOTTE - Franschhoek

La cantina è certamente uno dei pilastri della storia della viticoltura Sud Africana. I primi vigneti furono piantati nel 1752 sui terreni che furono dell'ugonotto *Pierre Joubert*, originario di La Motte della Provenza in Francia. Le storie delle vigne e degli uomini sovente si intrecciano e coinvolgono generazioni, ed il frutto di un'intuizione arriva dopo anni. Infatti, è solo negli anni '80 del '900 che *Hanneli Rupert-Koegelenberg* e suo marito *Hein Koegelenberg* rilevarono la tenuta e riescono a dare il prestigio e a fare emergere la cantina in tutto il mondo. Ettari vitati: 75



- SAUVIGNON BLANC | tappo vite 2024

## SOMERBOSCH - Stellenbosch

Questa cantina si trova nella zona di Helderberg, nel cuore della rinomata regione di Stellenbosch. In quest'area, la fresca brezza marina proveniente dall'Atlantico mitiga le temperature altrimenti molto elevate, creando un microclima ideale per una viticoltura di grande qualità. L'azienda sfrutta appieno queste condizioni climatiche favorevoli per produrre vini dal forte carattere territoriale, che hanno ottenuto un notevole successo internazionale fin dai primi anni di attività, a partire dalla metà degli anni Novanta. Ettari vitati: 18

### Stellenbosch



- SAUVIGNON | tappo vite 2024
- SHIRAZ | tappo vite 2023
- CABERNET SAUVIGNON | tappo vite 2021



# LIBANO

## RITORNO ALLE ORIGINI

Grazie a ricerche mirate e a scavi archeologici possiamo datare la **nascita della viticoltura** nella sua forma primordiale, che coincide con il **passaggio dalla vite selvatica a quella coltivata**, grazie ad alcune caratteristiche presenti solo nei semi della seconda. Si narra che fu Noè a piantare la prima vite, ma dove l'avesse raccolta per portarla con sé non è dato sapere.

Secondo uno studio condotto da alcuni scienziati sovietici, gli antichi semi ritrovati in Georgia possono essere identificati come appartenenti alla specie **VITIS VINIFERA** varietà **SATIVA**; dove *vitis* è la macro-famiglia delle piante rampicanti che producono uva e *vinifera* è la sottofamiglia che produce uva da vino o da tavola. *Sativa* definisce il fatto di essere coltivata. Il metodo del Carbonio 14 posiziona questi semi tra il 7000 e il 5000 a.C. Nel vicino Oriente questo periodo rappresenta un momento di transizione con insediamenti umani sempre più stabili e con un'agricoltura sempre più importante.

I primi insediamenti in Libano, con la città di Byblos prima (la più antica città libanese abitata in modo continuativo) e Tiro e Sidone poi, risalgono a questo periodo. È proprio a **Byblos** che sono stati rinvenuti alcuni semi di uva che attesterebbero la coltivazione della vite, mentre lungo le coste di **Sidone** è stata ritrovata una grande quantità di semi che sembrerebbero dimostrare come le uve venissero trasportate lì dai vigneti vicini e schiacciate calpestandole in grandi vasche. Questa è la **terra dei Fenici**, gli eredi dell'antico popolo dei Cananei e i più grandi marinai dell'antichità, i primi che, dalle loro antiche città, iniziarono a espandere la loro influenza nel Mediterraneo. Furono tra i primi a portare il vino in Egitto e, in seguito, i primi a fondare colonie lungo le coste: l'antica Palermo, Cartagine, Malaga, Cadice. **Siamo certi che i Fenici piantarono viti in tutte le colonie sul mare**, ma sembra che **commerciassero vini anche con l'entroterra**. L'eredità più duratura dell'era dell'espansione fenicia, assieme all'alfabeto che sembra essere stato inventato da loro, è certamente la diffusione e la propagazione di viti antiche. Le viti del Caucaso e dell'Anatolia saranno in seguito chiamate *Vitis Vinifera Pontica* e sembra che abbiano dato origine a molte delle varietà oggi coltivate in Europa.



Come abbiamo detto, il **Libano rappresenta il cuore della civiltà fenicia**, una terra dove le tracce della sua storia e cultura sono ancora vive e influenzano l'identità e il patrimonio del paese. Nonostante la viticoltura abbia visto nei secoli momenti di alterne fortune, non fu mai abbandonata, neanche sotto il dominio ottomano, rinascendo poi nel XIX grazie ai Francesi che diedero nuovo slancio e rinnovato impulso a questa cultura millenaria. Non stupisce dunque che alcune di queste cantine abbiano storie antiche che si intrecciano con la modernità e che i vini di questo territorio ne siano il risultato chiaramente palpabile. **Nelle vene di questi produttori scorre il sangue di antichi navigatori**, di soldati romani, di bellicosi ottomani, di nobili francesi, di monaci maroniti, di preti ortodossi, di gesuiti e di tanti altri uomini che si sono succeduti nel tempo in questi luoghi. Nelle loro anime resta impressa la storia che ha attraversato questi luoghi rivelandosi come profondo marcatore del carattere degli uomini che vi abitano.

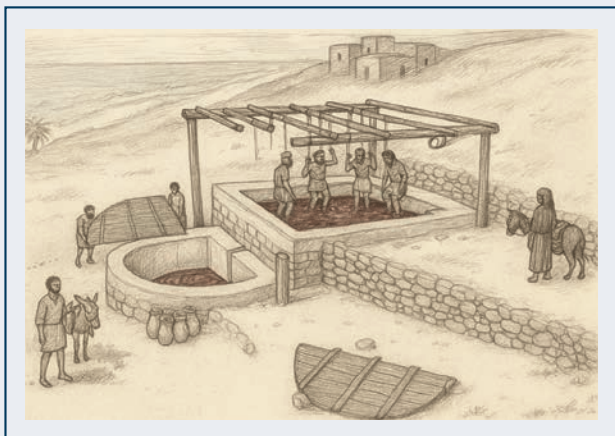

Nuova  
Entrata



### CAVE ABOU HANNA - Zahlé

Nel cuore della Valle della Bekaa, sorge Cave Abou Hanna, un'azienda vinicola a conduzione familiare, la cui storia è iniziata nel 1954, quando *Joseph e Fahda Abu Hanna* tornano in Libano dall'Argentina per piantare le prime viti e fondare una delle prime aziende vinicole libanesi. Oggi producono vino da uve locali con tecniche tradizionali e spirito pionieristico. Negli anni ha sempre preservato la propria visione con perseveranza e fede, perseguendo standard internazionali in termini di qualità e sicurezza alimentare, pur rimanendo sempre fedele a un orgoglioso patrimonio familiare tramandato di generazione in generazione.  
Ettari vitati: 5



LES TERRASES	2019
CINSAULT	2021

Nuova  
Entrata



### CHATEAU RAYAK - Riyaq

Chateau Rayak è una cantina e distilleria naturale situata nel cuore della Valle della Bekaa. Specializzata nella coltivazione di uve autoctone e varietà internazionali, un tempo era una rinomata meta turistica, apprezzata per la qualità dei suoi vini e le recensioni eccellenti. Nonostante la distruzione subita durante la guerra del 2024, oggi Chateau Rayak riapre le sue porte al mondo, alla ricerca di nuove opportunità di esportazione per condividere i suoi sapori unici e il ricco patrimonio vinicolo del Libano: una vera e propria eredità di resilienza e terroir portata avanti con passione.  
Ettari vitati: 12



RAYAK 43	2024
GENERATIONS	2022

### CHATEAU ST. THOMAS - Mazraat Zahleh

Fondata nel 1990 da *Saïd Touma* su una collina che domina la valle della Bekaa, Chateau St. Thomas è un vigneto che si estende su 65 ettari. La cantina è oggi gestita da *Saïd* e dal figlio *Joe-Assaad*, agronomo e enologo che ha seguito la tradizione di famiglia con la stessa passione e determinazione del padre. La filosofia di *Joe-Assaad* è quella di migliorare i suoi vigneti di modo da ottenere vini di massima qualità che riflettano la generosità dell'eccezionale terra della Valle della Bekaa. Insieme alla sua famiglia e ad un carismatico team, l'enologo lavora duramente per garantire che i vini di Chateau St. Thomas abbiano un futuro promettente.  
Ettari vitati: 65



OBEIDY ST.THOMAS	2024
PINOT NOIR	2019
LES EMIRS	2019





### CHATEAU TROIS COLLINES - Dahr El Baydar

Più di 4.000 anni fa i Fenici diffusero la loro esperienza nella viticoltura e nella produzione del vino in tutto il Mediterraneo, segnando il ruolo centrale del Libano in questa storia. Tra le rovine romane di Baalbek sorge il Tempio di Bacco, e in questo luogo simbolico l'azienda recupera tradizioni enologiche millenarie. I vigneti, situati a 1.500-1.650 metri sulle colline di Aïn Bourdai, testimoniano la trasformazione di un altipiano arido in un terroir d'eccezione. Nel 2009 *Ziad Ammar*, fondatore di CTC, ha avviato il progetto puntando su giovani talenti, competenze locali ed energie rinnovabili per sviluppare una piantagione sostenibile.

Ettari vitati: 200

/// NYSA | Agiorgetiko, Mourvèdre, Tempranillo

/// SYRAH



NOVITÀ 2018

2019

Nuova  
Entrata



### COTEAUX DU LIBAN - Zahlé

L'azienda è stata fondata nel 1999 da *Nicolas Abou-Khater*, un enologo formatosi in Borgogna e tornato in patria per avviare la propria azienda in un territorio che da sempre ha ritenuto unico: la Valle della Bekaa. A seguito della morte tragica e improvvisa di *Nicolas* nel 2009, è la moglie *Roula* a prendere in mano la cantina che, ancora oggi, gestisce con perseveranza e resilienza. Così come il padre, anche il figlio *Roland*, insieme alla moglie *Tamara*, hanno entrambi studiato in Borgogna unendosi poi a *Roula* dopo numerose esperienze nella produzione vinicola. I 15 ettari di vigneti della tenuta vengono gestiti nel rispetto dell'equilibrio naturale del suo ecosistema.

Ettari vitati: 15

/// OBEIDEH

/// ROSÉ DÉSIR



2025

2025

Nuova  
Entrata



### MAKMEI - North Bekaa

Si dice che il vino assomigli a chi lo produce, la caratteristica principale dei vini di Makmel è proprio quella di incarnare il carattere della popolazione forte e resiliente che vive nella regione di Deir El Ahmar: sono vini cordiali, accoglienti e generosi. Dalle antiche lingue fenicia e aramaica Makmel significa "dimora di Dio", queste maestose montagne costituiscono il più grande serbatoio di acqua purissima, irrigando i vigneti della regione di Deir-El-Ahmar su entrambi i versanti. Il terroir qui è eccezionale e le uve, coltivate ad alta quota, godono di 300 giorni di sole all'anno.

Ettari vitati: 7

/// CUVÉE MARIA-ELIGE | Sauvignon Blanc, Viognier

/// CUVÉE PETER | Cabernet Sauvignon, Arinarnoa, Tempranillo



2024

2020

Nuova  
Entrata



### SKARYA - Beit Lahia

Skarya è più di un nome, è un viaggio. Sorge nel cuore del Libano, in una terra dove antichi vigneti respirano l'aria delle montagne di Haramoun e sono baciati dal sole del Mediterraneo, un luogo dove il tempo sembra essersi fermato. Skarya è oggi simbolo di artigianalità, sostenibilità e tradizione e produce vini con passione, perseveranza e ricchi di storia. La sua storia è un'eredità tramandata di generazione in generazione. Il bis-bisnonno del fondatore *Fayez El Khoury* iniziò a produrre Arak nel 1864. Alla morte di suo nonno, *Fayez* sentì un profondo legame con questa eredità e nel 2020, oltre a portare avanti la passione della sua famiglia per l'arak, si è anche dedicato all'arte della vinificazione.

Ettari vitati: 19

/// SKARYA LE BLANC

/// SYRAH



2021

2021



## AGUSTÍN LANÚS WINES - Cafayate, Salta

Siamo nella Valle del Calchaquíes tra i 2200 e i 2800 metri di altitudine. Questi vigneti si trovano in luoghi estremamente isolati, *Agustín* dopo un grande lavoro di ricerca e al coinvolgimento di una manciata di viticoltori è riuscito, anche grazie al suo entusiasmo, a raccogliere e unire vigneti capaci di superare il limite altimetrico della viticoltura. Qui le escursioni termiche estreme, i livelli più elevati di radiazione solare e il lungo periodo di maturazione danno origine a vini altamente concentrati e complessi. *Agustín* ha saputo esplorare e sperimentare vinificazioni non convenzionali, creando vini di estrema precisione. Il suo approccio libero e creativo lo ha reso un punto di riferimento mondiale per i vini d'altitudine.

Ettari vitati: 5



/// SUNAL ILÓGICO CRIOLLA CHICA

2021



## BODEGA DEL DESIERTO - 25 de Mayo, La Pampa

Il concetto di estremo calza perfettamente con la Patagonia, il concetto di estremo calza altrettanto bene con il deserto. E qui, in queste condizioni estreme, la vite sorprende. Siamo nella regione dell'Alto Valle del Rio Colorado, nel settentrione della Patagonia. Un gruppo di imprenditori argentini nel 2001 ha deciso di ridare vita al deserto piantando viti e diverse varietà europee, tra cui il *Pinot Nero*. La risposta è stata sorprendente: ne è nato un vino elegante, dove è riemerso il carattere ancestrale di una delle varietà più coltivate e adattate ai diversi territori viticoli mondiali.

Ettari vitati: 140



Patagonia



/// PAMPEANO PINOT NOIR

2024

10.90



## EL HIJO PRODIGO - Mendoza

Questo progetto nasce dalla mente di *Alessandro Speri*, cresciuto in una famiglia di produttori storici della Valpolicella, con la determinazione di realizzare un sogno ambizioso: creare grandi vini a Mendoza. I vigneti si trovano nella Valle di Uco e sono coltivati ad altitudini che variano dai 600 ai 1700 metri sul livello del mare, condizioni che permettono una viticoltura di altissima qualità. Qui i trattamenti fogliari sono praticamente inesistenti e le marcate escursioni termiche tra giorno e notte favoriscono una maturazione lenta e completa delle uve, contribuendo alla concentrazione della complessità aromatica dei vini.

Ettari vitati: 12,5



/// TORRONTES Selección de Salta | tappo vite

2024

/// BONARDA Selección de Medrano

2020

/// MALBEC y BONARDA Selección

2023

/// TEMPRANILLO Selección La Consulta

2023

/// MALBEC Selección La Consulta

2023

/// MALBEC Single Vineyard Reserva La Consulta

2018

Sono disponibili su ordinazione vecchie annate



## THE LLAMA WINES - Salta Valle di Cafayate

Il progetto nasce da un'idea di *Patricio* e *Juan* in collaborazione con *Vinas in Flor*, argentini e grandi appassionati di vini di altitudine che hanno dedicato i loro vini al Lama, l'animale simbolo del lavoro e della perseveranza in Argentina. I vigneti sorgono a 1700 m di altitudine nella valle di Cafayate, nella provincia di Salta. I suoli sabbiosi sono la culla dei ceppi di vite che, sferzate dal vento costante e dall'altitudine, danno grappoli capaci di generare vini dalla forte tensione e freschezza.

Ettari vitati: 5



/// MALBEC

2025

Nuova  
Entrata

## CALIFORNIA ROOTS - St. Helena, Napa

La famiglia Trincherò incarna il sogno americano novecentesco. La loro storia ha inizio quando *Mario Trincherò*, un giovane immigrato italiano, lasciò New York City e si diresse verso ovest. Si trasferì in California dove, nel 1948, cercò una vita migliore. Poco dopo il loro arrivo nella Napa Valley, *Mario* e suo fratello *John* acquistarono un'azienda vinicola a St. Helena che era stata abbandonata durante il Proibizionismo e iniziarono a costruire quello che sarebbe diventato il primo capitolo della loro eredità familiare. Nel 1960, il figlio di *Mario*, *Bob*, prese le redini dell'azienda vinicola Sutter Home, gettando le basi per una serie di acquisizioni che portarono alla creazione di Trincherò Family Estates, oggi il secondo gruppo familiare del vino più grande del mondo. Ettari vitati: 80

✓ CALIFORNIA ROOTS CHARDONNAY | tappo vite 2024

✓ CALIFORNIA ROOTS RED BLEND | Zinfandel, Merlot, Cabernet Sauvignon | tappo vite 2024

## California

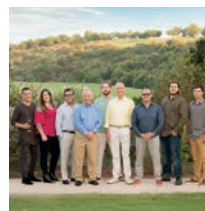

## LOGAN - Northbridge

*Peter Logan* è un piccolo viticoltore indipendente australiano che ha scelto di seguire una strada alternativa rispetto a quella tradizionalmente insegnata alla scuola di enologia. Contrariamente alle consuetudini, fa macerare i vini bianchi per estrarne maggiore complessità e utilizza botti di grande capacità per i vini rossi, anziché le classiche barriques, per preservarne l'autenticità e l'equilibrio. La sua produzione si concentra nella regione Orange, la zona vinicola più alta dell'Australia, caratterizzata da suoli di origine vulcanica che conferiscono ai vini una particolare mineralità e freschezza. Oltre a Orange, coltiva anche nelle zone di Mudgee e Apple Tree Flat, portando avanti con passione e innovazione la sua visione enologica.

Ettari vitati: 9

✓ SHIRAZ Apple Tree Flat | tappo vite 2021

## Orange



## SIDRO



## MELCHIORI - Predaia (Tn)

Dal 1994, nel cuore della Val di Non, nasce l'azienda artigianale *Lucia Maria Melchiori*. L'azienda si è caratterizzata nel tempo nella produzione di aceti di mela e sidro. Fondata e guidata per anni da *Alberto Corazzolla*, oggi la mano è passata a *Matteo Corazzolla* che, con entusiasmo e dinamicità, continua a lavorare in una logica di valorizzazione di uno dei frutti che caratterizza la Val di Non: la mela.

\*\*\* Melchiori, SidroBirrifico artigianale della Val di Non che produce Sidro biologico e convenzionale utilizzando solo mele italiane intere e spumantizzando in autoclave secondo il metodo Charmat.

✓ 0,500 | SIDRO DI MELA Alpino | tappo corona BIO s.a.

✓ 0,500 | SIDRO DI MELA E ZENZERO Zingy | tappo corona BIO s.a.



## TRENTINO



### MASO ALTO Agribirificio - Lavis (Tn)

L'Agribirificio Maso Alto nasce dalla passione di *due giovani agricoltori* per la birra artigianale e dal recupero di un antico maso sull'alta collina di Pressano. Nei loro campi producono orzo e luppoli biologici utilizzandoli nella preparazione delle loro birre di filiera. Nel luppoletto, oltre a varietà classiche, coltivano una varietà autoctona selvatica che utilizzano per creare una birra unica legata al territorio. Per il restauro del vecchio Maso hanno seguito la filosofia della massima sostenibilità, attraverso l'utilizzo di materiali di recupero, pietre e legnami della collina, dando vita a un complesso tipico e in armonia con l'ambiente.



/	0,330   STRANGER PILS del Trentino   <b>bassa fermentazione</b>	BIO	S.a.
/	0,330   SELVATICA IPA del Trentino   <b>alta fermentazione</b> 0,750	BIO	S.a. S.a.
/	0,330   SENZA TIMUR SESSION IPA del Trentino   <b>alta fermentazione</b>	BIO	S.a.
/	0,330   INTREPIDA GOLDEN ALE del Trentino   <b>alta fermentazione</b> 0,750	BIO	S.a. S.a.
/	0,330   RUSPANTE PALE ALE del Trentino   <b>alta fermentazione</b> 0,750	BIO	S.a.
/	0,750   HELLES <b>GLUTEN FREE</b>	NOVITÀ BIO	S.a.
/	0,330   BUIO PESTO PORTER del Trentino   <b>alta fermentazione</b>	BIO	S.a.
/	0,440   MASO ALTO ENGLISH ALE   <b>lattina</b>   ordine minimo 12 pezzi	NOVITÀ	S.a.
/	0,440   MASO ALTO SESSION IPAE   <b>lattina</b>   ordine minimo 12 pezzi	NOVITÀ	S.a.
/	0,440   HELLES <b>GLUTEN FREE</b>   <b>lattina</b>   ordine minimo 12 pezzi		S.a.
	0,200   ACQUA TONICA di montagna (con luppolo, genziana e ginepro) Acquisto minimo 24 bottiglie	BIO	S.a.
	0,200   ACQUA TONICA POMPELMO ROSA   Acquisto minimo 24 bottiglie	NOVITÀ BIO	S.a.

Nuova  
Entrata



### SCHNITZLBAUMER - Traunstein

Il birificio Schnitzlbaumer di *Traunstein*, situato nel cuore della *Baviera*, è una realtà storica che affonda le sue radici nel profondo rispetto per le tradizioni birrarie della regione. Fondato nel 1864, il birificio è da sempre sinonimo di qualità e passione per la produzione di birra artigianale, seguendo metodi di lavorazione tramandati da generazioni. La produzione del birificio è basata su una filosofia di lavorazione tradizionale e sull'utilizzo di ingredienti di altissima qualità, che conferiscono alle birre un carattere unico. Il birificio è famoso per le sue birre artigianali che spaziano dalle Lager alle Pilsner, senza dimenticare le classiche Weissbier e le birre stagionali.



/	0,500   RADLER   <b>bassa fermentazione</b>		S.a.
/	0,500   EXPORT HELL   <b>bassa fermentazione</b>		S.a.
/	0,500   SCHITZEI WEISSE   <b>alta fermentazione</b>		S.a.
/	0,330   EDEL PILS   <b>bassa fermentazione</b>		S.a.
/	0,330   PALE ALE   <b>alta fermentazione</b>		S.a.
/	0,330   TRAUNSTEINER ZWICKL   <b>bassa fermentazione</b>		S.a.
/	0,500   EXPORT DUNKEL   <b>bassa fermentazione</b>		S.a.
/	0,330   BERNHARDUS BOCK   <b>bassa fermentazione</b>		S.a.

<b>LIGURIA</b>	fruttato	contenuto	€
<b>MAIXEI - Dolceacqua (Im)</b>			
EXTRAVERGINE DI OLIVA   Taggiasca	medio	0,500	
<b>TRENTINO</b>	fruttato	contenuto	€
<b>POLI Francesco Vignaioli - Santa Massenza (Tn)</b>			
EXTRAVERGINE DI OLIVA L'Estremo   Casaliva	BIO	leggero	0,500
<b>VENETO</b>	fruttato	contenuto	€
<b>AGRICOLA ARMANI Viticoltori dal 1607 - Dolcè (Vr)</b>			
EXTRAVERGINE DI OLIVA   Casaliva, Leccino, Favarol, Grignano, Pendolino	medio	0,500	
<b>FRIULI VENEZIA GIULIA</b>	fruttato	contenuto	€
<b>KOCJANČIČ Rado - Dolina (Ts)</b>			
EXTRAVERGINE DI OLIVA   Bianchera, Belica	leggero	0,500	
<b>TOSCANA</b>	fruttato	contenuto	€
<b>MONTALBINO - Montespertoli (Fi)</b>			
EXTRAVERGINE DI OLIVA   Frantoiano, Moraiolo, Leccino	BIO	intenso	0,500
<b>PROVVEDITORE Bargagli - Scansano (Gr)</b>			
EXTRAVERGINE DI OLIVA Granito   Correggiolo, Pendolino, Frantoiano, Morellino	intenso	0,500	
	intenso	0,750	
<b>TENUTA CASENUOVE - Panzano di Greve in Chianti (Fi)</b>			
EXTRAVERGINE DI OLIVA   Frantoiano, Moraiolo, Leccino	BIO	intenso	0,500
<b>LAZIO</b>	fruttato	contenuto	€
<b>L'OLIVELLA - Frascati (Rm)</b>			
EXTRAVERGINE DI OLIVA   Iattina	BIO	medio	1,000
<b>ABRUZZO</b>	fruttato	contenuto	€
<b>TORRE DEI BEATI - Loreto Aprutino (Pe)</b>			
EXTRAVERGINE DI OLIVA   Leccio del Corno, Dritta, Leccino	intenso	0,500	

## CAMPANIA

fruttato

contenuto

€

### ANTICA MASSERIA VENDITTI - Castelvenere (Bn)

EXTRAVERGINE DI OLIVA | Racioppella, Femminella

BIO

leggero

0,500

### TENUTA COBELLIS - Vallo della Lucania (Sa)

EXTRAVERGINE DI OLIVA

medio

0,750

### TENUTA DEL MERIGGIO - Montemiletto (Av)

EXTRAVERGINE DI OLIVA Promordium | Ravece, Ogliarola, Marinese, Leccino

BIO

medio

0,500

## PUGLIA

fruttato

contenuto

€

### DOMIZIANO - Latiano (Br)

EXTRAVERGINE DI OLIVA | Cellina, Coratina, Leccina

medio

0,750

## CALABRIA

fruttato

contenuto

€

### SERRAGIUMENTA - Altomonte (Cs)

EXTRAVERGINE DI OLIVA | Castello, Mariantonietta

BIO

medio

0,500

## SICILIA

fruttato

contenuto

€

### CURTO - Ispica (Rg)

EXTRAVERGINE DI OLIVA | Moresca, Verdese

medio

0,500

### FEUDO DISISA - Monreale (Pa)

EXTRAVERGINE DI OLIVA | Cerasuola

medio

0,500

## SARDEGNA

fruttato

contenuto

€

### GIBADDA - Arbus (Su)

0.500 EXTRAVERGINE DI OLIVA S'Obia | Bosana e Nera di Gonnos

medio

0,500

## LATTINA

## CALABRIA

fruttato

contenuto

€

### SERRAGIUMENTA - Altomonte (Cs)

EXTRAVERGINE DI OLIVA | Castello, Mariantonietta

BIO

medio

3,000

## PIEMONTE

contenuto

€

**ACETAIA SAN GIACOMO e Walter Massa - Novellara (Re)**

ACETO DERTHONA Agrodovino da uva Timorasso   con versatore	NOVITÀ	0,500
ACETO MONLEALE Agrodovino da uva Barbera   con versatore	NOVITÀ	0,500

**HACERBIS - Treiso (Cn)**

ACETO DI VINO BIANCO   con salvagocce		0,500
ACETO DI VINO ROSSO   con salvagocce		0,500

## TRENTINO

contenuto

€

**MELCHIORI - Predaia (Tn)**

ACETO DI MELA   con salvagocce		0,500
BALSAMICO DI MELA   con salvagocce		0,500

**FRANCESCO POLI - Santa Massenza (Tn)**

ACETO BALSAMICO DEL VINO SANTO TRENTINO   con salvagocce		0,375
--	--	-------

## EMILIA ROMAGNA

contenuto

€

**PALTRINIERI**

ACETO BALSAMICO DI MODENA   con tappo dosatore	BIO	0,250
ACETO BALSAMICO EXTRAECCHIO INVECCHIATO 50 ANNI SCURO con tappo dosatore		0,100
SABA MOSTO COTTO		0,250

## SICILIA

contenuto

€

**CANTINA MARILINA - Noto (Sr)**

ACETO DI NERO D'AVOLA (acidità 12%)	BIO	0,500
-------------------------------------	-----	-------

## LIGURIA

contenuto

€

### MAIXEI - Dolceacqua (Im)

OLIVE TAGGIASCHE IN SALAMOIA	in vetro 205 g
OLIVE TAGGIASCHE SNOCCIOLATE IN OLIO EXTRAVERGINE DI OLIVA	in vetro 180 g
BATTUTO DI OLIVE TAGGIASCHE IN OLIO EXTRAVERGINE DI OLIVA	in vetro 180 g

## SICILIA

contenuto

€

### D'AMICO Salvatore - Leni Salina (Me) | Isola di Salina

vendita non autorizzata: Me

CAPPERI PICCOLI AL SALE MARINO calibro 7	BIO	in busta 500 g
CAPPERI MISTI AL SALE MARINO calibro 7 e 10	BIO	in busta 500 g
FOGLIE DI CAPPERI Germogli al sale	BIO	in busta 150 g
SALE DI TRAPANI AL CAPPERO DI SALINE		in busta 150 g
GRANIGLIA DI CAPPERI DI SALINA AL SALE MARINO	BIO	in busta 50 g



Raccolta dei capperi a Leni Salina (Me)

Per ulteriori informazioni fare riferimento al Catalogo Proposta Spirits



VERMOUTH

			gradi	accisa	imponibile	€
DORAGROSSA VERMOUTH DI TORINO SUP. BAROLO	Nebbiolo d'Alba, Barolo	Piemonte	18%			
DORAGROSSA VERMOUTH BARBARESCO	Nebbiolo d'Alba, Barbaresco	Piemonte	18%			
DORAGROSSA VERMOUTH DI TORINO ROSSO IGP	Cortese, altri vini	Piemonte	18%			
OPIFICIO GAIO VERMOUTH KARMINIA ROSSO	Barbera	Piemonte	18%			
OPIFICIO GAIO VERMOUTH KARATO BIANCO	Cortese, Riesling	Piemonte	16%			
PODERI COLLA VERMOUTH BIANCO	Moscato	Piemonte	14,8%			
REVEL CHION VERMOUTH BIANCO	Erbaluce di Caluso	Piemonte	18%			
SERI PERVAS VERMOUTH ROSSO	Malvasia Istriano, Terrano	Friuli Venezia Giulia	18%			
PALTRINIERI VERMOUTH VERSO	Lambrusco di Sorbara	Emilia Romagna	15,5%			
NUNQUAM VERMOUTH BIANCO DI PRATO	Trebbiano, Malvasia	Toscana	15%			
NUNQUAM VERMOUTH IPPOCRATE	Trebbiano, Malvasia	Toscana	16%			
NUNQUAM VERMOUTH BIANCO SB	Trebbiano, Malvasia	Toscana	15%			
NUNQUAM VERMOUTH ROSSO	Trebbiano, Malvasia	Toscana	16%			
FABIO GOTI MASSO DELLE FATE	Trebbiano, Malvasia	Toscana	16%			
GIOCHI DI SPIAGGIA VERMOUTH ROSSO	Trebbiano, Malvasia	Toscana	17%			
GIOCHI DI SPIAGGIA VERMOUTH DRY	Trebbiano, Malvasia	Toscana	17%			
PODERI SAN LAZZARO VERMOUTH ROSÉ	Grenache	Marche	22%			
ETNA TWIST VERMOUTH ROSSO	Nerello Mascalese	Sicilia	16%			
ANGILERI - VERMOUTH BIANCO	Blend di uve bianche locali	Sicilia	16.5%			
ANGILERI - VERMOUTH ROSSO	Blend di uve rosse locali	Sicilia	16.5%			
FERDINAND'S VERMOUTH DRY	Zilliken Grand Cru Riesling	Germania	18%			
FERDINAND'S VERMOUTH ROSSO	Feinherb Riesling, altri vini fortificati	Germania	19%			
PRIORAT VERMOUTH ROSSO	Macabeo, Xarello, Parellada	Spagna	15%			
PRIORAT VERMOUTH DRY	Macabeo, Xarello, Parellada	Spagna	18%			
PRIORAT VERMOUTH SMOKY	Macabeo, Xarello, Parellada	Spagna	15%			

MEZZE BOTTIGLIE

MEZZE BOTTIGLIE

				annata al 2/2026	€
PIEMONTE	MORGASSI SUPERIORE	///	GAVI DEL COMUNE DI GAVI Tuffo	2024	
	PINSOGLIO	///	ROERO ARNEIS Vigneto Malinat	2024	
LOMBARDIA	CA' LOJERA	///	LUGANA	2024	
TRENTINO	PRAVIS	///	NOSIOLA Le Frate	2022	
	PRAVIS	///	PINOT GRIGIO	2024	
	PRAVIS	///	MÜLLER THURGAU St. Thomà	2024	
	SALIZZONI	///	GEWÜRZTRAMINER	2024	
ALTO ADIGE	ZENI	///	NOSIOLA Palustella	2024	
	TENUTA ROTTENSTEINER	///	WEISSBURGUNDER	2024	
	TENUTA ROTTENSTEINER	///	CHARDONNAY	2024	
EMILIA ROMAGNA	ZAVALLONI Stefano	///	ALBANA ROMAGNA	2023	
MARCHE	FATTORIA NANNÌ	///	VERDICCHIO DEI CASTELLI DI JESI CLASSICO SUPERIORE Origini	2023	
	LA STAFFA	///	VERDICCHIO CASTELLI DI JESI CLASSICO SUPERIORE La Staffa	2024	
	VIGNAMATO	///	VERDICCHIO CASTELLI DI JESI CLASSICO SUPERIORE Versiano	2023	

CAMPANIA	CENATIEMPO	///	BIANCOLELLA ISCHIA	2024
	CENATIEMPO	///	BIANCOLELLA ISCHIA Kalimera	2022
	LA SIBILLA	///	FALANGHINA CAMPI FLEGREI	2024
SARDEGNA	SANTADI	///	VERMENTINO DI SARDEGNA Cala Silente	2024
VALLE D'AOSTA	MALEY	•••	CIDRE CIDRERIE DE SAVOIE CUVEÉ DU CRÉ M.F.	s.a.
PIEMONTE	CASCINA CARLOT	///	MOSCATO D'ASTI Fiori di Campo	2025
LOMBARDIA	LA VALLE	•••	FRANCIACORTA BRUT Primum M.C.	s.a.
VENETO	VALLIS MARENI	•••	PROSECCO EXTRA DRY M.M.	s.a.
FRIULI VENEZIA GIULIA	ARMANI	•••	PROSECCO EXTRA DRY M.M.	s.a.
EMILIA ROMAGNA	LA PIANA	•••	LAMBRUSCO GRASPAROSSA DI CASTELVETRO Lacrime di Bosco	2024
FRANCIA	DOURDON VIEILLARD	•••	CHAMPAGNE BRUT Tradition	s.a.
	VESSELLE	•••	CHAMPAGNE BRUT Grand Cru	s.a.
LOMBARDIA	CA' LOJERA	///	CHIARETTO CLASSICO	2024
PIEMONTE	PINSOGLIO	///	NEBBIOLO D'ALBA	2022 da aprile
	STELLA	///	BARBERA D'ASTI Stravisan	2024
	TENUTE SELLA	///	NEBBIOLO COSTE DELLA SESIA Orbello	2024
	TENUTE SELLA	///	LESSONA	2018
	TRAVAGLINI	///	0,500   GATTINARA	2022
	VIRNA	///	BAROLO Noi	2021
	TRENTINO	ALBINO ARMANI	///	MARZEMINO Camboni
ALTO ADIGE	ALBINO ARMANI	///	PINOT NERO Santa Lucia	2022
	PRAVIS	///	REBO Rigotti	2023
	VALLAROM	///	CABERNET SAUVIGNON	2024
	VALLAROM	///	ESZIO	2023
	VALLAROM	///	FUFLUS	2022
	ZENI	///	TEROLDEGO ROTALIANO Lealbere	2022
	TENUTA ROTTENSTEINER	///	ST. MAGDALENER CLASSICO	2024
TENUTA ROTTENSTEINER	///	LAGREIN Riserva	2022	
VENETO	BRIGALDARA	///	VALPOLICELLA	2024
	BRIGALDARA	///	AMARONE DELLA VALPOLICELLA Cavolo	2020
	VILLA SPINOSA	///	VALPOLICELLA CLASSICO	2023
	VILLA SPINOSA	///	VALPOLICELLA CLASSICO SUPERIORE Ripasso Jago	2021
	EMILIA ROMAGNA	ZAVALLONI Stefano	///	SANGIOVESE DI ROMAGNA
ZAVALLONI Stefano	///	SANGIOVESE DI ROMAGNA SUPERIORE	2024	
TOSCANA	IL CONVENTINO	///	ROSSO DI MONTEPULCIANO	2024
	IL CONVENTINO	///	VINO NOBILE DI MONTEPULCIANO	2022
	PALAZZO	///	ROSSO DI MONTALCINO	2023
	PALAZZO	///	BRUNELLO DI MONTALCINO	2020
	RODÁNO DI POZZESI E FIGLIE	///	CHIANTI CLASSICO	2020
SARDEGNA	SANTADI	///	CARIGNANO DEL SULCIS Riserva Rocca Rubia	2022
	SANTADI	///	CARIGNANO DEL SULCIS SUPERIORE Terre Brune	2019

VALLE D'AOSTA	CAVE MONT BLANC		VALLEE D'AOSTE BLANC DE MORGEX ET DE LA SALLE EXTRA BRUT X.T. M.C.	✓	2023 da aprile	
	CAVE MONT BLANC		BRUT NATURE Cuvée des Guides M.C.	✓	2022	
PIEMONTE	CASCINA CARLOT		MOSCATO D'ASTI Fiori di Campo	✓	2025	
	CASTELLO DI UVIGLIE		EXTRA BRUT Le Cave M.C.		2015	
	ERPACRIFE		ROSÉ DOSAGGIO ZERO M.C.	✓	2019	
	PODERI COLLA		ALTA LANGA EXTRA BRUT Pietro Colla	✓	2022 da marzo	
	ROBERTO CROSIO		ERBALUCE Incanto M.C.	✓	2020	
	TERRABIANCA		ALTA LANGA M.C.	✓	2020	
LOMBARDIA	LA VALLE		FRANCIACORTA BRUT Primum M.C.		s.a.	
	LA VALLE		FRANCIACORTA BRUT Regium M.C.		2012	
	LA VALLE		FRANCIACORTA BRUT SATÉN M.C.		2021	
	LA VALLE		FRANCIACORTA ROSÉ BRUT M.C.		2021	
	RIZZINI		FRANCIACORTA BRUT Millesimato 72 mesi M.C.	✓	2018	
TRENTINO	ALBINO ARMANI		TRENTO BRUT M.C.		s.a.	
	ALBINO ARMANI		TRENTO DOSAGGIO ZERO Clé M.C.		2021	
	CENCI		TRENTODOC BRUT M.C.		s.a.	
	CENCI		TRENTODOC NATURE M.C.		s.a.	
	CENCI		TRENTODOC EXTRA BRUT ROSÉ SÌ M.C.		s.a.	
	PELZ		TRENTO DOSAGGIO ZERO 3.Tre M.C.		2019	
	PIFFER		TALENTO DOSAGGIO ZERO Vulcanite M.C.	✓	2018	
	PIFFER		TALENTO BRUT Diamicton M.C.	✓	2019	
	PRAVIS		TRENTODOC EXTRA BRUT Blau Dorè Millesimato	✓	2019	
	PRAVIS		TRENTODOC EXTRA BRUT Arial M.C.		2019	
	PRAVIS		JOHANNITER Narà M.C.		2021	
	PRAVIS		TRENTODOC EXTRA BRUT ROSÉ Lea M.C.		2023	
	SERS!		BLANC DE SERS BRUT NATURE M.C.	✓	2022	
	SIMONCELLI		TRENTODOC BRUT M.C.		2020	
	VALLAROM		DOSAGGIO ZERO Vò Millesimato M.C.	✓	2021	
	VILLA PERSANI		SILVO Spumante 36 mesi Sui Lieviti M.F.	✓	2018	
	VILLA PERSANI		SILVO Spumante 60 mesi Sui Lieviti M.F.	✓	2016	
	VENETO	CASA BELFI		COLFÒNDO ANFORA Frizzante Sui Lieviti M.F.		s.a.
		VALLIS MARENI		PROSECCO EXTRA DRY M.M.		s.a.
	FRIULI VENEZIA GIULIA	ARMANI		RIBOLLA GIALLA BRUT M.C.		2018
EMILIA ROMAGNA	PALTRINIERI		LAMBRUSCO DI SORBARA Radice M.F.		2023	
	PALTRINIERI		LAMBRUSCO DI SORBARA DOSAGGIO ZERO Grosso M.C.		2020	
	PALTRINIERI		LAMBRUSCO DI SORBARA Leclisse Cru M.M.		2024	
MARCHE	LA STAFFA		!?! MAI SENTITO! Frizzante Sui Lieviti M.F.		s.a.	
	LUIGI GIUSTI		ROSATO BRUT Bollarosa M.M.		s.a.	
PUGLIA	d'ARAPRÌ		NATURE La Dama Forestiera M.C.	✓	2019	
	d'ARAPRÌ		ROSÉ BRUT M.C.	✓	s.a.	
	WENO		VERDECA PAS DOSÉ Mavù M.C.		s.a.	
	WENO		MARESCO PAS DOSÉ M.C.		s.a.	
	WENO		SUSUMANIELLO ROSÉ PAS DOSÉ M.C.		s.a.	

			cassa legno	astuccio cartone	annata al 2/2026	€
PIEMONTE	PINSOGLIO	✓ ROERO ARNEIS Vigneto Malinat			2022	
	PODERI COLLA	✓ RIESLING LANGHE	✓		2023	
	VIGNETI MASSA	✓ TIMORASSO DERTHONA		✓	2024	
	VIGNETI MASSA	✓ DERTHONA COSTA DEL VENTO		✓	2019	
	VIGNETI MASSA	✓ DERTHONA MONTECITORIO		✓	2020	
	VIGNETI MASSA	✓ DERTHONA STERPI		✓	2018	
LOMBARDIA	CALATRONI MON CARUL	✓ RIESLING RENANO OLTREPÒ PAVESE Campo Dottore			2023	
	CA' LOJERA	✓ LUGANA			2024	
	CA' LOJERA	✓ LUGANA Riserva del Lupo			2021	
TRENTINO	VALLAROM	✓ CHARDONNAY		✓	2022	
	VIGNAILOLO FANTI	✓ ISIDOR		✓	2021	
ALTO ADIGE	VILLSCHIEDER	✓ KERNER VALLE ISARCO			2023	
	VILLSCHIEDER	✓ RIESLING VALLE ISARCO			2024	
FRIULI VENEZIA GIULIA	DRAGA	✓ MALVASIA COLLIO Miklus	✓		2016	
	DAMIJAN Podversic	✓ MALVASIA		✓	2021	
	DAMIJAN Podversic	✓ RIBOLLA GIALLA		✓	2021	
	DAMIJAN Podversic	✓ RIBOLLA GIALLA Annata Storica		✓	2010	
	DAMIJAN Podversic	✓ RIBOLLA GIALLA Selezione		✓	2005	
	DAMIJAN Podversic	✓ KAPLJA BIANCO		✓	2021	
TOSCANA	CAPPELLASANTANDREA	✓ VERNACCIA DI SAN GIMIGNANO Riserva Prima Luce		✓	2020	
	SASSOTONDO	✓ ETNA BIANCO SUPERIORE RITORNO	✓		2021	
MARCHE	BISCI	✓ VERDICCHIO DI MATELICA Bisci		✓	2024	
	FATTORIA NANNÌ	✓ VERDICCHIO DEI CASTELLI DI JESI CLASSICO SUPERIORE Origini		✓	2023	
	LA STAFFA	✓ CASTELLI DI JESI VERDICCHIO RISERVA CLASSICO Selva di Sotto	✓		2020	
CAMPANIA	CENATIEMPO	✓ BIANCOLELLA ISCHIA Kalimera	✓		2023	
	FERRARA Benito	✓ GRECO DI TUFO Vigna Cicogna			2023	
	MARISA CUOMO	✓ FURORE BIANCO Fiorduva	✓		2024 da aprile	
SICILIA	I CUSTODI DELLE VIGNE DELL'ETNA	✓ ETNA BIANCO Ante		✓	2022	
	I VIGNERI Salvo Foti	✓ CARRICANTE VignadiMilo			2023	
SARDEGNA	SANTADI	✓ ANGHELIA BIANCO			2024	
TRENTINO	FRANCESCO POLI	✓ VINO SANTO TRENTINO Nobles		✓	2006	
PIEMONTE	CASTELLO DI UVIGLIE	✓ BARBERA DEL MONFERRATO SUPERIORE Le Cave	✓		2019	
	CONTERNO DIEGO	✓ BAROLO	✓		2021	
	CONTERNO DIEGO	✓ BAROLO Le Coste di Monforte	✓		2020	
	CONTERNO DIEGO	✓ BAROLO DEL COMUNE DI MONFORTE	✓		2020	
	CONTERNO DIEGO	✓ BAROLO Ginestra	✓		2019	
	PODERI COLLA	✓ NEBBIOLO D'ALBA Drago	✓		2023	
	PODERI COLLA	✓ PINOT NERO LANGHE Campo Romano	✓		2023	
	PODERI COLLA	✓ LANGHE Bricco del Drago	✓		2019	

			cassa legno	astuccio cartone	annata al 2/2026	€	
PIEMONTE	PODERI COLLA	/ BARBARESCO Roncaglie	✓		2022		
	PODERI COLLA	/ BAROLO BUSSIA Dardi le Rose	✓		2021		
	STELLA	/ BARBERA D'ASTI Stravisan			2023		
	TACCHINO	/ BARBERA MONFERRATO Albarola		✓	2016		
	TACCHINO	/ DOLCETTO D'OVADA SUPERIORE Du Riva		✓	2016		
	TENUTE SELLA	/ NEBBIOLO COSTE DELLA SESIA Orbello		✓	2024		
	TENUTE SELLA	/ LESSONA Omaggio a Quintino Sella	✓		2017		
	TRAVAGLINI	/ GATTINARA	✓		2022		
	TRAVAGLINI	/ GATTINARA Tre Vigne	✓		2022 da novembre		
	TRAVAGLINI	/ GATTINARA Riserva	✓		2020		
	TRAVAGLINI	/ GATTINARA Riserva Vigna Ronchi	✓		2019		
	VIGNETI MASSA	/ L'AVVELENATA		✓	2016		
	VIGNETI MASSA	/ PERTICHETTA		✓	2013		
	VIGNETI MASSA	/ MONLEALE		✓	2013		
	VIGNETI MASSA	/ 1.000   ESPLICITO			2023		
	VIGNETI MASSA	/ ESPLICITO			2023		
	VIRNA	/ BAROLO DEL COMUNE DI BAROLO	✓		2015		
	TRENTINO	PRAVIS	/ REBO Rigotti		✓	2020	
		PRAVIS	/ PINOT NERO		✓	2021	
		PRAVIS	/ SYRAH Syrae		✓	2019	
SALIZZONI		/ MARZEMINO SUPERIORE Ziresi	✓		2023		
SIMONCELLI		/ NAVESEL		✓	2022		
VINDIMIAN Rudi		/ TEROLDEGO		✓	2016		
VALLAROM		/ PINOT NERO		✓	2023		
VIGNAILOLO FANTI		/ TEROLDEGO Portico Rosso		✓	2019		
ZENI		/ TEROLDEGO ROTALIANO Lealbere		✓	2021		
ALTO ADIGE	BRUNNENHOF	/ PINOT NERO		✓	2023		
	BRUNNENHOF	/ PINOT NERO Riserva		✓	2021		
	TENUTA ROTTENSTEINER	/ ST. MAGDALENER CLASSICO Vigna Premstallerhof		✓	2024		
	TENUTA ROTTENSTEINER	/ LAGREIN Grieser Riserva Select		✓	2022		
VENETO	ALBINO ARMANI	/ VALPOLICELLA CLASSICO SUPERIORE Ripasso		✓	2022		
	BRIGALDARA	/ VALPOLICELLA SUPERIORE Case Vecie		✓	2023		
	BRIGALDARA	/ VALPOLICELLA SUPERIORE Ripasso Il Vegro		✓	2023		
	BRIGALDARA	/ AMARONE DELLA VALPOLICELLA Cavolo		✓	2020		
	BRIGALDARA	/ AMARONE DELLA VALPOLICELLA CLASSICO		✓	2019		
	BRIGALDARA	/ AMARONE DELLA VALPOLICELLA Case Vecie		✓	2018		
	BRIGALDARA	/ AMARONE DELLA VALPOLICELLA Riserva	✓		2015		
	LA MONTECCHIA	/ CABERNET FRANC Godimondo			2019		
	LA MONTECCHIA	/ CABERNET SAUVIGNON COLLI EUGANEI Ireneo			2016		
	LA MONTECCHIA	/ ROSSO VENETO Cà Emo			2022		
	LA MONTECCHIA	/ ROSSO COLLI EUGANEI Villa Capodilista			2013		
	VIGNATO Virgilio	/ JA-TO			2021		
	VILLA SPINOSA	/ AMARONE DELLA VALPOLICELLA CLASSICO Albasini			2017		

			cassa legno	astuccio cartone	annata al 2/2026	€
FRIULI VENEZIA GIULIA	DRAGA	✓	✓		2013	
	DAMIJAN Podversic	✓		✓	2021	
	GRILLO Iole	✓		✓	2021	
	GRILLO Iole	✓		✓	2017	
TOSCANA	COL DI LAMO	✓		✓	2013	
	IL CONVENTINO	✓		✓	2021	
	PALAZZO	✓		✓	2021	
	PALAZZO	✓	✓		2020	
	RODANO DI POZZESI E FIGLIE	✓			2019	
	RODANO DI POZZESI E FIGLIE	✓			2019	
	TENUTA CASENUOVE	✓			2018	
MOLISE	CLAUDIO CIPRESSI	✓		✓	2016	
CAMPANIA	MARISA CUOMO	✓	✓		2022 da aprile	
PUGLIA	PETRILLI	✓			2019	
CALABRIA	SCALA FRANCESCO	✓		✓	2022	
SICILIA	I CUSTODI DELLE VIGNE DELL'ETNA	✓		✓	2022	
	I CUSTODI DELLE VIGNE DELL'ETNA	✓		✓	2019	
	I VIGNERI Salvo Foti	✓			2024	
	I VIGNERI Salvo Foti	✓			2023	
SARDEGNA	SANTADI	✓			2021	
	SANTADI	✓			2020	
	SANTADI	✓			2024	
FRANCIA	CHAPELLE D'ALIENOR BY LA GAFFELIERE	✓			2020	
	LA COMMANDERIE DE PEYRASSOL	✓			2023	
	ENCRY	●●●			s.a.	
	ENCRY	●●●			s.a.	
	ENCRY	●●●			s.a.	
	ENCRY	●●●			s.a.	
	ENCRY	●●●			s.a.	
	DOURDON-VIEILLARD	●●●			s.a.	
	CHAMPAGNE LARNAUDIE- HIRAULT	●●●			s.a.	
	VESSELLE GEORGES	●●●	✓		s.a.	
GERMANIA	VILLA HUESGEN	✓			2025 da marzo	

			cassa legno	astuccio cartone	annata al 2/2026	€
PIEMONTE	PODERI COLLA	 ALTA LANGA EXTRA BRUT Pietro Colla	✓		2020	
TRENTINO	CENCI	 TRENTO DOC BRUT M.C.	✓		s.a.	
	CENCI	 6.000   TRENTO DOC BRUT M.C.	✓		s.a.	
	CENCI	 9.000   9 litri TRENTO DOC BRUT M.C.	✓		s.a.	
	PELZ	 6.000   TRENTO DOSAGGIO ZERO 3.Tre M.C.			2018	
PIEMONTE	ERPACRIFE	 ROSÉ DOSAGGIO ZERO M.C.	✓		2019	
PIEMONTE	PODERI COLLA	 NEBBIOLO D'ALBA Drago	✓		2022	
	PODERI COLLA	 LANGHE Bricco del Drago	✓		2019	
	PODERI COLLA	 BARBARESCO Roncaglie	✓		2021	
	PODERI COLLA	 BAROLO BUSSIA Dardi le Rose	✓		2020	
	VIGNETI MASSA	 MONLEALE		✓	2015	
	TRAVAGLINI	 GATTINARA	✓		2022 da ottobre	
	TRAVAGLINI	 GATTINARA Tre Vigne	✓		2020 da marzo	
	TRAVAGLINI	 GATTINARA Riserva	✓		2020 da novembre	
TRENTINO	SIMONCELLI	 NAVESSEL		✓	2022	
	ZENI	 TEROLDEGO ROTALIANO Lealbere		✓	2021	
ALTO ADIGE	TENUTA ROTTENSTEINER	 ST. MAGDALENER CLASSICO Vigna Premstallerhof			2022	
	TENUTA ROTTENSTEINER	 LAGREIN Grieser Riserva Select			2020	
VENETO	BRIGALDARA	 AMARONE DELLA VALPOLICELLA Cavolo	✓		2020	
	BRIGALDARA	 AMARONE DELLA VALPOLICELLA CLASSICO	✓		2020	
	BRIGALDARA	 AMARONE DELLA VALPOLICELLA Case Vecie	✓		2018	
TOSCANA	PALAZZO	 BRUNELLO DI MONTALCINO	✓		2019	
	TENUTA CASENUOVE	 CHIANTI CLASSICO Riserva	✓		2019	
SARDEGNA	SANTADI	 CARIGNANO DEL SULCIS Riserva Rocca Rubia	✓		2021	
	SANTADI	 CARIGNANO DEL SULCIS SUPERIORE Terre Brune	✓		2016	
FRANCIA	LA COMMANDERIE DE PEYRASSOL	 CÔTES DE PROVENCE ROSÉ			2023	
	CHAMPAGNE LARNAUDIE-HIRAUT	 BRUT Tradition Les 3 Puits Premier Cru	✓		s.a.	
	ENCRY	 BRUT NAISSANCE Grand Cru Blanc de Blanc	✓		s.a.	
	ENCRY	 BRUT NAISSANCE Grand Cru Blanc de Blanc	✓	6 litri	s.a.	
	ENCRY	 ZÉRO DOSAGE NATURE Grand Cru Blanc de Blanc	✓		s.a.	
	DOURDON-VIEILLARD	 BRUT Grande Réserve			s.a.	

## BICCHIERI

ordine minimo  
e multipli

€

### BORMIOLI Rocco - Fidenza (Pr)

INALTO TRE SENSI	CALICE Medium 43 cl	24
ELECTRA	CALICE Medium 44 cl	24
RISERVA	CALICE Bordeaux 54 cl	24

## CONFEZIONI

€



Box tematico



Astuccio bottiglia  
singola e magnum

BOX TEMATICO VUOTO	0,750   CONFEZIONE DA 3 BOTTIGLIE
ASTUCCIO CARTONE	0,750   ASTUCCIO BOTTIGLIA SINGOLA 1,500   MAGNUM
CARTONE ONDULATO	0,750   VALIGETTA DA 2 BOTTIGLIE 0,750   VALIGETTA DA 3 BOTTIGLIE
LEGNO	0,750   CASSA LEGNO BOTTIGLIA SINGOLA 1,500   MAGNUM 0,750   CASSA LEGNO DA 2 BOTTIGLIE 0,750   CASSA LEGNO DA 3 BOTTIGLIE 0,750   CASSA LEGNO DA 6 BOTTIGLIE

## LIBRO



L'IMPORTANZA DI ESSERE FRANCO  
di Gianpaolo Girardi e Marta De Toni

I NOSTRI

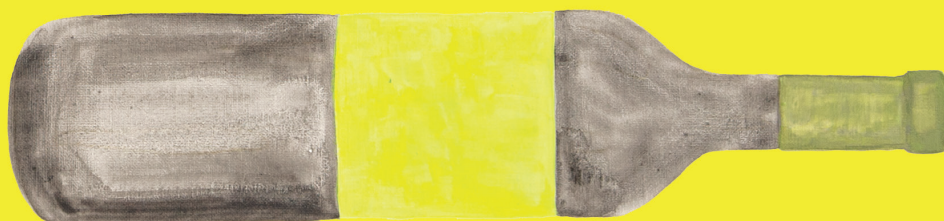



**PROGETTI**





## ALCUNI DEI NOSTRI PROGETTI

Proposta Vini è un'azienda specializzata nella selezione e commercializzazione di vini, spumanti, spirits e olii. È presente sul mercato da oltre quarant'anni e rivolge una particolare attenzione alle aziende che operano nel rispetto e nel mantenimento delle tradizioni dei loro territori.

Il catalogo di Proposta Vini è un affascinante viaggio alla (ri)scoperta della straordinaria ricchezza di biodiversità presente in Italia valorizzato attraverso progetti come:



# VINI ESTREMI

I Vini Estremi sono vini eroici, figli della fatica, del sudore, della laboriosità dell'uomo; sono prodotti in zone spesso sconosciute, geograficamente impervie, con uve talvolta coltivate in minuscoli fazzoletti di terra strappati alla montagna, alle rocce, al mare. Dalla Valdigne a Pantelleria, l'antica Enotria vanta una miriade di vitigni che sono sopravvissuti alle guerre, alle pestilenze, al flagello della fillossera. Vitigni che, grazie alla tenacia e alla passione di alcuni piccoli-grandi vignaioli, sono stati strappati all'oblio e che ancor oggi sono in grado di regalarci dei vini straordinari. Vini carichi di storia e di suggestioni, vini rari (a volte la produzione è di poche migliaia di bottiglie) e preziosi che si fanno apprezzare da quanti amano i vini autentici, in contrapposizione ai vini-fotocopia che oggi imperversano in ogni angolo del pianeta.

*ALTITUDINE  
CLIMA AVVERSO  
LAVORO MANUALE  
ACCESSO A PIEDI  
CARENZA IDRICA  
VENTO*



Vini **estremi**



## LE ZONE DI PRODUZIONE

### VINI ESTREMI

Nell'elenco sottostante, oltre ai nomi dei produttori, troverete alcune note sintetiche sul perché consideriamo queste zone vinicole *Estreme*.

#### VALDIGNE - Valle d'Aosta

- CAVE MONT BLANC

Altitudine, clima, lavoro manuale

#### DONNAS - Valle d'Aosta

- CAVES COOPERATIVES DE DONNAS

Pendenza, accesso a piedi, lavoro manuale

#### VAL DI SUSÀ - Piemonte

- LA CHIMERA

Pendenza, lavoro manuale

#### VAL D'OSSOLA - Piemonte

- GARRONE

Pendenza, accesso a piedi, lavoro manuale

#### VALLE GERMANASCA - Piemonte

- L'AUTIN

Pendenza, lavoro manuale

#### DOLCEACQUA - Liguria

- MAIXEI

Pendenza, lavoro manuale

#### CINQUE TERRE - Liguria

- FORLINI CAPPELLINI

Pendenza, accesso a piedi, lavoro manuale

#### VALTELLINA - Lombardia

- FACCINELLI LUCA

Pendenza, accesso a piedi, lavoro manuale

#### VALLE DEI LAGHI - Trentino

- FRANCESCO POLI

Vento giornaliero che produce la botrytis cinerea

#### VALLE ISARCO - Alto Adige

- VILLSCHIEDER

Pendenza, accesso a piedi, lavoro manuale

#### COSTA D'AMALFI - Campania

- CUOMO MARISA

Pendenza, accesso a piedi, lavoro manuale

#### COSTA VIOLA - Calabria

- ENOPOLIS

Pendenza, accesso a piedi, lavoro manuale

#### ALTO ETNA - Sicilia

- I VIGNERI

Altitudine, clima, lavoro manuale

#### PANTELLERIA - Sicilia

- FERRANDES

Vento, carenza idrica, lavoro manuale

#### BAIE DEL SULCIS - Sardegna

- SANTADI

Sabbia, carenza idrica

#### CANTONE VALLESE - Svizzera

- ST. JODERN KELLEREI

Altitudine

- GERALD BESSE

Pendenza

# VINI ESTREMI MAIXEI

La cantina cooperativa nasce a Dolceacqua nel 1985, in un momento particolarmente delicato per il settore vitivinicolo italiano. Lo scandalo del metanolo aveva gravemente compromesso la fiducia dei consumatori, causando un crollo delle vendite e dei consumi in tutto il Paese. In questo contesto di crisi, l'allora Riviera dei Fiori decide di intervenire concretamente a sostegno dei propri viticoltori, promuovendo la creazione di una cantina cooperativa. Non solo un progetto economico, ma un gesto di resistenza e speranza, un atto d'amore verso un territorio fragile e duro, dove la vite cresce sulle rocce e tra i muretti a secco, strappando alla montagna grappoli di bellezza e di fatica. In quegli anni difficili, la cooperativa costituisce l'unico sbocco commerciale per le uve coltivate nelle micro-vigne della zona, contribuendo in modo determinante a contrastare l'abbandono agricolo.

Nel 2007 prende il nome di Maixei, continuando nel solco di quella missione originaria di sostegno e valorizzazione del territorio. Il termine nel dialetto

## IL DOLCE FRUTTO DELLA FATICA

locale significa "muretti a secco", simbolo del lavoro e della fatica necessari per coltivare queste terre scoscese. Dolceacqua infatti, nonostante il nome evocativo, è una terra aspra, faticosa, dove la viticoltura è una sfida quotidiana. Qui, da generazioni, lavoriamo a mano, percorrendo a piedi ripidi sentieri necessari per raggiungere i vigneti che si arrampicano sulla montagna. È un territorio dove ogni grappolo è il risultato di pazienza, dedizione e rispetto della natura.

È per questo che Maixei è parte del **Progetto Vini Estremi**: perché qui ogni grappolo è un traguardo, ogni vendemmia una conquista. A rappresentare questa anima eroica, i nostri **Dolceacqua Superiore Barbadirame** e **Dolceacqua Pini**, entrambi nati dal Rossese, vitigno simbolo della Liguria.

Il **Barbadirame**, creato nel 2009, è un omaggio al pittore Mario Raimondo, artista innamorato di questa terra. Il **Pini**, più recente, proviene da una delle vigne più ripide e spettacolari della zona. Entrambi raccontano, sorso dopo sorso, l'identità profonda di queste colline.

Maixei non è solo Rossese. Produciamo anche Vermentino, Pigato e Moscatello di Taggia, vini bianchi che parlano del Ponente Ligure e delle sue molteplici sfumature. Ogni bottiglia è un racconto di paesaggi, brezza del mare e pietra viva.

FABIO CORRADI

# VINI ESTREMI



## L'AZIENDA IN PICCOLI SORSI

### CHI SONO I PRODUTTORI?

La cantina cooperativa Maixei, i suoi soci e Fabio Corradi in cantina.

### DOVE SONO?

Estremo Ponente Ligure, al confine con la Francia nella zona del Dolceacqua "dove il cielo è già di Provenza".

### PERCHÉ VINI ESTREMI?

Chi fa viticoltura in Liguria e nell'Estremo Ponente non può che confrontarsi con una viticoltura eroica, il Barbadirame incarna questo spirito ed il Pini proviene dall'omonima vigna dove la pendenza tocca punte del 70%. Potevamo non produrre Vini Estremi?

## ETICHETTA IN EVIDENZA

# BARBADIRAME DOLCEACQUA SUPERIORE

### PERCHÉ BERLO?

Sapore morbido e sapido, leggermente caldo e vellutato. I profumi ricordano la fragola di bosco, la rosa e la viola appassita. Un vero e proprio omaggio doveroso a un grande dolceacchino.



# VINI DELL'ANGELO

Con questo progetto sono state recuperate tutte le varietà d'uva presenti in Trentino (in maniera non estemporanea) fino alla Grande Guerra, ne sono stati curati il reimpianto, la coltivazione, la vinificazione e la commercializzazione. (Ri)scoprire i vitigni storici è una risposta efficace al processo di omologazione e contribuisce a restituire dignità a queste uve. I consumatori e gli appassionati avranno modo di poter ritrovare radici culturali ma soprattutto antichi profumi e sapori, valorizzando la biodiversità viticola trentina.

STORIA  
CULTURA  
PRE-FILLOSSERA  
RECUPERO



## LE ZONE DI PRODUZIONE

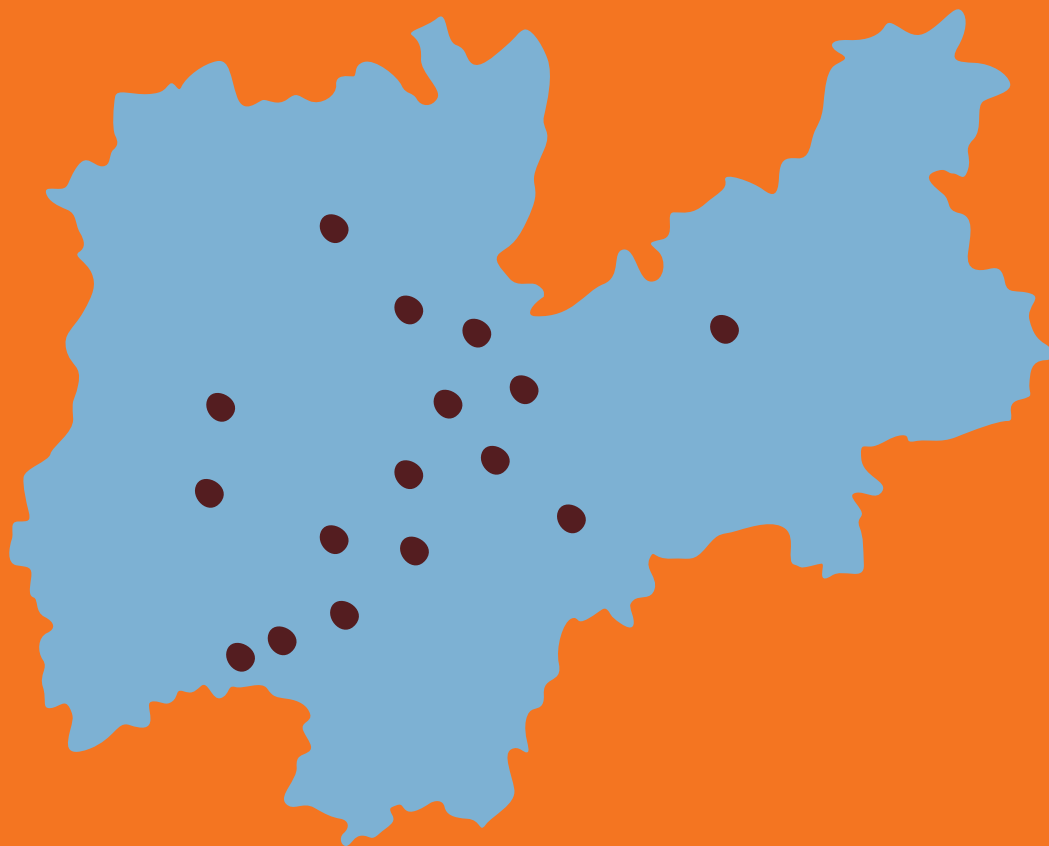

### VINI DELL'ANGELO

Sono più di 30 le varietà recuperate e rimesse a coltura.

Questi sono i produttori che hanno collaborato alla realizzazione del progetto:

#### ARMANI

Casetta (Foja Tonda), Foja Zicolà

#### BALDESSARI

Portoghese

#### BATTISTOTTI

Marzemino Gentile

#### EL ZEREMIA

Groppello di Revò, Maor

#### CLAUDIA AUGUSTA

Negron de Orzan

#### FAGARINI

Turca, Pavana

#### FEDRIZZI CIPRIANO

Teroldigo

#### FRANCESCO POLI

Nosiola, Peverella, Pavana

#### FURLANI

Lagarino Bianco, Valderbara, Negrara, Rossara

#### I DOLOMITICI

Foglia Frastagliata

#### LA CADALORA

Casetta

#### SERS!

San Lorenzo, Vernaza, Valderbara, Pavana

#### NICOLODI ALFIO

Lagarino Bianco, Veltriner Rosso, Schiava

#### PRAVIS

Franconia, Negrara

#### RORE

Vernaza Zinesa

#### SALIZZONI

Marzemino Gentile

#### VALLAROM

Foglia Frastagliata

#### ZENI

Rossara

# VINI DELL'ANGELO ZENI

Nel cuore del Campo Rotaliano, in questa terra di confine, le generazioni della famiglia Zeni si sono susseguite da oltre un secolo nella produzione di vini di territorio. Dal lontano 1882, quando Roberto Zeni avviò la sua piccola produzione di Teroldego, mescolandolo con orgoglio nella sua osteria accanto alla cantina e alla distilleria, ogni generazione ha lasciato il proprio segno. Passando attraverso epoche e confini, guerre e rivoluzioni, la vocazione è rimasta sempre la stessa: produrre vini che parlassero il linguaggio del territorio in cui affondavano le radici.

È nel 1974 che avviene la grande svolta. Andrea e Roberto Zeni, con spirito pionieristico, rinnovano la filosofia aziendale introducendo pratiche moderne, pur restando sempre fedeli al richiamo della terra. Oggi, i 14,5 ettari dell'azienda uniscono e raccontano due anime: quella del Campo Rotaliano, patria indiscussa del Teroldego, e quella delle colline di Sorni, dove nascono bianchi eleganti, Trentodoc e vendemmie tardive. Tutto, dal 2011, sotto il segno

## UN VINO DELLA MEMORIA

del biologico certificato, a testimonianza di un rispetto profondo per la natura e per chi la abita.

Ma c'è un vino che nasce da qualcosa di più profondo: la **Rossara**. Si tratta di una varietà tanto umile quanto leggendaria, testimone silenziosa del passato agricolo del Campo Rotaliano.

Guidati da passione e tanta curiosità, noi Zeni, con la complicità di Gianpaolo, siamo risaliti a un vecchio appezzamento abbandonato. Lì, tra viti centenarie sopravvissute al tempo, è nata una sfida che è un vero e proprio atto d'amore: vinificare la **Rossara** per comprenderne l'anima. Bucce sottili, colore lieve, tannino gentile. Un equilibrio fragile, delicato. Tre giorni di vinificazione in rosso e quattro mesi in legno per un vino che sfugge alle definizioni e che unisce l'anima di un rosso alla grazia di un rosato.

Nel 2003 nasce la prima bottiglia, ma non ci siamo fermati. Con il supporto della FEM, siamo andati avanti con una selezione massale e ha preso così vita da lì un nuovo vigneto, oggi ricchissimo di biodiversità e custodita come un patrimonio vivente. Chiunque, oggi, può chiedere una marza per piantarla di nuovo, in un patto di continuità e memoria.

**RUDY ZENI**

# VINI DELL'ANGELO



## L'AZIENDA IN PICCOLI SORSI

### CHI SONO I PRODUTTORI?

I soci fondatori Andrea e Roberto sono seguiti quotidianamente da Rudy e Veronica.

### DOVE SONO?

In Campo Rotaliano, nel piccolo abitato di Grumo di San Michele all'Adige.

### PERCHÉ VINI DELL'ANGELO?

Perché produrre Vini dell'Angelo significa non solo produrre vino, ma anche cultura, identità, resistenza agricola. È un atto di fede nella terra e nella storia, un vero e proprio gesto di custodia.

## ETICHETTA IN EVIDENZA

## ROSSARA LEGIARE BIO

### PERCHÉ BERLO?

La Cantina Zeni ha salvato questa varietà dall'estinzione. La profumazione ricorda la mela appena raccolta con un sentore di selvatico. In bocca è morbido, con note di frutta acerba e leggermente tannico.



# BOLLICINE DA UVE ITALIANE

Tutte le antiche varietà d'uva italiane, sia a bacca bianca che a bacca rossa, sono ricche di acidità e ciò permette di ottenere straordinarie bollicine dai loro vini, anche in zone calde o non particolarmente elevate. L'uso di queste varietà consente d'intraprendere e sperimentare con orgoglio, pur nella totale ammirazione per i cugini d'oltralpe che molto ci hanno insegnato, una strada tutta italiana per la spumantizzazione. Il progetto nasce dall'intuizione di sperimentare la spumantizzazione con Uve Italiane.

I risultati ottenuti ci hanno fatto capire quanto l'acidità naturale di alcune varietà consenta lavorazioni di questo genere anche a latitudini finora inimmaginabili.

Oggi la selezione di Bollicine da uve italiane si può fregiare di centinaia di etichette che rappresentano in maniera perfetta la varietà, la molteplicità e la peculiarità del territorio italiano.

*UVE ITALIANE  
DIVERSITÀ  
FRESCHEZZA  
ad ogni altitudine  
ad ogni latitudine*



## BOLLICINE DA UVE ITALIANE

L'uso delle uve storiche del nostro Paese consente di intraprendere e sperimentare una strada tutta italiana alla spumantizzazione.

### 1 - VALLE D'AOSTA

- CAVE MONT BLANC - Priè Blanc

### 2 - PIEMONTE

- CASCINA CARLÒT - Moscato Bianco
- CASCINA FONDA - Moscato Bianco, Brachetto
- CASCINA GILLI - Malvasia
- ERPACRIFE - Nebbiolo, Timorasso, Cortese, Moscato Bianco, Erbaluce
- LA CHIMERA - Avana
- PODERI COLLA - Nebbiolo
- POGGIO - Timorasso
- ROBERTO CROSIO - Erbaluce
- TENUTE SELLA - Nebbiolo
- TERRABIANCA - Moscato Bianco
- TRAVAGLINI - Nebbiolo

### 3 - LIGURIA

- SANCIO - Lumassina

### 4 - LOMBARDIA

- CALATRONI MON CARUL - Barbera, Croatina, Uva Rara
- CA' LOJERA - Trebbiano di Lugana
- CONTI THUN - Gropello Gentile
- PICCHIONI - Uva Rara, Croatina, Vespolina

### 5 - TRENTINO

- CLAUDIA AUGUSTA - Negron de Orzan
- DE VIGILI - Teroldego
- FRANCESCO POLI - Nosiola, Peverella, Schiava
- FURLANI - Lagarino Bianco, Valderbara
- NICOLODI Alfio - Lagarino Bianco, Schiava
- RORE - Vernaza
- SERS! - Vernaza, Valderbara, Pavana

### 6 - ALTO ADIGE

- TIROLENSIS ARS VINI - Lagrein

### 7 - VENETO

- ABBAZIA DI PRAGLIA - Raboso
- BORGO DUS - Bianchetta Trevigiana, Perera, Verdiso
- CASA BELFI - Prosecco, Raboso
- DILETTA TONELLO - Durella
- FATTORIA LA COSTA - Vespaiolo
- LA FRASSINA - Glera
- LA MONTECCHIA - Moscato Giallo
- L'ANTICA QUERCIA - Prosecco
- LE BATTISTELLE - Garganega
- MENTI Giovanni - Garganega
- QUOTA 101 - Glera, Garganega, Moscato Giallo
- TENUTA COSTESELLE - Prosecco

## LE ZONE DI PRODUZIONE



- VALLIS MARENI - Prosecco
- VIGNATO - Garganega

### 8 - FRIULI VENEZIA GIULIA

- ARMANI Albino - Ribolla Gialla, Prosecco
- DRAGA - Ribolla Gialla
- KOMJANC Simon - Ribolla Gialla
- SKERK - Glera

### 9 - EMILIA ROMAGNA

- CAMORALI - Barbera
- LA PIANA - Trebbiano, Lambrusco Grasperossa, Pignoletto
- LODI CORAZZA - Grechetto Gentile, Barbera
- MARIOTTI - Fortana, Trebbiano, Malvasia
- PALTRINIERI - Sorbara, Trebbiano, Salamino
- TENUTA S. LUCIA - Famous, Sangiovese, Albana
- TORRE FORNELLO - Ortrugo
- VENTIVENTI - Pignoletto, Sorbara
- ZAVALLONI - Sangiovese

### 10 - TOSCANA

- TENUTA CASENUOVE - Sangiovese

### 11 - MARCHE

- BISCI - Verdicchio
- COSSIGNANI L.E. TEMPO - Pecorino, Sangiovese
- LUIGI GIUSTI - Lacrima di Morro d'Alba
- LA STAFFA - Verdicchio, Trebbiano
- STROLOGO - Montepulciano

### 12 - LAZIO

- CANDIDATERRA - Fiano
- L'OLIVELLA - Cesanese
- STEFANONI - Roschetto

### 13 - ABRUZZO

- AUSONIA - Trebbiano

### 15 - CAMPANIA

- CASEBIANCHE - Fiano, Aglianico, Barbera
- DE BEAUMONT - Aglianico, Fiano
- I BORBONI - Asprinio
- IL VERRÒ - Coda di Pecora
- LA SIBILLA - Piediroso
- LUNAROSSAVINI - Fiano
- MONSERRATO - Falanghina, Fiano
- TENUTA DEL MERIGGIO - Coda di Volpe
- VADIAPERTI - Coda di Volpe

### 16 - PUGLIA

- D'ARAPRÌ - Bombino Bianco, Nero di Troia
- ESTASI - Moscato di Trani
- PETRILLI - Bombino Bianco
- PIERFABIO MASTRONARDI - Verdeca
- WENO - Verdeca, Maresco, Susumaniello

### 17 - CALABRIA

- CASA COMERCI - Magliocco Canino
- SANTA VENERE - Gaglioppo

### 18 - SICILIA

- ANSALDI - Grillo
- BARONI DI PIANOGRILLO - Frappato
- CANTINA MARILINA - Moscato Giallo, Nero d'Avola
- CURTO - Nero d'Avola
- DIMORE TERRE DI GIURFO - Frappato
- TENUTA SAN GIAIME - Carricante

### 19 - SARDEGNA

- QUARTOMORO - Vermentino
- SANTADI - Vermentino
- TANCA GIOIA CARLOFORTE - Vermentino

# BOLLICINE DA UVE ITALIANE COSSIGNANI

Nel cuore della Val Menocchia, dove i Monti Sibillini sfumano verso il mare Adriatico, nasce Cossignani L.E. Tempo: un progetto che affonda le radici nella terra e nella memoria.

Nel 2017 io - Letizia - ex giurista, insieme a mio fratello Edoardo, ex ufficiale di Marina Sommergebilitista, terza generazione di vignaioli, decidiamo di dare nuova vita ai vigneti di famiglia.

Edoardo riscopre così ciò che più ama, la terra. Ed io, anima creativa ed eclettica, ho trovato la mia naturale dimensione nei vigneti di famiglia e negli Spumanti che produciamo. Insieme diamo voce ad un'idea di vino che è ricerca, rispetto e rinascita.

La cantina si dedica esclusivamente alla produzione di Spumanti Metodo Classico, da una prospettiva rivoluzionaria e celebrativa del terroir, che si inserisce perfettamente nel progetto Bollicine da Uve Italiane. I nostri Spumanti sono infatti figli autentici del territorio: un mosaico di arenarie calcaree, di brezze marine e brezze montane, di biodiversità contadina che racconta storie di fatica e ingegno. Ogni sorso è uno sguardo sul paesaggio, un dialogo profondo tra vitigno e suolo, tra varietale e clima. Nel nostro Metodo Classico, i vitigni autoctoni assumono una nuova veste e una nuova storia. Le uve scelte parlano italiano: **Pecorino** e **Sangiovese**.

## IL TEMPO DELLA LETIZIA

Il **Pecorino** è presente sul territorio dal 1500 e, nella sua lunghissima storia, questo vitigno è stato confinato nelle altitudini della zona di Arquata del Tronto. Proprio grazie a questo isolamento e alla sua limitata diffusione, è sopravvissuto alla fillossera. Così è giunto a noi con un po' di fortuna, sì, ma soprattutto grazie all'enorme lavoro di pochi vignaioli lungimiranti ed ostinati che ne hanno riconosciuto le straordinarie potenzialità. L'indole arcaica del Pecorino trova nell'areale della Val Menocchia le condizioni ideali per esprimersi: un vitigno adattabile e resistente, caratterizzato da sferzanti acidità e sapidità. Grazie alla sua grande capacità di invecchiamento, richiede lungo tempo in cantina, ma ripaga nel calice con eccezionale equilibrio ed eleganza.

Il **Sangiovese** è un vitigno poliedrico che in Val Menocchia si esprime su terreni poco fertili e sciolti, un clima secco e caldo, ma soprattutto richiede lo stesso fondamentale ingrediente: il Tempo. È un elemento fondamentale per questo uvaggio che richiede un lungo ciclo di maturazione in campo, seguito da un prolungato "riposo" in cantina. Il tempo in cantina è prezioso per raggiungere l'eleganza delle acidità, della sapidità e delle note balsamiche, che sono le caratteristiche predominanti che il Sangiovese merita nella sua traduzione in Metodo Classico.

Le nostre sono Storie che iniziano nei filari e finiscono nel calice, con l'eleganza sobria di chi conosce il valore dell'attesa.

LETIZIA COSSIGNANI

# BOLLICINE DA UVE ITALIANE



## L'AZIENDA IN PICCOLI SORSI

### CHI SONO I PRODUTTORI?

Edoardo e Letizia Cossignani.

### DOVE SONO?

Le nostre vigne affondano le loro radici in Val Menocchia, tra Massignano e Montefiore dell'Asso, nel cuore del Piceno.

### PERCHÉ BOLLICINE DA UVE ITALIANE?

Abbiamo dato vita ad una piccola grande rivoluzione, figlia del cambiamento climatico che stavamo affrontando. Con orgoglio abbiamo deciso di celebrare il terroir della Val Menocchia in una nuova veste, raccogliendo l'eredità di profondo sacrificio che ci ha preceduto abbiamo deciso di interpretare i nostri Vigneti in una nuova dimensione: il Metodo Classico. Il Tempo è la risorsa più preziosa che investiamo nel nostro progetto ed i Vitigni Autoctoni trovano una identità contemporanea nella nostra interpretazione Spumantistica.

## ETICHETTA IN EVIDENZA

## EXTRA BRUT BLANC DE BLANCS M.C. BIO

### PERCHÉ BERLO?

Uno spumante dall'importante freschezza aromatica e dalla grande complessità olfattiva. In bocca è fresco, secco e sapido.



# VINI DELLE ISOLE MINORI

Sono vini autentici e produrli richiede fatica, sono espressioni della geniale operosità dell'uomo isolano costretto dalla natura ad accontentarsi di quanto l'ambiente gli offre.

L'isola è un mondo a sé nel quale le diverse tipologie di viti, presenti da tempi remoti, hanno sviluppato caratteri peculiari, adeguandosi miracolosamente ai vari climi e alle differenti situazioni geologiche. Nelle isole minori questa selezione è stata ancora più dura, i risultati ancora più originali. Questo progetto riguarda vini prodotti su piccole isole di tutto il Mediterraneo.

*CLIMA  
ORIGINALITÀ  
ADATTABILITÀ  
SPAZI RISTRETTI  
SALINITÀ  
VENTO*



## LE ZONE DI PRODUZIONE

### VINI DELLE ISOLE MINORI

Sparpagliati nel Mediterraneo, questi produttori hanno collaborato alla realizzazione del progetto.

#### TOSCANA

- CASTELLARI  
Isola del Giglio
- CHIESINA DI LACONA  
Isola d'Elba
- MOLA  
Isola d'Elba

#### LAZIO

- ANTICHE CANTINE MIGLIACCIO  
Isola di Ponza
- CANDIDATERRA  
Isola di Ventotene

#### CAMPANIA

- CENATIEMPO  
Isola di Ischia
- SCALA FENICIA  
Isola di Capri

#### SICILIA

- D'AMICO  
Isola di Salina
- FERRANDES  
Isola di Pantelleria
- HIBISCUS  
Isola di Ustica
- PUNTA ARIA  
Isola di Vulcano

#### SARDEGNA

- TANCA GIOIA CARLOFORTE  
Isola di San Pietro

#### FRANCIA

- ABBAYE DE LÉRINS  
Isola Saint Honorat

#### SPAGNA

- CAN MAYMÓ  
Isola di Ibiza

#### CROAZIA

- PZ SVIRČE  
Isola di Hvar

#### GRECIA

- ARGYROS  
Isola di Santorini
- CHATZIGEORGIU  
Isola di Limnos
- COOP SAMOS  
Isola di Samos
- OREALIOS GAEA  
Isola di Cefalonia
- VOLCANIA  
Isola di Kos

# VINI DELLE ISOLE MINORI VOLCANIA

Nel cuore pulsante dell'isola vulcanica di Kos, dove la terra conserva la memoria di antiche eruzioni e rinascite, sorge Volcania Winery: una cantina profondamente radicata - nel suolo e nell'anima - in un territorio scolpito dalle eruzioni del passato. Qui, tra colline modellate dalla lava e levigate dal tempo, le vigne affondano le radici in un terreno unico al mondo. Un suolo ricco di minerali preziosi come potassio e fosforo, eredità delle antiche esplosioni vulcaniche, che nutre le viti con energia primordiale e dona ai vini una forza autentica, un carattere deciso, una complessità che sorprende ad ogni sorso.

La storia di Volcania non appartiene solo alla terra, anche l'aria gioca un ruolo fondamentale. Dalla carezza del vento marino, all'ossigenazione sapiente durante la fermentazione e l'affinamento, ogni gesto è pensato per esaltare profumi e sfumature,

restituendo vini armoniosi, eleganti, intimamente legati alla loro origine vulcanica.

Il nostro **Assyrtiko** è l'essenza pura del territorio, la sua anima minerale. Fresco e vibrante, con una spiccata mineralità e un'acidità vibrante, racconta ad ogni sorso la forza della viticoltura e la resilienza della vita in un ambiente estremo. I suoi sentori sono agrumati e salini. Lo **Syrah** nasce dai vigneti a bassa resa, dove ogni grappolo è selezionato con cura e raccolto a mano a fine settembre. Subito dopo la vendemmia, le uve vengono delicatamente

raffreddate per preservarne l'integrità e la freschezza, preludio a un processo di vinificazione rigoroso e attento.

Volcania Winery è il punto d'incontro tra natura selvaggia e maestria artigianale: un luogo dove lava, vento e vite si fon-

dono in un abbraccio unico e primordiale. Da questa unione nascono vini dall'identità inconfondibile, che portano nel calice la voce dell'isola e l'anima ardente del vulcano.

*VINI FORGIATI DAL FUOCO,  
MODELLATI DALL'UOMO*

**SEVY PAPASEVASTOS**

VINI DELLE  
ISOLE MINORI



## L'AZIENDA IN PICCOLI SORSI

### CHI SONO I PRODUTTORI?

Sevy e la sua famiglia.

### DOVE SONO?

Nell'isola di Kos, nel cuore dell'Egeo. Le vigne sorgono tra colline modellate dalla lava e levigate dal tempo.

### PERCHÉ VINI DELLE ISOLE MINORI?

Per esprimere la forza e l'anima autentica dell'ambiente vulcanico. L'obiettivo è trasformare un territorio estremo in un vino dal carattere deciso e dalla complessità unica, raccontando la resilienza della vita in un luogo forgiato dal fuoco e dal mare. Vuole quindi valorizzare l'identità delle isole minori, producendo vini che portano nel calice la voce dell'isola e l'anima ardente del vulcano.

## ETICHETTA IN EVIDENZA

## ASSYRTIKO

### PERCHÉ BERLO?

Un vino dalla struttura ricca e dalla consistenza grassa, perfettamente bilanciata dalla vivida acidità di questa varietà. I profumi sono intensi e dolci.



# VINI VULCANICI

Nell'antichità un vulcano attivo indicava la rotta ai marinai, di notte con il getto luminoso e di giorno con il fumo che asseconda la direzione del vento. Un'eruzione è una manifestazione pirotecnica della natura che esprime potenza, attrazione e timore reverenziale. Talvolta è devastante per gli uomini e per l'ambiente però, senza di essa, non potremmo ancora entrare in una città romana perfettamente conservata: *Pompei*.

Nel corso dei secoli l'attività eruttiva dei vulcani ha modificato e plasmato il paesaggio in maniera originale e peculiare, in Italia particolarmente. Pensiamo ai crateri diventati bacini di laghi come Bolsena, Bracciano, Averno, Monticchio e tanti altri. Per i napoletani il Vesuvio è uno stato d'animo e per i catanesi l'Etna è *Idda* e lo indicano con il mento. Il fatto che oggi esistano ancora vulcani in attività (Etna, Stromboli e Vulcano) e zone attive di bradisismo (Campi Flegrei) contribuisce ad arricchire ulteriormente l'elenco delle unicità del paesaggio naturalistico italiano. Alcuni vulcani stanno dormendo (Colli Albani, Vesuvio, Ischia, Lipari, Pantelleria, Isola Ferdinandea) ma potrebbero eruttare in qualsiasi momento; speriamo lo facciano il più tardi possibile. Per ragioni legate alla composizione geologica del

terreno, all'esposizione e alla stessa ubicazione geografica, i vini provenienti da uve coltivate sui terreni vulcanici sono *unici*. I lapilli sono formati principalmente da composti di silice, ferro e magnesio, che esaltano la mineralità dei vini.

Dice Salvo Foti: *Un Vino Vulcanico è riconoscibile soprattutto al gusto dove emerge una nota evidente di mineralità, cioè una sensazione netta di sapidità accompagnata sempre da una piacevolissima e persistente acidità. A volte sembra di mangiare una sottile fetta di limone verde con sopra del sale. Caratteristiche che, anche in presenza di gradazioni alcoliche elevate, rendono questi vini leggeri, eleganti e persistenti al gusto.* Coltivare uve su terreni vulcanici significa essere custodi di conoscenze ancestrali e possedere una fisicità dinamica, necessaria a sopportare il duro lavoro. Queste uve sono figlie di viti determinate ad assorbire umori affondando le loro caparbie radici nelle profondità più oscure di suoli vergini, primordiali, ricchi di minerali, complessi.

TERRENI LAVICI  
MINERALITÀ  
FERTILITÀ



# LE ZONE DI PRODUZIONE

- Vulcani in eruzione
- Vulcani dormienti
- Vulcani estinti, poco rimodellati
- Vulcani estinti, completamente rimodellati



## SUPERVULCANO DELLA VAL SESIA

- Sociale di Gattinara, Gattinara (Vc)
- Travagliani Giancarlo, Gattinara (Vc)
- Antichi Vigneti Cantalupo, Ghemme (No)
- Tenute Sella, Lessona (Bi)

## PIATTAFORMA PORFIRICA ATESEINA

- Cembrani D.O.C., Cembra (Tn)
  - Nicolodi, Cembra (Tn)
  - Pelz, Cembra (Tn)
  - di Piffer, Lavis (Tn)
- Vulcanite*

## LESSINI

- Le Battistelle, Brognolino di Monteforte d'Alpone (Vr)
- Menti Giovanni, Gambellara (Vi)
- Tonello, Montorso Vicentino (Vi)
- Vignato Virgilio, Gambellara (Vi)

## EUGANEI

- La Montecchia, Selvazzano Dentro (Pd)
- Quota 101, Luvigliano di Torreglia (Pd)

## TUSCIA

- Sassotondo, Sovana (Gr)
- Stefanoni, Montefiascone (Vt)
- Mottura Sergio, Civitella d'Agliano (Vt)

## ALBANI

- Antonelli Marco, Olevano (Roma)
- Giacobbe Alberto, Paliano (Fr)
- L'Olivella, Frascati (Roma)

## PONTINE

- Antiche Cantine Migliaccio, Ponza (Lt)
- Candidaterra, Ventotene (Lt)

## ROCCAMONFINA

- I Borboni, Lusciano (Ce)
- Il Verro, Formicola (Ce)
- Regina Viarum, Falciano del Massico (Ce)

## CAMPI FLEGREI

- Antica Masseria Venditti, Castelvenere (Bn)
- La Sibilla, Bacoli (Na)

## VESUVIO

- Bosco de' Medici, Pompei (Na)
- Villa Dora, Terzigno (Na)

## ISCHIA

- Cenatiempo, Ischia (Na)

## VULTURE

- San Martino, Forenza (Pz)

## EOLIE

- d'Amico Salvatore, Leni (Me)
  - di Colosi, Messina
- Passito di Salina Cudi*
- Punta Aria, Vulcano (Me)

## ETNA

- Barone di Villagrande - Milo (Ct)
- Dimore - Terre di Giurfo - Licodia Eubea (Ct)
- I Custodi delle Vigne dell'Etna, Solicchiata (Ct)
- I Vigneri, Milo (Ct)

## USTICA

- Hibiscus, Ustica (Pa)

## PANTELLERIA

- Ferrandes Salvatore, Pantelleria (Tp)

## MONTE ARCI

- di Quartomoro, Arborea (Or)
- Cannonau Òrriu, Vermentino Òrriu, Q Brut M.C., Z Sui Lieviti M.F.*

## NASCA E RAVENNA

- Tanca Gioia, Carlo Forte (Ci)

# VINI VULCANICI CANTINA SOCIALE DI GATTINARA

Nei primi del Novecento, in un contesto di grandi trasformazioni e difficoltà, prende vita tra il silenzio operoso dei piccoli borghi piemontesi, un progetto collettivo animato da un forte slancio di speranza e condivisione: la Cooperativa vitivinicola di Gattinara.

Poi, nel 1905, un evento tragico segna profondamente la nostra comunità: l'11 agosto una violenta grandinata, ricordata ancora oggi con il nome dialettale "Al tampaston del scinch", devasta i vigneti e sconvolge la vita del borgo. Ancora una volta, è la speranza ad animare un sentimento collettivo di resilienza e cooperazione. Così, in poco tempo, la comunità si organizza e si unisce, come testimoniato dal libro *Soci*, che raccoglie i nomi e i volti dei fondatori, simbolo di un passato ancora presente nei gesti e nei luoghi.

Oggi, dopo più di 110 anni, la Cooperativa ha attraversato generazioni e cambiamenti, mantenendo

**FORZA,  
TRADIZIONE,  
PASSIONE**

saldi i valori. Più piccola che mai, conta 35 soci attivi, 3 ettari di **Gattinara** DOCG. Il nostro valore risiede proprio nella dimensione personale e autentica, in cui ogni vendemmia è un racconto condiviso e ogni bottiglia racchiude il tempo, la terra e le mani di chi ha lavorato senza clamore.

La produzione annuale si aggira intorno alle 25.000 bottiglie: alcune più ricercate, altre più semplici, ma tutte sincere. Sono l'espressione di un approccio paziente e rispettoso del tempo e delle stagioni. Nelle botti grandi di rovere, il vino matura senza fretta, e non è il mercato a dettare i tempi, ma la natura stessa. È un vino che invita ad ascoltare, rallentare ed assaporare la vita con tutti i sensi e ad aprire il cuore.

Il nostro messaggio è chiaro e limpido come il vino: qui non si rincorrono le mode né l'omologazione. Restiamo fedeli a ciò che siamo, a una passione trasmessa come un'eredità preziosa, di mano in mano, di generazione in generazione. Finché ci sarà anche solo una persona disposta a salire con noi in collina dopo il lavoro, a dare una mano senza chiedere nulla in cambio, lo spirito della Cooperativa continuerà a vivere.

**IL PRESIDENTE  
FRANCO BERCELLINO**

VINI

VULCANICI



Ing. Giuseppe Bertolè - Il Primo Presidente (1908)

## L'AZIENDA IN PICCOLI SORSI

### CHI SONO I PRODUTTORI?

Piccoli proprietari che hanno ereditato dai propri padri i terreni e la passione per la nostra viticoltura.

### DOVE SONO?

Gattinara.

### PERCHÉ VINI VULCANICI?

La dicitura "Vini Vulcanici" è nata di recente mentre la tradizione vitivinicola del territorio si perde nei tempi, quindi direi che lo sono diventati "loro malgrado". Se il Progetto di Proposta ha aggiunto ancora più valore, allora ben venga!

## ETICHETTA IN EVIDENZA

## GATTINARA

### PERCHÉ BERLO?

Vino dal colore granato con intensi aromi che ricordano la frutta rossa e le marasche sotto spirito. In bocca è austero e con un tannino morbido e maturo.



# VINI FRANCHI

Questo marchio segnala vini provenienti da uve franche di piede, non innestate su vite americana. Nella seconda metà dell'800 la fillossera decimò la viticoltura europea che si ritrovò indifesa contro il parassita presente nelle viti, portatrici sane, provenienti dal Nuovo Mondo. Per ironia della sorte è come se l'America avesse voluto vendicarsi delle malattie portate dai conquistatori europei che decimarono la popolazione indigena. Fino a quel momento le viti europee non necessitavano di trattamenti perché non conoscevano malattie, tranne il raro mal dell'esca.

Cos'è rimasto?

Qualche vigneto si è salvato dove la fillossera non è arrivata per motivi climatici e/o geologici. In certe particolari condizioni, in altitudine o sulla sabbia, alcune varietà hanno potuto resistere perché lì vivono solamente su piede originario. Qualche sperduto vigneto è rimasto in alcuni terreni vulcanici o argillosi, in terreni invasi periodicamente dall'acqua, dove esistono forti escursioni termiche o in zone molto nevose. Tutti i vini che provengono da uve franche di piede hanno caratteri più spiccati, nitidi e persistenti rispetto a quelli prodotti con uve su portainnesto. Si può tranquillamente affermare che sono più buoni, sia all'olfatto che al gusto.

## RADICI FRANCO DI PIEDE PRE-FILLOSSERA MEMORIA AUTENTICITÀ



**Il libro è disponibile  
per l'acquisto come  
indicato a pagina 219  
del catalogo**



# LE ZONE DI PRODUZIONE

## VINI FRANCHI

Sono 18 vigneti provenienti da vari luoghi in Italia. Sono un Museo a cielo aperto che testimonia la viticoltura per com'è stata praticata per millenni: *franca di piede*.

### MORGEX - Valle d'Aosta

Vigneto *Tzandéan* - Cave Mont Blanc  
Allevato a *Pergola di Morgex*  
Coltivato a *Prié Blanc*

### REVÒ - Trentino

Vigneto *El Zeremia* - Zadra Lorenzo  
Allevato a *Spalliera*  
Coltivato a *Groppello di Revò*

### AVIO - Trentino

Vigneto *Perciso* - I Dolomiti  
Allevato a *Pergola Doppia Trentina*  
Coltivato a *Lambrusco a Foglia Frastagliata*

### BORGHETTO - Trentino

Vigneto *Centenario* - Armani  
Allevato a *Pergola Trentina*  
Coltivato a *Lambrusco a Foglia Frastagliata*

### BRENTINO BELLUNO - Veneto

Vigneto *Còi* - Vallarom  
Allevato a *Pergola Trentina*  
Coltivato a *Lambrusco a Foglia Frastagliata*

### BROGNOLIGO - Veneto

Vigneto *I Rasoli* - Le Battistelle  
Allevato a *Pergola Veronese singola*  
Coltivato a *Garganega*

### COMACCHIO - Emilia Romagna

Vigneto *Duna della Puia* - Mariotti  
Allevato a *Cordone Rinnovato*  
Coltivato a *Fortana*

### PONZA - Lazio

Vigneto *A Catena d'ò Nonn* - Antiche Cantine Migliaccio  
Allevato a *Lungo Ponzese*  
Coltivato a *Biancolella*



### GIULIANO - Campania

Vigneto *Santa Patena* - I Borboni  
Allevato ad *Alberata Aversa*  
Coltivato ad *Asprinio d'Aversa*

### TERZIGNO - Campania

Vigneto *Vigna del Vulcano* - Villa Dora  
Allevato a *Pergola Vesuviana*  
Coltivato a *Caprettone e Falanghina*

### BACOLI - Campania

Vigneto *Vigna Madre* - La Sibilla  
Allevato a *Spalliera Puteolana*  
Coltivato a *Piedirosso*

### CASTELVETERE SUL CALORE - Campania

Vigneto *Macchiusanelle* - Fabio de Beaumont  
Allevato a *Pergola Avellinese*  
Coltivato a *Barbera*

### POMPEI - Campania

Vigneto *La Rotonda* - Bosco de' Medici  
Allevato a *Spalliera*  
Coltivato a *Piedirosso, Caprettone*

### CASTIGLIONE DI SICILIA - Sicilia

Vigneto *Vinupetra Viticentenaire* - I Vigneri  
Allevato ad *Alberello*  
Coltivato a *Nerello Mascalese, Nerello Cappuccio, Grenache*

### MILO - Sicilia

Vigneto *Caselle* - I Vigneri  
Allevato ad *Alberello Etno*  
Coltivato a *Carricante*

### CARLOFORTE - Sardegna

Vigneto *Muristellu* - Tanca Gioia Carloforte  
Allevato a *Cordone Speronato*  
Coltivato a *Bovale*

### SULCIS - Sardegna

Vigneto *Cussorgia* - Quartomoro  
Allevato ad *Alberello libero*  
Coltivato a *Carignano*

### ALTO CAMPIDANO - Sardegna

Vigneto *San Giovanni* - Quartomoro  
Allevato a *Spalliera*  
Coltivato a *Vermentino*

### SANT'ANNA ARRESI - Sardegna

Vigneto *Culurgioni* - Santadi  
Allevato ad *Alberello*  
Coltivato a *Carignano del Sulcis*

# VINI FRANCHI DE BEAUMONT

La storia della mia famiglia è la storia di una famiglia nobile di origini francesi che nel 1200 si stabilisce dalla Normandia a Napoli, per poi giungere in Irpinia nel 1675 e più precisamente, nella zona di Castelvete sul Calore, dove diventa latifondista. Per lungo tempo, fino agli anni Settanta e Ottanta del secolo scorso, le uve coltivate nella proprietà venivano vinificate direttamente dalla famiglia e poi commercializzate sul mercato locale. Poi, a seguito della triste e precoce scomparsa di mio nonno Don Fà, la maggior parte delle uve iniziò ad essere venduta ad aziende locali, destinando il resto della vinificazione ad uso esclusivo della famiglia.

Ma, in una calda giornata di agosto del 2014, ... l'illuminazione!

A 24 anni, da studente universitario a Roma, mi sono ritrovato a raccogliere delle foglie di amarena per la prima produzione del nostro liquore a base di vino aromatizzato. Fu per me un vero e proprio richiamo alla terra e, da quel momento, giorno dopo giorno, le radici si sono fatte sempre più profonde,

**NOBILI RADICI,  
VINI ILLUMINATI!**

autentiche e vive. Da qui, la scelta di vinificare esclusivamente le uve aziendali biologiche coltivate nei nostri 4 ettari vitati. Da sempre mi piace rispettare le tradizioni familiari, rappresentate dai vini frizzanti; ma anche dare vita a nuovi progetti e a nuovi prodotti ottenute da bacche autoctone.

A guidarmi la sempre presente e vivida lezione di mia nonna, la Baronessa Alessandra. Da lei ho ereditato non solo le terre, ma soprattutto le tradizioni e l'amore verso l'antico vitigno di famiglia: la **Barbera secolare** a piede franco di oltre 150 anni di età. Inizialmente, il vino ottenuto da questo vigneto veniva utilizzato come taglio per l'Aglianico, mia nonna però ne conservava sapientemente qualche litro da imbottigliare sia frizzante sia fermo. Nel 2017, capendone il valore culturale inestimabile, decido di imbottigliarlo in purezza, salvandolo dal rischio dell'oblio e per ridare voce alla magnifica espressione della Barbera a piede franco in connubio con il ricchissimo territorio alpino.

Il vigneto si trova a Castelvete sul Calore a 500 metri di altezza: un'antica pergola avellinese "a tenecchia" - per i locali - impiantata su un terreno di origine piroclastica miracolosamente più sciolto rispetto alla classica composizione argilloso-calcareo del territorio. Il nome Macchiusanelle è quello della contrada che dà vita a questo vero e proprio museo a cielo aperto di mezzo ettaro.

**FABIO DE BEAUMONT**

VINI

FRANCHI



## L'AZIENDA IN PICCOLI SORSI

### CHI SONO I PRODUTTORI?

Fabio de Beaumont.

### DOVE SONO?

Castelvetere sul Calore – Avellino.

### PERCHÉ VINI FRANCHI?

Per ridare voce ad un vigneto che stava per cadere nell'oblio che regala una magnifica espressione del territorio e della bacca. Il vino è cultura e, per chi ne ha la possibilità, è un dovere diffonderla con originalità.

## ETICHETTA IN EVIDENZA

## MACCHIUSANELLE

### PERCHÉ BERLO?

Proviene da ciò che rimane del vigneto storico impiantato da Francesco alla metà dell'800. Imbottigliato in purezza per valorizzare la magnifica espressione del Barbera in connubio con il ricchissimo territorio irpino.



# DINAMICHE INTERPRETAZIONI

Questo marchio segnala sperimentazioni e intuizioni di alcuni produttori che, in vigna e in cantina, recuperano antiche pratiche agricole e di vinificazione oppure che intraprendono strade innovative con l'intento di coltivare la vite in maniera rispettosa dell'ambiente e, di conseguenza, produrre vini più salubri.

Per tali ragioni dedicano particolare cura e attenzione, con grande responsabilità personale, alla vitalità del suolo: piante, animali e terreni devono convivere in armonia.

I vini segnalati con questo logo sul catalogo sono dunque il risultato della ricerca volta a trovare un sempre maggior equilibrio tra il lavoro dell'uomo e la natura.

Tutti i produttori dinamici lavorano la campagna con:

- sovesci;
- uso di preparati biodinamici (corno letame e corno silice);
- uso di preparati naturali come macerato di ortiche o di polvere di silicio (per assorbire l'umidità);
- trattamenti a base di rame e zolfo con esclusione totale dei prodotti chimici.

In cantina con:

- fermentazioni spontanee;
- uso di lieviti indigeni;
- uso limitato (o limitatissimo) di solforosa, talvolta totalmente assente;
- controllo limitato delle temperature;
- esclusione di filtrazioni.

Molte bottiglie riportano il marchio di un Ente Certificatore (Demeter, Biodyvin, Verdea Biodinamica o altri). Tali enti sono di natura privata (non pubblica come il marchio BIO) e, per questa ragione, non sono indicati sul catalogo.

## VINI MACERATI ORANGE E IN ANFORA

Avvertiamo l'esigenza di fare chiarezza, almeno nel lessico, su alcuni termini che sono utilizzati, in questo ambito, dai produttori e dai media. Queste che seguono sono delle definizioni, del tutto arbitrarie, che pensiamo possano divenire la base per una classificazione chiara e condivisa da tutti.

VINI MACERATI sono quelli la cui vinificazione sia avvenuta a contatto con le bucce, talvolta con i grappi, per almeno l'intera fase della fermentazione alcolica.

Per essere di qualità questi vini necessitano di derivare da uve genuine, trattate il meno possibile e perfettamente sane. Nel catalogo troverete, evidenziati, solo Vini Macerati Bianchi.

VINI ORANGE, chiamati anche ARANCIO o ARANCIATI, sono quelli

- le cui bucce, in fase di vinificazione, siano rimaste a contatto col mosto/vino per un lungo o lunghissimo tempo;
- che abbiano subito un contatto, più o meno lungo, con l'ossigeno;
- prodotti con uve bianche il cui colore sia naturalmente tendente a sfumature ramate rosate o aranciate (un classico esempio è il Pinot Grigio).

Nel catalogo questi vini sono presenti solo se anche Macerati e solo se il colore non sia conseguenza della sola ossidazione. Non sono evidenziati.

I VINI IN ANFORA presentano talvolta queste caratteristiche che non variano dal contenitore.

ANTICHI SAPERI  
INTUZIONI  
SPERIMENTAZIONI  
NATURALITÀ



**«La definizione di questi concetti è stato frutto del lavoro collettivo di tutti i produttori DINAMICI presenti nel catalogo di Proposta Vini».**

# LE ZONE DI PRODUZIONE



## TRENTINO

CASTEL NOARNA  
FRANCESCO POLI  
LIMINA  
SALVETTA  
VALLAROM  
VILLA PERSANI  
VINDIMIAN Rudi

## ALTO ADIGE

POPPHOF  
RADOAR

## VENETO

CASA BELFI  
MENTI Giovanni

## FRIULI VENEZIA GIULIA

DAMIJAN Podversič  
DRAGA  
KLANJSČEK  
KOCJANČIČ  
RONCO SEVERO  
ŠKERK

## EMILIA ROMAGNA

TENUTA SANTA LUCIA

## TOSCANA

CAPPELLASANTANDREA  
CASTELLARI ISOLA DEL GIGLIO  
DALLE NOSTRE MANI  
PODERE GUALANDI

## LAZIO

ANTONELLI Marco  
ANTICHE CANTINE MIGLIACCIO

## ABRUZZO

AUSONIA

## CAMPANIA

BOSCO DE' MEDICI  
CASEBIANCHE  
DE BEAUMONT  
LUNAROSSAVINI

## PUGLIA

ESTASI

## CALABRIA

FEUDO DEI SANSEVERINO

## SICILIA

CANTINA MARILINA  
d'AMICO Salvatore  
FERRANDES  
I VIGNERI Salvo Foti

## SARDEGNA

QUARTOMORO

## FRANCIA

DOMAINE ACHARD  
DOMAINE DU GRINGET  
LAMBERT  
LANDRON Jo  
MEYER Julien  
REVERDY

## SPAGNA

CREDO  
FIL-LOXERA & CIA  
RECAREDO

## GERMANIA

RUCK Johann

## PORTOGALLO

MIGUEL BARROSO VIEGAS LOURO

## GEORGIA

RABERI MARANI  
NAGDI MARANI

# DINAMICHE INTERPRETAZIONI RADOAR

Da quando esiste il Radoarhof, le uve che maturano sui soleggiati pendii montani vengono raccolte e trasformate in nobili stille grazie a un sapere ancestrale e a una passione senza confini. Gli escursionisti che percorrono il *Sentiero del Castagno* della Valle Isarco, prima o poi, "inciampano" nei vigneti del Radoarhof. Situati a un'altitudine compresa tra i 750 e i 900 metri s.l.m., rappresentano alcune delle superfici vitate più alte di tutto l'Alto Adige.

A seconda della varietà, i nostri vini a bacca bianca e rossa, certificati biologici da ben 25 anni, si esprimono in stili diversi: freschi, leggeri e fruttati, oppure nobili, decisi e minerali, talvolta aromatici e intensi. Nella nostra miscita tradizionale possono essere degustati insieme ad altre specialità tipiche del territorio. Chi desidera portare a casa queste nobili stille non deve far altro che visitare la bottega del maso.

È questo il motto che guida il nostro lavoro in vigna. Da generazioni, la nostra viticoltura è profondamente ancorata a valori essenziali come autenticità, sincerità e naturalezza. In vino veritas: un proverbio che si addice perfettamente ai nostri vini,

**NOBILI NETTARI,  
AROMA  
NATURALE**

perché sono proprio così - autentici, unici, con un'inconfondibile nota minerale, fresca e fruttata. Attribuiamo la massima importanza a un'agricoltura sostenibile, concepita come un ciclo chiuso tra suolo, piante e natura. È questa la filosofia che viviamo ogni giorno al Radoarhof. Nel XXI secolo molte persone hanno smesso di ascoltare la natura e di attingere al sapere primordiale, spesso secolare, dei nostri antenati nel lavoro agricolo. Il microcosmo vitale del nostro maso si fonda su preparati biologici a base di infusi di erbe spontanee, su un'ampia biodiversità di arbusti e piante, su sementi selezionate e su un fertilizzante naturale appositamente compostato. La simbiosi con i ritmi e i potenti cicli della natura - come le diverse fasi lunari - contribuisce a migliorare la qualità del suolo, aumentando la fertilità e la longevità delle viti.

Nella vinificazione dei nostri nettari biologici rinunciamo all'impiego di additivi artificiali, utilizzando solo piccole quantità di zolfo per proteggere il vino dall'ossidazione. È da questa fermentazione spontanea, condotta nella nostra cantina, che nascono vini di carattere, minerali e autenticamente espressivi del loro territorio. Proprio per questo motivo, i nostri vini si inseriscono all'interno del Progetto **Dinamiche Interpretazioni**. Infatti, rappresentano magistralmente il perfetto equilibrio tra il lavoro dell'uomo e la natura che lo circonda.

**NORBERT BLASBICHLER**

# DINAMICHE INTERPRETAZIONI



## L'AZIENDA IN PICCOLI SORSI

### CHI SONO I PRODUTTORI?

Norbert Blasbichler.

### DOVE SONO?

In uno dei terreni vinicoli più alti del Sudtirolo. I vigneti crescono ad un'altitudine che arriva fino a 900 metri sul livello del mare.

### PERCHÉ DINAMICHE INTERPRETAZIONI?

L'utilizzo di preparati biologici, così come le diverse tisane, l'accurato lavoro agricolo e una semina diligente in armonia con le fasi lunari, fanno di questa cantina egregio portavoce del Progetto. In cantina la lavorazione è accuratamente svolta usando fermenti naturali.

## ETICHETTA IN EVIDENZA ETZA MÜLLER BIO

### PERCHÉ BERLO?

Si presenta con una certa ritrosia ma, concedendogli tempo, sfoggia la sua variegata veste aromatica. Un nettare a bacca bianca complesso, fermentazione spontanea 50% in legno grande di rovere e 50% in acciaio.



# VINI DELLE ABBAZIE

Definiti anche Vini Paradisiaci o Vini Celestiali, sono tutti prodotti da frati all'interno di antichi Monasteri nei quali, da secoli, si coltiva la vite.

È un progetto nato da un'idea di Josef Schuster, viennese, considerato uno dei massimi conoscitori del mondo vinicolo europeo.

Durante il Medioevo, da Carlo Magno in poi, migliaia di Abbazie, sparpagliate in ogni angolo d'Europa, comunicanti tra loro (in latino), divennero luoghi non solo di meditazione e di preghiera, ma anche di studio e di ricerca. A fianco dell'attività amanuense nacquero veri e propri ambiti di ricerca indirizzati al miglioramento delle pratiche agricole, zootecniche e vitivinicole (pensiamo alla figura di Dom Perignon). Le Abbazie divennero il punto di riferimento, di innovazione e di insegnamento per tutte le attività agricole e d'allevamento: dall'innesto alla bonifica, dalla scelta delle sementi alle razze animali, dalle pratiche di concimazione alla costruzione degli straordinari e poderosi muri di terrazzamento, tuttora visibili.

Gli ordini più importanti e numerosi del Cristianesimo cattolico facevano riferimento alla Regola di Cassino. Erano Benedettini, Cluniacensi, Cistercensi, Camaldolesi, Trappisti e... tanti altri.

Nelle regioni orientali d'Europa i monasteri erano, e sono, ortodossi.

Se il vino non è scomparso dalle nostre tavole il merito va quei laboriosi frati che, anche per ragioni di rito - il vino assieme al pane è l'eucaristia -, dopo la caduta dell'Impero romano, hanno continuato a coltivare la vite.

Molte abbazie sono ancora attive, praticano la viticoltura e producono vino in proprio. Mantengono e trasmettono antichi saperi, conservano varietà d'uva storiche e conoscenze che affondano nel passato. Dalla vasta selezione di Josef abbiamo attinto a otto realtà monastiche e qualcuna l'abbiamo aggiunta di nostro.



SPIRITUALITÀ  
CUSTODI  
DI CONOSCENZE  
SAPERI  
RICERCA

## LE ZONE DI PRODUZIONE

### ITALIA

Alto Adige - Muri-Gries

Veneto - Abbazia di Praglia

Toscana - Abbazia di Monte Oliveto Maggiore

### SPAGNA

Rioja - Monasterio de Yuso

### FRANCIA

Jouques - Abbaye Notre Dame de Fidélité

Isola di Saint Honorat - Abbaye de Lérins

### AUSTRIA

Weinviertel - Stift Altenburg

Wien - Stift Klosterneuburg

### SLOVENIA

Stajerska - Stift Admont

### UNGHERIA

Pannonhalma - Abbazia di Pannonhalma

### GEORGIA

Monastero di Dariali

VINI  
DEI F ABBAZIE

# IL CIRCOLO DI VIENNA

È una piccola Europa, nata quando quella Grande ancora non c'era, dove esistono e convivono decine di lingue, due alfabeti, cinque religioni, tradizioni, culture e climi differenti, monti e pianure. È la patria della musica tzigana e klezmer e di quella classica e della lirica, di milioni di canti popolari e degli Strauss... Tutto questo esisteva e ancora esiste in questo mondo, tra la macchia mediterranea e i boschi di betulle dove cibi e ricette si trovano in varianti infinite. E naturalmente vini, tanti vini, legati a lontane e inesauribili tradizioni tra il Danubio e il Reno, tra l'Adriatico e i Carpazi, tra la bora e lo scirocco.

CULTURE  
LINGUE  
TRADIZIONI  
WEIN UM WIEN



## LE ZONE DI PRODUZIONE

**TRIESTE**  
KOČJANČIČ  
ŠKERK

**REPUBBLICA CECA**  
LAHOFER

**REPUBBLICA SLOVACCA**  
BOTT. FRIGYES

**ROMANIA**  
PRINCE ȘTIRBEY

**AUSTRIA**  
AUER Michael  
BAUER Norbert  
FRITZ Josef  
FUHRGASSL-HUBER  
HANS MOSER  
HIRSCHMUGL  
KRACHER Alois  
KROISS Roland  
PASLER Martin  
PIRIWE  
SCHLOSS MAISSAU  
STIFT ALTENBURG  
STIFT Klosterneuburg  
TOPF  
TRIEBAUMER Regina & Günter  
WABERER Alexander  
WESS Rainer

**UNGHERIA**  
ABBZIA DI PANNONHALMA  
FÜLEKY

**SLOVENIA**  
ISTENIČ  
PRINČIČ  
STIFT ADMONT

**CROAZIA**  
DICOVIK  
PZ SVIRČE

IL CIRCOLO DI VIENNA

# I VINI NELLE CITTÀ ITALIANE

Iris Fontanari, ricercatrice storica nel settore vinicolo, ha curato per Proposta Vini questa collana editoriale nella quale sono elencati i principali vini consumati in alcune città italiane in un determinato periodo storico.

Vi sono descritti i vitigni e le zone vinicole di provenienza.



## LE ZONE DI PRODUZIONE

### VENEZIA

- LAGUNA DI VENEZIA  
Dorona

### FIRENZE

- PODERE GUALANDI  
Colorino

### ROMA

- L'OLIVELLA  
Bombino Bianco

### PADOVA

- LA MONTECCHIA  
Turca

### MILANO

- TREVISANI  
Berzamina

### TRENTO

- RORE  
Vernaza Zinesa

### VERONA

- BRIGALDARA  
Dindarella

### NAPOLI

- BOSCO DE' MEDICI  
Caprettone

# I VINI NELLE CITTÀ ITALIANE

RICERCA STORICA  
COLLANA DI LIBRI

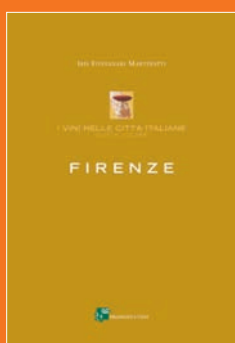
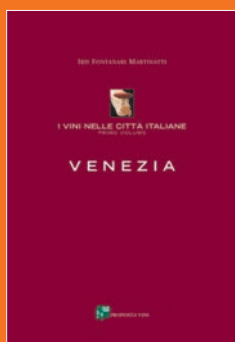

# SEGNALIAMO IL PROGETTO PIWI



L'associazione PIWI International è stata fondata nel 1999 a Einsiedeln in Svizzera come piattaforma di lavoro per scambiare informazioni ed esperienze pratiche tra i soci. È oggi presente in Svizzera, Germania, Austria, Ungheria, Repubblica Ceca, Olanda, Francia, Danimarca, Belgio, Canada e Italia (per ora solo in Trentino Alto Adige, Veneto e Lombardia). Per l'Italia l'attuale responsabile è Werner Morandell, titolare della Lieselehof che fin dall'inizio è stato un infaticabile divulgatore dell'idea di produrre vino di qualità senza l'uso di prodotti chimici. Le viti PIWI sono il risultato di incroci tra la vite europea, vitigni americani e vitigni asiatici. La ricerca dell'associazione è indirizzata alla creazione di viti resistenti alla peronospora e all'oidio. A tutt'oggi, esistono già una decina di varietà omologate in Italia che non hanno bisogno di alcun trattamento salvo casi di fortissime infezioni, in anni particolari, e anche in quel caso ne bastano uno o due.

RESISTENZA  
FUTURO  
RICERCA  
INCROCI

## LE ZONE DI PRODUZIONE

### TRENTINO

- EL ZEREMIA  
Johanniter
- FRANCESCO POLI  
Naranis
- NICOLODI ALFIO  
Alba Gris
- PRAVIS  
Johanniter, Solaris, Sauvignier Gris
- VENTICINQUEDIECI  
Solaris
- VILLA PERSANI  
Silvo, Aromatta, Sauvignier Gris

### AUSTRIA

- HIRSCHMUGL  
Muscaris

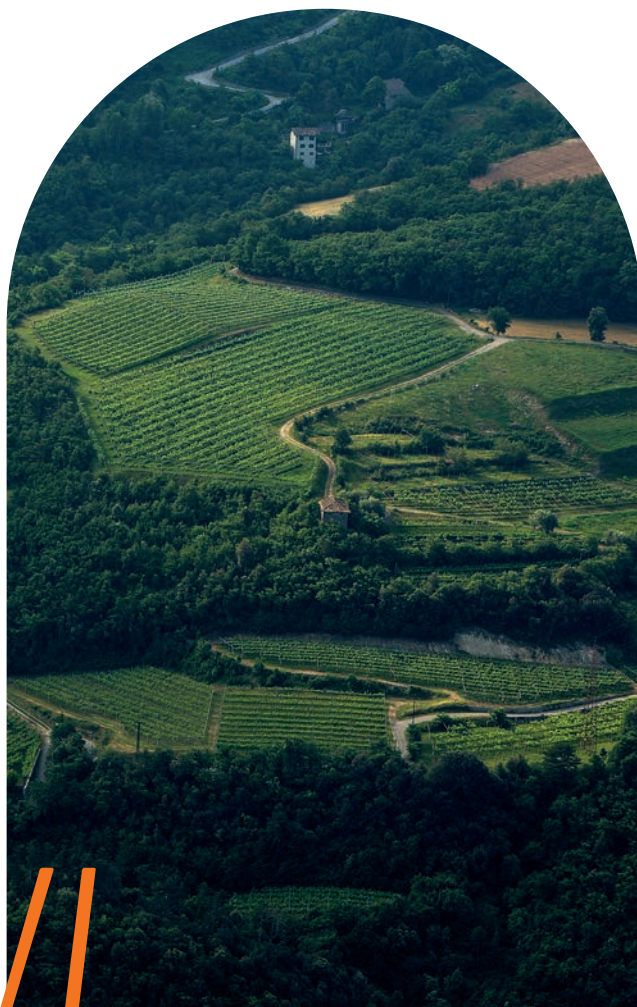

PIWI

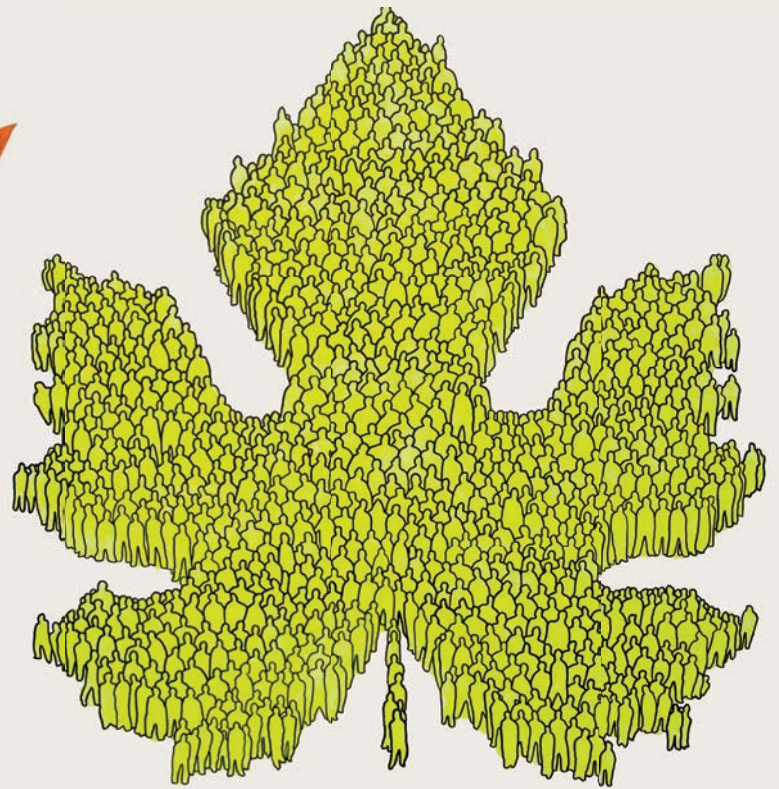

**LA RICERCA**



**CONTINUA**

