Weinberg
ARLBERG



03. — 13.
DEZ. 2026

ABOVE THE NOISE.

WEINBERGARLBERG.AT

Lech Zürs ARLBERG





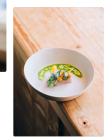

Bilder: © Anna Stöcher, Dominic Kummer

Internationale Weinwelt hautnah erleben:
Renommierte Winzer:innen, Kritiker:innen und die wichtigsten Vertreter:innen der Branche persönlich treffen – bei Diskussionen, Verkostungen, gemeinsamen Dinnern oder zufälligen Gesprächen in Lech.

DO, 03.12.

TASTING
18:30 - 20:30 UHR
WINZERKINO & BIG BOTTLE PARTY
Große Weine, große Formate.
// Schmelzhof

WINE DINNER
20:30 UHR
SCHMELZHOF WINZERDINNER
Fünf Winzer. Fünf Gänge.
// Schmelzhof

FR, 04.12.

MASTERCLASS
16:00 - 17:00 UHR
CHARTREUSE - KÖNIGIN DER LIKÖRE
Quentin Fouquet und Peter Strolz
// Fux Restaurant

WINE DINNER
19:00 UHR
CHEF'S TABLE MIT DIETER KOSCHINA & DOURO BOYS
Portugal zu Gast im Mondschein
// Ski-Hotel Mondschein 1739

SA, 05.12.

TASTING
13:30 - 15:00 UHR
GRAND OPENING RIESLING
Romana Echensperger MW mit Phillipp Wittmann, Jean Trimbach und Niki Saahs
// Lechwelten

TASTING
15:30 - 17:00 UHR
GRAND OPENING BORDEAUX
Neal Martin mit Vertretern der Châteaux Comtesse, La Conseillante & Figeac
// Lechwelten



WINE & MUSIC
17:00 - 00:00 UHR
RIESLING-PARTY
Top-Winzer in entspannter Atmosphäre treffen *// Sandhof*

MASTERCLASS
17:30 - 19:00 UHR
DOMAINE CAMILLE & GUILLAUME BOILLOT
Jungstars aus dem Burgund *// Fux Restaurant*

TASTING
18:00 - 19:30 UHR
ICONS OF TIME: RIESLING & BORDEAUX
Legenden der letzten 50 Jahre
// Die Krone von Lech

WINE DINNER
19:30 UHR
OPENING DINNER RIESLING & BORDEAUX
Große Weine, große Flaschen
// Die Krone von Lech

WINE DINNER
19:00 UHR
ÖSTERREICH WEIN PRESSE DINNER Exklusive für Pressevertreter

WINE DINNER
19:00 UHR
CHEF'S TABLE MIT DIETER KOSCHINA & DOURO BOYS
Portugal zu Gast im Mondschein
// Ski-Hotel Mondschein 1739

SO, 06.12.

MASTERCLASS
09:30 - 10:30 UHR
ZIEREGG - THE ESSENCE OF TIME
Armin Tement & Stephan Reinhardt
// Lechwelten

TALK & VORTRAG
11:00 - 12:30 UHR
ANTIALKOHOL-KAMPAGNEN - WER STECKT DAHINTER?
Wie umgehen mit dem Wein-Bashing
// Lechwelten

TASTING
13:30 - 15:00 UHR
IST FURMINT DER NEUE STAR AUS ZENTRALEUROPA?
Furmint im Aufbruch *// Lechwelten*

TASTING
15:30 - 17:00 UHR
DER LUXUS DER ZEIT: RARE PORTS
Douro Boys mit raren Portweinen
// Lechwelten

WINE DINNER
19:00 UHR
WINE DINNER CHÂTEAU PICHON COMTESSE mit Nicolas Glumineau
// Burg Hotel



Ein Abend mit Château Pichon Comtesse de Lalande im Burg Hotel: Nicolas Glumineau präsentiert große Jahrgänge aus Pauillac – von Pez bis Pichon, von jugendlich bis gereift. Begleitet von einem 6-Gang-Menü entsteht ein präziser Blick auf Herkunft, Stil und Zeit.

WINE DINNER
19:00 UHR
DIE SEKTMACHER IM CLUB HOUSE
Was lange reift, wird richtig gut
// Arlberg Club House

WINE & MUSIC
22:00 UHR
KRAMPUSNACHT WINE RIOT AT G'SPUSI
Riesling & Rebels
// G'SPUSI

MO, 07.12.

TASTING
09:30 UHR
RHEINHESSEN ZU GAST IN LECH
Riesling & More Tischpräsentation
// Lechwelten

TALK & VORTRAG
11:00 - 12:30 UHR
DIE ZUKUNFT DES RIESLINGS
Hat Riesling ein Problem?
// Lechwelten

TASTING
13:30 - 15:00 UHR
WER HAT DEN BESTEN RIESLING IM KELLER
Best Bottle Award 2026
// Lechwelten



TASTING
15:30 - 17:00 UHR
VINEA WACHAU: REISE DURCH DIE BESTEN LAGEN
Wettbewerbsverkostung: Weinikonen und ihre Terroirs
// Lechwelten

WINE & MUSIC
17:00 - 19:00 UHR
HIPHOP & BUBBLES
Coole Vibes mit DJ Bügelbrett
// Fux Restaurant

WINE DINNER
18:30 UHR
DOMAINE RAVENEAU & SALOMON ALTTUS
Große Chablis zwischen Herkunft und Reife
// Burg Vital Resort

WINE DINNER
19:00 UHR
DINNER DER VINEA WACHAU WEINGÜTER
Tradition & Avantgarde
// Hotel Kristberg

DI, 08.12.

KUNST & ARCHITEKTUR

07:30 - 09:00 UHR

SUNRISE IM SKYSPACE LECH

Der Lichtraum von James Turrell am Berg
// Skyspace Lech



in außergewöhnliches Kunsterlebnis hoch über Lech: Im Rahmen einer geführten Besichtigung mit Hintergrundinformationen erleben Sie den Skyspace-Lech des weltbekannten Lichtkünstlers James Turrell.

MASTERCLASS

09:30 - 10:30 UHR

BOLLINGER PINOT NOIR

Fünf Champagner, eine Rebsorte, fünf Charaktäre
// Lechwelten

TALK & VORTRAG

11:00 - 12:30 UHR

QUO VADIS BORDEAUX?

Bordeaux unter Druck
// Lechwelten

TASTING

13:30 - 15:00 UHR

NEUE VORBILDER AUS BORDEAUX

Bordeaux bewegt sich
// Lechwelten

TASTING

15:30 - 17:00 UHR

ELSASS GRAND CRU

Lieblingsweine großer Kenner mit Sascha Speicher & Stephan Reinhardt
// Lechwelten

MASTERCLASS

17:15 - 18:30 UHR

DOMAINE DE CHEVALLIER

Eine Ikone aus Bordeaux
// Hotel Gasthof Post

WINE DINNER

18:00 UHR

TRADITIONSWEINGÜTER AUF DER RUD ALP

Ein Abend in bester Lage
// Rud Alp

WINE DINNER

19:00 UHR

DOMAINE DE CHEVALIER VERTIKALE

Olivier Bernard und Ralf Frenzel
// Hotel Gasthof Post

MI, 09.12.

MASTERCLASS

09:30 - 10:30 UHR

JAHRGANGSPRÄSENTATION MORIC

25 Jahre Konsequenz *// Lechwelten*

TALK & VORTRAG

11:00 - 12:30 UHR

WIE ERREICHT WEIN DIE JUGEND?

Die Branchenfrage unserer Zeit
// Lechwelten

TASTING

13:30 - 15:00 UHR

WIRD DER SCHAUMWEINTREND ANHALTEN?

Sascha Speicher präsentiert Entwicklungen und Lieblingsweine *// Lechwelten*

TASTING

15:30 - 17:00 UHR

BLAUFRÄNKISCH TOP-SCORER

Welche sind die besten Blaufränkisch des Landes? *// Lechwelten*

WINE DINNER

19:00 UHR

GAJA - ICONS & VINTAGES

Giovanni Gaja im Restaurant La Fenice
// Hotel Arlberg Lech

DO, 10.12.

MASTERCLASS

17:15 - 18:30 UHR

WEGELER VERTIKALE: BERNKASTELER DOCTOR

Eine Legende der Mosel
// Hotel Gasthof Post

WINE DINNER

19:00 UHR

EGON MÜLLER VERTIKALE

Egon Müller IV. und Ralf Frenzel
// Hotel Gasthof Post

WINE DINNER

19:00 UHR

MAISON TRIMBACH & CHATEAU FIGEAC

Riesling meets Bordeaux.
// Die Krone von Lech

FR, 11.12.

MASTERCLASS

10:00 - 11.00 UHR

F.X. PICHLER PRÄSENTIERT ERSTMALS PINOT NOIR

Ein neues Kapitel aus der Wachau
// Der Berghof



Mit der Pflanzung von Pinot Noir in den Wachauer Rieden beginnt für F.X. Pichler ein neues Kapitel – und für die österreichische Weinwelt eine kleine Sensation. Nach der Premiere auf der VieVinum präsentiert Lucas Pichler die ersten Jahrgänge seines Rotwein-Projekts nun erstmals auch im Rahmen von Weinberg Arlberg.

TASTING

15:00 - 18:00 UHR

PANNONIA MON AMOUR

Moric 25 Years: A Journey through Time, Place & Grape Varieties
// Almhof Schneider

TASTING

17:00 - 18:30 UHR

JAHRGANGSPRÄSENTATION

Grabenwerkstatt, F.X. Pichler, Pichler-Krutzler, Martin Muthenthaler, Veyder-Malberg
// Hotel Kristberg

WINE DINNER

19:00 UHR

WACHAU FROM A DIFFERENT PERSPEKTIVE

Eine Region. Fünf Winzer. Fünf Handschriften.
// Hotel Kristberg

WINE DINNER

18:30 UHR

VISIONÄRE & IKONEN DES BURGUNDS

Von Tino Kuban & William Kelley bis Domaine de la Romanée-Conti
// Burg Vital Resort

WINE & MUSIC

21:30 UHR

POP & POUR

Publikumsliebling Lisa Kriebel singt live
// Sandhof

SA, 12.12.

MASTERCLASS

10:15 - 11:45 UHR

COS D'ESTOURNEL

Saint-Estèphe Legende im Hospiz Dome
// Hospiz Alm

EINKEHRSCHWUNG

11:30 - 14:30 UHR

EIN GLAS CRÉMANT D'ALSACE FÜR LUNCHGÄSTE

Elsass grüßt den Arlberg in ausgewählten Skihütten *// Skigebiet Lech Zürs*

KÖSTLICHER RING

13:15 - 17:15 UHR

KÖSTLICHER RING - GRUPPE 13:15

Time Matters: Wie Zeit den Geschmack beeinflusst *// Startpunkt Hotel Gasthof Post*

KÖSTLICHER RING

14:30 - 18:30 UHR

KÖSTLICHER RING - GRUPPE 14:30

Time Matters: Wie Zeit den Geschmack beeinflusst *// Startpunkt Hotel Gasthof Post*

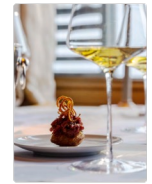

Ein kulinarischer Ortsrundgang mit vier Stationen und vier Weingütern:

Der Köstliche Ring führt durch die Krone von Lech, das Hotel Gasthof Post, den Berghof und das Hotel Arlberg. Unter dem Motto „Time Matters" zeigen die Küchenchefs, wie Zeit den Geschmack beeinflusst – begleitet von spannenden Weinen von Topproduzenten aus Österreich, Deutschland und der Schweiz.

TASTING

17:30 - 19:30 UHR

MEET THE SEVERIN'S

Riesling Unendlich Vertikale mit Lucas Pichler
// Severin's Hotel

WINE DINNER

19:00 UHR

WINZERDINNER MIT JUNGSTAR JULIAN HAART

Die neue Mosel *// Burg Hotel*

WINE DINNER

19:00 UHR

COS D'ESTOURNEL & DIE HOSPIZ ALM

Zwei Legenden vereint *// Hospiz Alm*

SO, 13.12.

EINKEHRSCHWUNG

11:30 - 14:30 UHR

EIN GLAS CRÉMANT D'ALSACE FÜR LUNCHGÄSTE

Elsass grüßt den Arlberg in ausgewählten Skihütten *// Skigebiet Lech Zürs*



INFORMATIONEN, PREISE & ANMELDUNG

Weinberg
ARLBERG

VEREIN ZUR FÖRDERUNG DER GENUSSKULTUR AM ARLBERG
Strass 448 · 6764 Lech am Arlberg
welcome@weinbergarlberg.at