



CENTRO*Empoli
coop.fi

unicoopfirenze
Sezione Soci Empoli

Abbraccia Empoli è la campagna di raccolta fondi promossa da Unicoop Firenze e dalla sezione soci Coop di Empoli, in collaborazione con il Comune per il restauro della fontana di piazza Farinata degli Uberti, la Fontana delle Naiadi, da tutti meglio conosciuta come Fontana dei Leoni, per gli imponenti animali che troneggiano a ogni lato del monumento, uno dei più amati dai cittadini empolesi.

Obiettivo della campagna è finanziare i lavori di restauro e di ripulitura, ma anche coinvolgere i cittadini e i più giovani affinché un bene comune di un importante luogo pubblico torni al centro dell'azione collettiva. Per questo motivo oltre alla raccolta fondi sono stati promossi molti eventi che hanno visto protagoniste tante persone che hanno potuto così riscoprire la bellezza artistica e culturale del loro territorio.

COME CONTRIBUIRE ALLA CAMPAGNA "ABBRACCIA EMPOLI"?

NEI PUNTI VENDITA →

con una donazione alle casse di almeno 1 euro o 100 punti della Carta Socio

ON LINE →

sulla piattaforma eppela.com/abbracciaempoli



Posto unico 5€ interamente devoluti al progetto

ABBRACCIA EMPOLI

Informazioni e prenotazioni
Circuito Boxoffice
e Sezione Soci Empoli
sez.empoli@socicoop.it
Tel. 0571944654



CENTRO*Empoli
viale Raffaello Sanzio
EMPOLI

CENTRO*Empoli
coop.fi
unicoopfirenze
Sezione Soci Empoli

GIUGNO/LUGLIO
Inizio spettacoli • ore 21

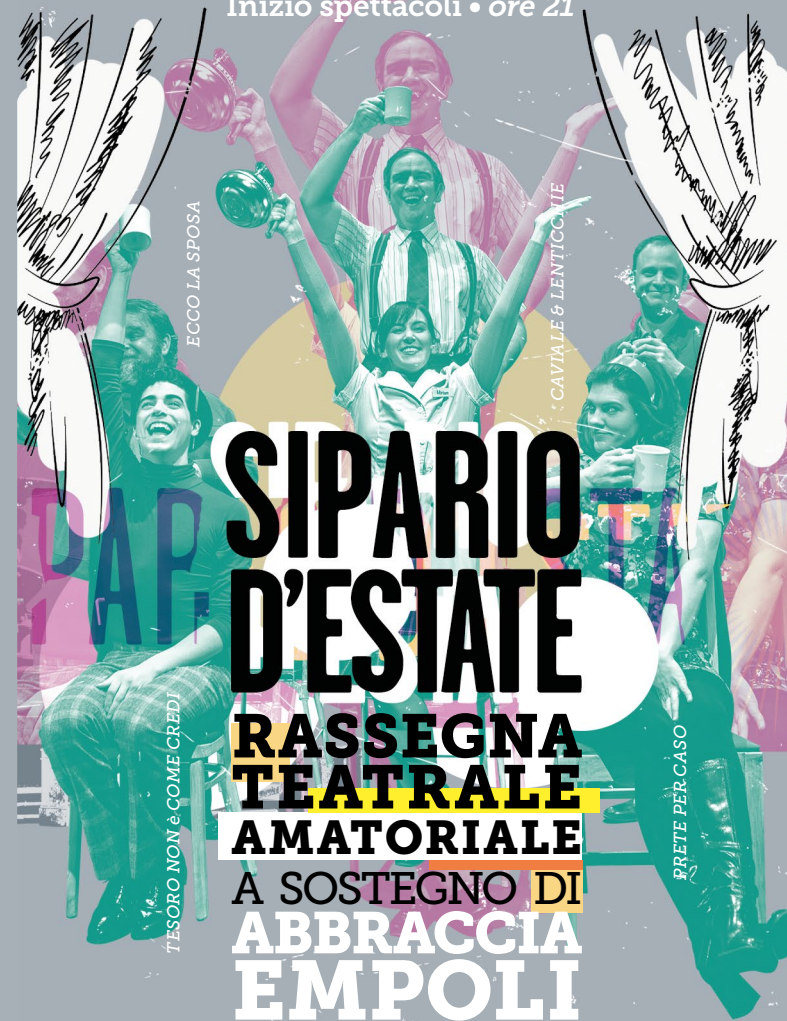

**SIPARIO
D'ESTATE**
**RASSEGNA
TEATRALE
AMATORIALE**
A SOSTEGNO DI
**ABBRACCIA
EMPOLI**

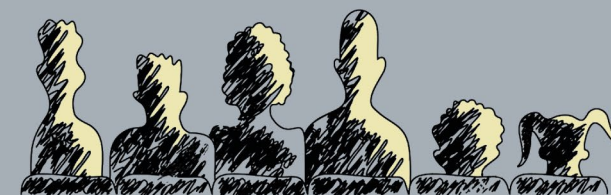

SIPARIO D'ESTATE

RASSEGNA TEATRALE AMATORIALE A SOSTEGNO DI ABBRACCIA EMPOLI

PROGRAMMA

VENERDÌ 22 GIUGNO 2018

LA BOTTEGA DI SARO in PRETE PER CASO

Due atti comici di ROBERTO NOCILLA
Regia di ROBERTO NOCILLA

Due amici laureati e burtoni, per guadagnare qualcosa, s'improvvisano imbianchini in una canonica e per gioco uno di loro si mette una veste da prete. Comincia così una serie di equivoci e situazioni comiche dove non riusciranno ad uscirne se non nel finale.

PERSONAGGI E INTERPRETI

MATTEO, Don Campana	MORENO COSTAGLI
LUIGI, amico	MARCELLO BINI
BIAGINA, perpetua	GIOVANNA VANNINI
ARDUINO, maresciallo	FRANCESCO LUNARDI
MARGHERITA, sindaco	VANIA BERTINI
SANTINA, presidentessa	DANIELA SALA
ARNALDO, campanaro	SIMONE MANCINI
GRISILDA, moglie	ANTONELLA PUDDU
ASSUNTA, Donna Carità	NADIA PAOLINI
GIANLUCA, Tempesta	FEDERICO NOCILLA

VENERDÌ 29 GIUGNO 2018

COMPAGNIA DI SOTTO L'ARCO in ECCO LA SPOSA

Commedia brillante in due atti di RAY COONEY e JOHN CHAPMAN
Regia di: ALBERTO DE LUCA e TOMMASO PARIGI
Scenografie e assistenza di scena: MAURO DONATI, MARCO BORGIOLO
E SERGIO PACCIANI

In casa Westerby fervono i preparativi per l'imminente matrimonio della piccola Judy. Tutto sembra svolgersi al meglio anche se nella più tota-

le frenesia, fino a quando il padre della sposa incassa, letteralmente, un brutto colpo alla testa. Con questo arriva una ragazza direttamente dal 1920, visibile solo a Timothy, che scombinerà tutti i programmi della famiglia. Ciò che ne deriva è un incessante susseguirsi di situazioni paradossali, battute scoppiettanti e colpi di scena che ci accompagnano tra le risate verso l'inevitabile, ma di sicuro non scontato finale. Una commedia divertente, dal ritmo frenetico, dove le risate non mancano in due ore di vera allegria.

PERSONAGGI E INTERPRETI

Gianni Ricciardi (Padre della Sposa) ALBERTO DE LUCA
Patrizia Ricciardi (Sua Moglie) FRANCESCA FORESTI
Giulia Ricciardi (Loro Figlia e Sposa) ELISA VALLINI
Dr. Ernesto Landolfi (Padre di Patrizia) ALESSANDRO POLI
Elvira Landolfi (Sua Moglie) ILLONIA BERTELLI
Marco Basso (Socio e Amico di Gianni) GIANLUCA GIUSTI
Polly Coppina (Ballerina di Charleston) ELENA ALFAIOLI
Gavino Sanna (Padre dello Sposo) FRANCESCO MARZANO

VENERDÌ 6 LUGLIO 2018

AFFABULANTI Associazione Teatrale in CAVIALE & LENTICCHIE di SCARNICCI e TARABUSI

Regia di ALESSANDRO FORNACIARI
Scenografia NICOLA DE PASQUAL, PAOLO PETITTO, GABRIELE DONZELLI

"Caviale e lenticchie" è la metafora di una condizione sociale nell'Italia degli anni '50, di chi cerca di sopravvivere alla miseria ricorrendo a furbizie, fantasia ed espedienti vari. Il protagonista ne è un tipico esempio: dotato di naturale capacità oratoria e di stringente dialettica, apprezzato e rispettato per la sua innegabile intraprendenza ed inventiva, maestro nell'arte dell'arrangiarsi. Si atteggiava a filosofo e artista, non ha voglia di lavorare e, per tirare a campare, fa l'ospite abusivo in feste e festini della buona società. Particolarmente pittoreschi i componenti della famiglia e del vicinato. Ci sono sfaccendati, garzoni, mariuoli, invasati giovanotti emuli di Elvis Presley. In questo colorito quadro si innesta una situazione da miseria e nobiltà.

PERSONAGGI E INTERPRETI

Valeria, PAMELA CHIARUGI • Fiorella, ELENA ALFAIOLI
Antonio, PALADINO ORLANDINI • Matilde, ELISABETTA SANTINI
Marcello, GUIDO MAGNANI • Salvatore, CARLO MENNELLA
Nonno Simeone, NICOLA DE PASQUALE
Contessa Ilona, ARIANNA ANGELELLI
Baronessa Chioccia, CHIARA GRACCI
Nicola, NEMIS DOTI • Raimondo, ANGILO GIACCIO
Roberto, GIANLUCA GIUSTI • Caterina, IVANA BONOMONTE

VENERDÌ 20 LUGLIO 2018

LA GIOCONDA in TESORO NON È COME CREDI

Due atti comici di PAOLO CAIAZZO
Effetti speciali FRANCESCO NICCOLINI e BRUNO FADDA
Problem solving STEFANIA BERTOLACCINI

La commedia narra di un fotografo di moda, Michele, che si trova a fare i conti con una profonda crisi artistica ed economica e a combattere con la suocera. Inoltre, non riesce a riconquistare l'attenzione della moglie Marianna quando irrompe nella sua vita coniugale la modella di moda Heléna provocando gelosie, ripicche ed equivoci che diventeranno il pubblico dall'inizio alla fine. Ma, proprio come nella migliore tradizione, niente è scontato e infatti, proprio a causa dell'intrusione nelle loro vite della famosa modella, i coniugi si troveranno ad affrontare un problema molto serio, ma allo stesso tempo molto divertente.

PERSONAGGI E INTERPRETI

MICHELE, fotografo fallito	GIOVANNI NICCOLINI
MARIANNA, la moglie	MARTA DEGL'INNOCENTI
HELE'NA, famosa modella	ROBERTA MAZZANTI
CARMEN, la suocera	SANDRA PASQUINUCCI
FABRIZIO, fotografo di successo	SALVATORE CILIA
KABIR, guru indiano	MICHELE LODICO
CAROLE, studentessa francese	ROBERTA CIANI
FELIPE, documentarista spagnolo	GIANLUCA GIUSTI