DRITTI ai DIRITTI

#drittiaidiritti

L'amore di un bambino
Ariala Bahaj
Liceo Artistico A. Vittoria - IA

Diritto ai diritti
Caterina Deanesi e Nicole Botticchio
Primaria di Mattarello
Gruppo Opzionale classi IV e classi V

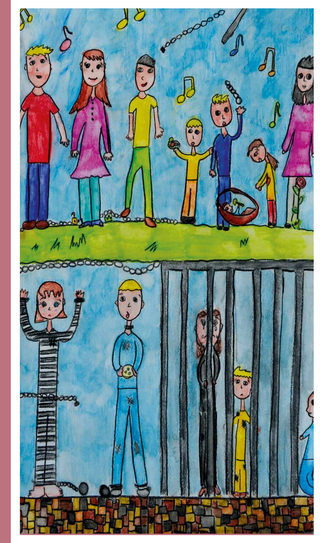

Diritto di essere liberi
Giulia Demattè e Samuele Rebellato
Primaria di Mattarello
Gruppo Opzionale classi IV e classi V

Diritto a conoscere il mondo e ad amarlo
Alessia Pisoni e Katerina Zaigraeva
Primaria di Mattarello
Gruppo Opzionale classi IV e classi V

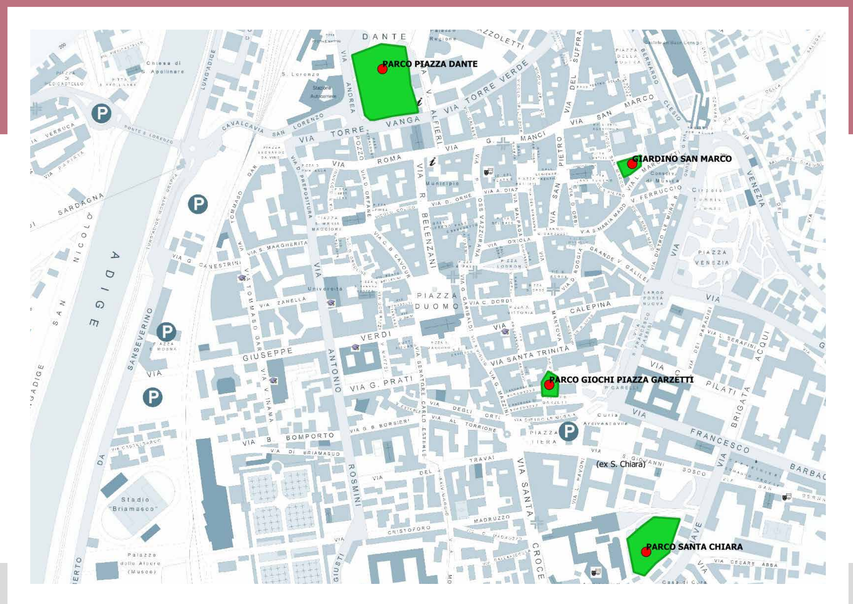

trentogiovani.it

TRENTO 0-18

Convenzione sui diritti dell'infanzia e dell'adolescenza
e Protocolli Opzionali

COMUNE DI TRENTO

unicef

DRITTI ai DIRITTI

#amàti

Diritto di essere amati anche se diversi
Eva Dalla Torre
Primaria di Mattarello
Gruppo Opzionale classi IV e classi V

Diritto all'istruzione
Filippo Gabrielli e Luca Tamanini
Primaria di Mattarello
Gruppo Opzionale classi IV e classi V

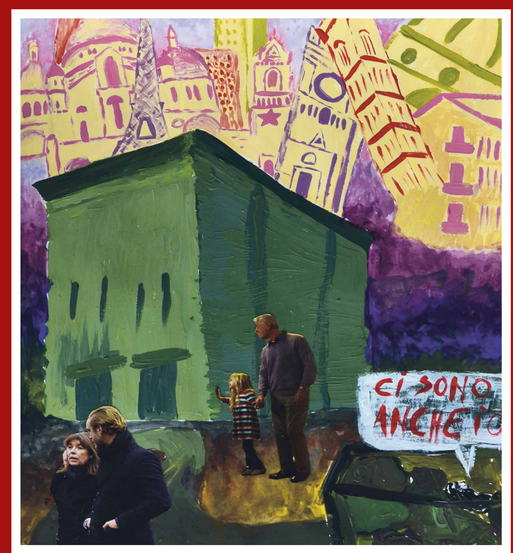

Ci sono anche io
Valentina Mangano
Liceo Artistico A. Vittoria - IA

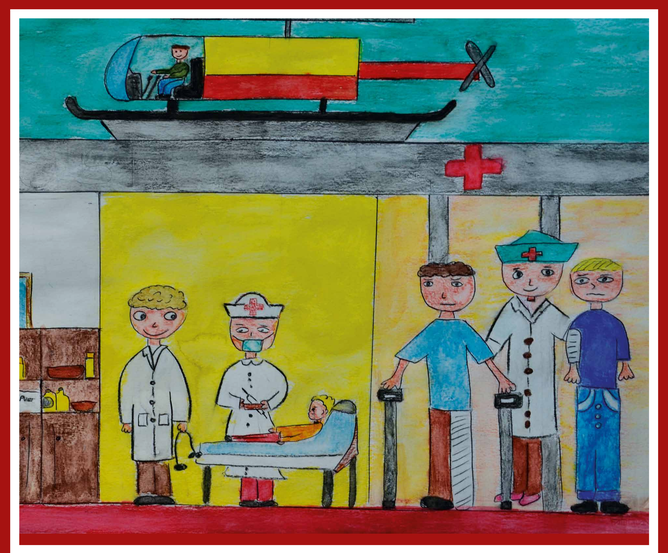

Diritto ad essere curati
Daniel De Pretis e Elisa Grillo
Primaria di Mattarello
Gruppo Opzionale classi IV e classi V

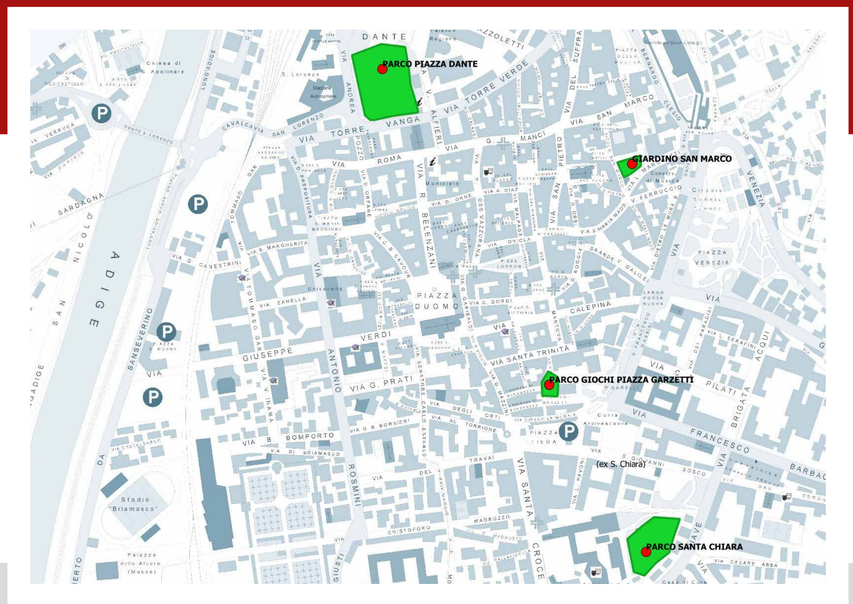

Convenzione sui diritti dell'infanzia e dell'adolescenza
Artt. 6, 18-25, 28, 29

trentogiovani.it

TRENTO 0-18

COMUNE DI TRENTO

unicef

DRitti ai DiRitti

#io=te

IO=TE
Elena Sega
Liceo Artistico A. Vittoria - IA

IO=TE
Lucia Held
I.C. TN 4 - Winkler

Diritto di non essere discriminati
Beatrice Orlando
Liceo Artistico A. Vittoria - IA

Diritto all'uguaglianza
Caterina Deanesi e Nicole Botticchio
Primaria di Mattarello
Gruppo Opzionale classi IV e classi V

trentogiovani.it

TRENTO 0-18

Convenzione sui diritti dell'infanzia e dell'adolescenza
Artt. 2, 30

COMUNE DI TRENTO

unicef

DRitti ai DiRitti

#noixvoi

NoixVoi
Erica Betta
Liceo Artistico A. Vittoria - IA

Il volo per la libertà
Lara Russi
Liceo Artistico A. Vittoria - IA

NoixVoi: la mia identità
Nicola Concis
Liceo Artistico A. Vittoria - IA

Not for sale
Emma Volpi
Liceo Artistico A. Vittoria - IA

trentogiovani.it

TRENTO 0-18

Convenzione sui diritti dell'infanzia e dell'adolescenza
Art. 3

COMUNE DI TRENTO

unicef

DRITTI ai DIRITTI

#partecipa!

Scoppia la bolla
Clara Maria Rapa
I.C. TN 4 - Winkler

Partecipa
Michele Pepa
I.C. TN 4 - Winkler

Incontro di mani e colori
Massimiliano Scrinzi
I.C. TN 4 - Winkler

Noi siamo il futuro
Sara Sorce
I.C. TN 4 - Winkler

trentogiovani.it

TRENTO 0-18

Convenzione sui diritti dell'infanzia e dell'adolescenza
Artt. 12-14, 17

COMUNE DI TRENTO

unicef

DRitti ai DiRitti

#senzapaura

Mi sento protetto
Elias Bortolotti
I.C. TN 4 - Winkler

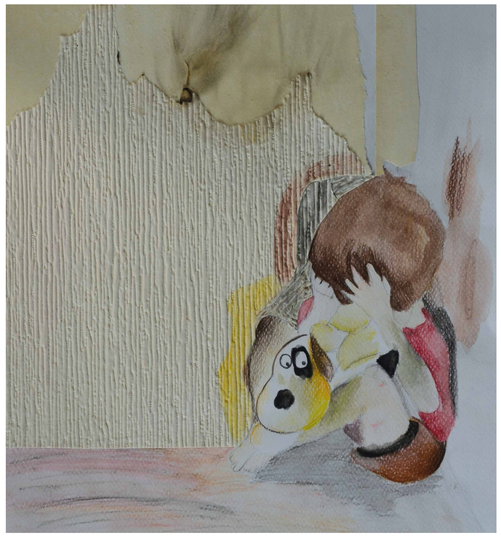

Stop violence
Adele Ruele
Liceo Artistico A. Vittoria - IA

Under the light
Samuele Silvani
Liceo Artistico A. Vittoria - IA

Bambini soldato
Alice Mosca
Liceo Artistico A. Vittoria - IA

trentogiovani.it

TRENTO 0-18

Convenzione sui diritti dell'infanzia e dell'adolescenza
Artt. 32-37

COMUNE DI TRENTO

unicef

DRITTI ai DIRITTI

#crescinelverde

Diritto ad avere un mondo pulito
Eva dalla Torre e Mattia Cervantes
Primaria di Mattarello
Gruppo Opzionale classi IV e classi V

Un mondo più pulito
Rachele Demattè
I.C. TN 4 - Winkler

La nostra casa
Christian Paralles
I.C. TN 4 - Winkler

Giocare è essenziale
Maria Giulia Nardin
I.C. TN 4 - Winkler

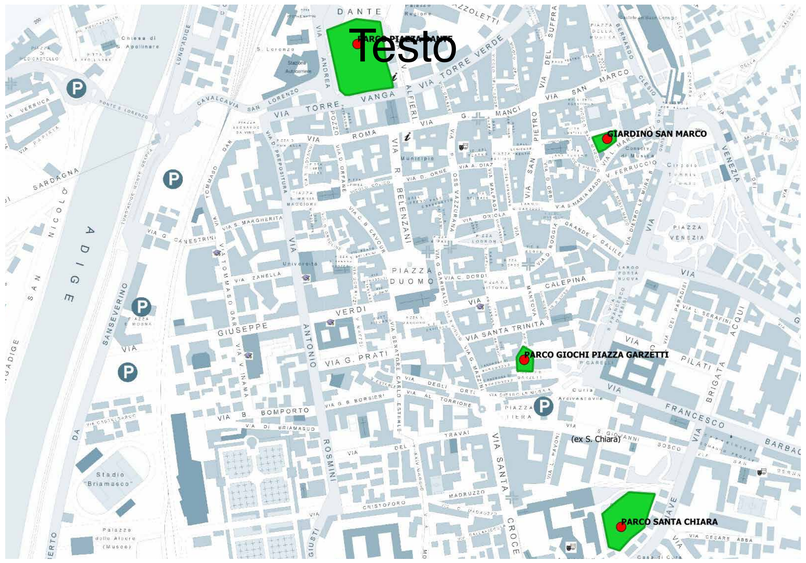

trentogiovani.it

TRENTO 0-18

Convenzione sui diritti dell'infanzia e dell'adolescenza
Artt. 24, 29

COMUNE DI TRENTO

unicef

DRitti ai DiRitti

#ioesco

Diritto al gioco
Elisa Terrasi e Arianna Battisti
Primaria di Mattarello
Gruppo Opzionale classi IV e classi V

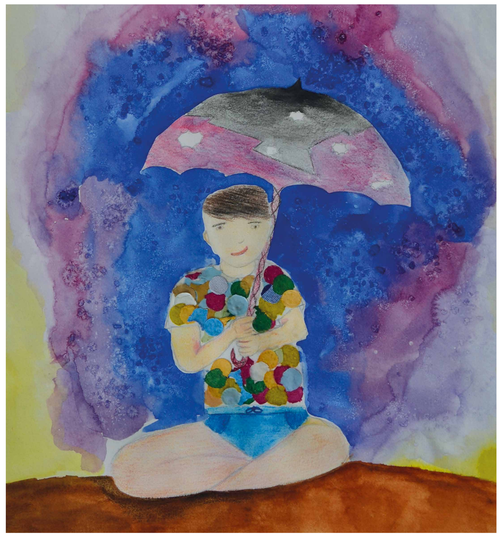

Io esco
Gregorio Cremonesi
Liceo Artistico A. Vittoria - IA

Istruzione non distruzione
Martino Micheletti
I.C. TN 4 - Winkler

Diritto al gioco
Daniela Giacomoni
Primaria di Mattarello
Gruppo Opzionale classi IV e classi V

trentogiovani.it

TRENTO 0-18

Convenzione sui diritti dell'infanzia e dell'adolescenza
Artt. 15, 31

COMUNE DI TRENTO

unicef