

## ORGANIZZAZIONE

Riccardo Morri  
(Associazione Italiana Insegnanti di Geografia, coordinatore)  
tel. 0649913912 - fax 0649913874  
riccardo.morri@uniroma1.it

Pasquale Marino  
(Comune di Civitavecchia)  
tel. 3389866142  
comandantemarino@virgilio.it

Marina Bentivoglio  
(Comune di Allumiere)  
tel. 0766967793  
museoallumiere@tiscali.it

Luigi Landi e Stefania Bentivoglio  
(Comune di Tolfa)  
tel. 3200514221  
stetivoglio@libero.it

## CON LA COLLABORAZIONE DI

A. S. D. Civitavecchia Orienteering Team

Associazione "Esplorare la metropoli"

Associazione "Le Radici e Le Ali"

Comitato provinciale Unicef di Roma  
sede di Civitavecchia

Comune di Allumiere

Comune di Civitavecchia  
Assessorato allo Sport

Comune di Tolfa

ESRI Italia

Federazione Italiana Giuoco Calcio  
Settore Giovanile e Scolastico  
Comitato laziale

Federazione Italiana Sport Orientamento

Istituto di Istruzione Superiore "Viale Adige"

Museo della Civiltà contadina Casolare 311

Società Geografica Italiana onlus



## FESTA DELLA GEOGRAFIA Civitavecchia, Allumiere e Tolfa 20 novembre 2011

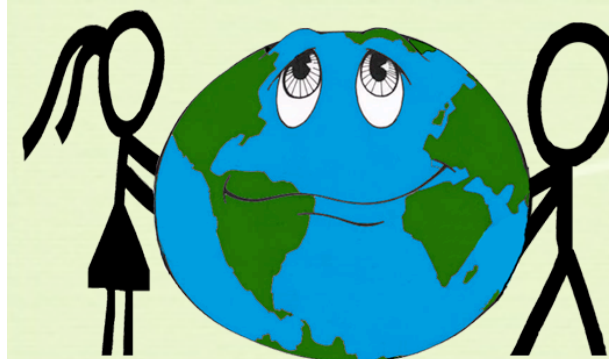

Comune di Civitavecchia



Comune di Allumiere



Comune di Tolfa

# PROGRAMMA

## 18 NOVEMBRE 2011

ore 21.30  
(Civitavecchia, Hotel San Giorgio)  
PRESENTAZIONE FESTA DELLA GEOGRAFIA

## 20 NOVEMBRE 2011 CIVITAVECCHIA

ore 9.30 - 12.30  
(quartiere del Ghetto)  
STRADACALCIANDO  
(a cura della Federazione Italiana Giuoco Calcio, Comitato laziale Settore Giovanile e Scolastico)

ore 9.30 - 12.30  
(quartiere del Ghetto)  
DIMOSTRAZIONE DI ORIENTEERING  
(a cura della Federazione Italiana Sport Orientamento)

ore 10.00 - 12.00  
(Istituto d'Istruzione Superiore "Viale Adige")  
L'ITALIA ATTRAVERSO LE CARTE TEMATICHE  
(a cura dell'Associazione Italiana Insegnanti di Geografia)

ore 10.00 - 12.00  
(Istituto d'Istruzione Superiore "Viale Adige")  
DALLA TERRA ALLA TERRA  
(a cura della Società Geografica Italiana onlus)

ore 16.00 - 17.00  
(Sala del Consiglio Comunale)  
CIVITAVECCHIA: DIMENSIONE LOCALE E PROIEZIONI NEL MEDITERRANEO  
(Marco Maggioli, Sapienza Università di Roma)

PRESENTAZIONE DELLA MOSTRA "CIVITAVECCHIA IERI E OGGI. LE FONTI CARTOGRAFICHE NELLA LETTURA DELLE TRASFORMAZIONI TERRITORIALI"  
(Carla Masetti, Università degli studi Roma Tre)

ore 17.00 - 18.30  
(Sala del Consiglio Comunale)  
CIVITAVECCHIA E I SUOI UOMINI ILLUSTRI. TAVOLA ROTONDA SU PADRE ALBERTO GUGLIEMOTTI E ALESSANDRO CIALDI  
(Carlo De Paolis, Maria Ludovica Paoluzi, Claudio Cerreti)

ore 17.00 - 19.30  
(Cittadella della Musica - Sala E. Morricone)  
17.00 Lettura della Poesia "Geografia che Passione!" di Cristina Di Claudio  
17.10 Orchestra Giovanile "I Tiracantini" dell'Ass.ne "Amici della Musica di Allumiere"  
Dirige la Prof.ssa Maria Letizia Beneduce  
17.30 Musical "Alla scoperta dell'America o giù di lì" di Alessandro Tassi. I bambini della Scuola Ambasciatrice Unicef "Cialdi - De Curtis" si esibiscono con canti e balli.  
Regia di S. Casamassima e F. D'Alessandris dell'Associazione "Le Radici e Le Ali"

Durante l'evento i volontari Unicef distribuiranno il materiale della Campagna "Io come tu" (a cura del Comitato provinciale Unicef di Roma - sede di Civitavecchia)

## ALLUMIERE

ore 10.00 - 12.00  
(Palazzo della Reverenda Camera Apostolica, Museo civico)  
GISDAY - L'ITALIA ATTRAVERSO LE CARTE TEMATICHE  
(a cura di ESRI Italia)

ore 10.00 - 12.00  
(Palazzo della Reverenda Camera Apostolica, Biblioteca comun.)

GEOGIOCANDO  
(a cura dell'Associazione Italiana Insegnanti di Geografia)

ore 16.30 - 18.30  
(Palazzo della Reverenda Camera Apostolica, Museo civico)  
IN VIAGGIO VERSO ROMA. LETTURE DAI DIARI DEI VIAGGIATORI DEL GRAND TOUR  
(di Anna Carmen Puglisi e Manuel Schiavo)  
IN FONNO ALL'ANIMA... CONCERTO DI CANZONI ROMANE con Gabriele Pierri (chitarra) e Alfonso Anagni (chitarra e voce)  
(a cura del Museo della Civiltà contadina Casolare 311)

## TOLFA

ore 10.00 - 12.00  
(Teatro Claudio)  
DALLA TERRA ALLA TERRA  
(a cura della Società Geografica Italiana onlus)

ore 10.00 - 12.00  
(Chiesa sconsacrata)  
DAL LATTE AL FORMAGGIO. LAVORAZIONE SECONDO IL METODO TRADIZIONALE E DEGUSTAZIONE FINALE DEL FORMAGGIO FRESCO E DELLA RICOTTA  
(a cura del Museo della Civiltà contadina Casolare 311)

21.00 - 22.30  
(Teatro Claudio)  
THE WELL. VOCI D'ACQUA DALL'ETIOPIA di Paolo Barberi, Mario Michelini e Riccardo Russo  
FILM DOCUMENTARIO E DIBATTITO  
(a cura dell'Associazione "Esplorare la metropoli")