Carestia in Corno d'Africa: i flussi dei rifugiati

OCHA

Movimenti di popolazione provocati dalla siccità nella regione del Corno d'Africa: situazione aggiornata al 20 luglio 2011

11,5 milioni

popolazione colpita dalla crisi

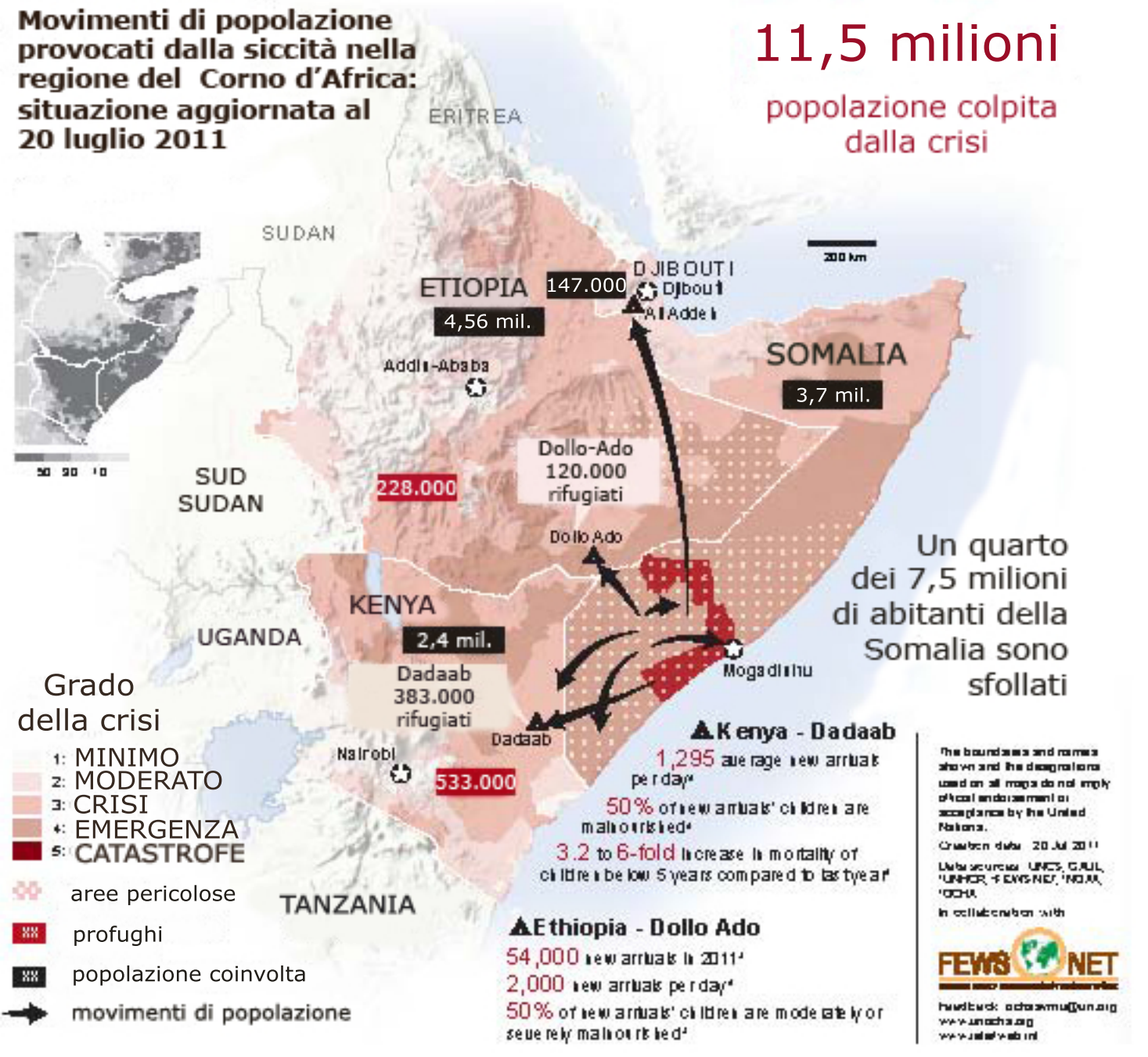

Un quarto dei 7,5 milioni di abitanti della Somalia sono sfollati