GAVAZZI TESSUTI TECNICI S.p.A. s.u.

Sede centrale / Headquarter
Via Gavazzi, 3
23801 Calolziocorte (LC), Italia
Tel. +39 0341 641051 | Fax +39 0341 633004
info@gavazzispa.it | www.gavazzispa.it

COMPANY WITH QUALITY SYSTEM CERTIFIED BY DNV ISO 9001

TECHNISCHES DATENBLATT	**ARTIKEL 0650AP01**

TECHNISCHE DATEN

ANZAHL FÄDEN SP 04/02/10 (UNI EN 1049-2)	Kette	50 ± 1 / dm
	Schuß	39 ± 1 / dm
GEWICHT SP 04/02/12 (ISO 3374)	Rohgewebe	650 g/m² ± 8 %
	Appretiertes Gewebe	735 g/m² ± 8 %

TECHNISCHE WERTE

ROHGEWEBE	Glasfaser	ca. 88 %
	Appretur	ca. 12 %

REISSFESTIGKEIT UND BRUCHDEHNUNG SP 04/02/13 (ISO 4606)		**Reissfestigkeit**	**Bruchdehnung**
	Kette	Mittelwert 7700 N/5 cm	4,0 % ± 1
	Schuss	Mittelwert 5300 N/5 cm	8,0 % ± 3

ANMERKUNGEN

Die SP (Spezifikationen) sind die interne Version der zwischen Klammer angegebenen Ländernormen, welche sich durch produktbezogene Verfahrungsanpassungen unterscheiden können. Die Testergebnisse werden dadurch nicht beeinflusst. Eine Kopie der Spezifikationen ist bei Bedarf erhältlich.

Alle angegebenen Werte basieren auf Erfahrungswerten. Für spezielle Verwendungszwecke sind Eigenversuche notwendig. Sämtliche Bestellungen basieren auf den Daten der technischen Merkblätter. Wir bitten daher, bei Auftragserteilung immer das Datum des version des Datenblattes aufzuführen
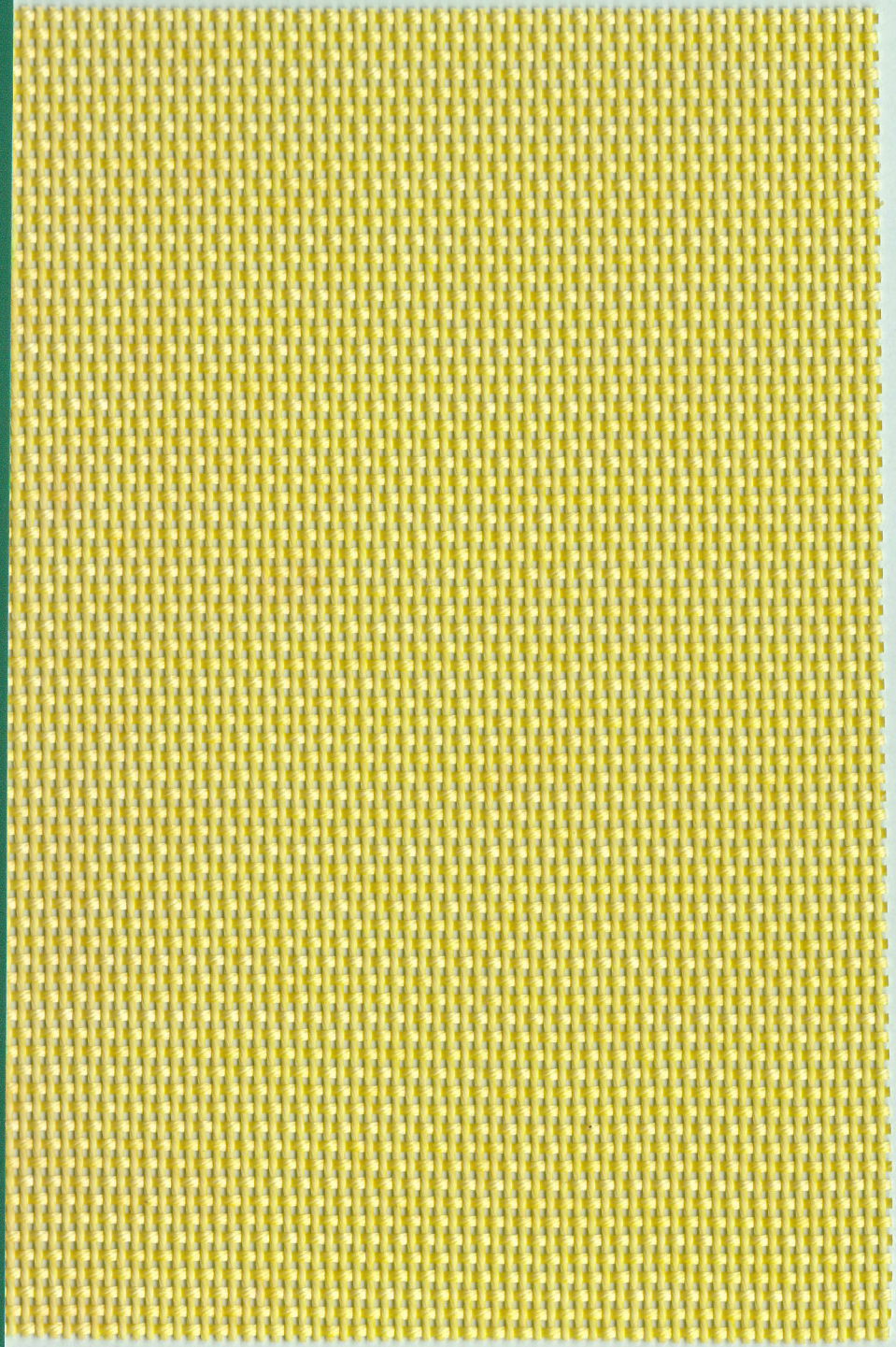
Version 0 der 02/05/2023	**TECHNICAL MNG**