



EXTERNE VEILIGHEID IN CONSOLIDERENDE BESTEMMINGSPANNEN

EDE

dinsdag 29 november 2011

Edwin Pirson

Beleidsmedewerker EV Sittard-Geleen



Sittard-Geleen

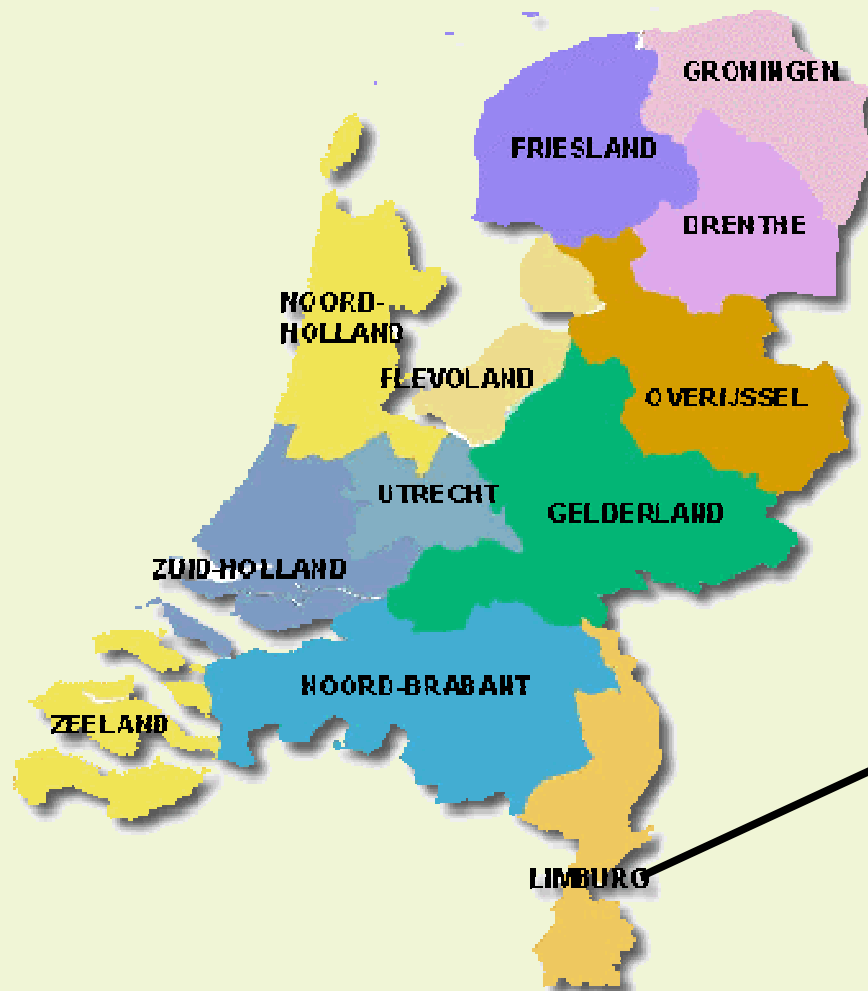

Gemeenten in Limburg

Per 01-01-2011



- | | |
|-------------------|------------------------|
| Beek | Mook en Middelaar |
| Beesel | Nederweert |
| Bergen | Nuth |
| Brunssum | Onderbanken |
| Echt-Susteren | Peel en Maas |
| Eijsden-Margraten | Roerdalen |
| Gennep | Roermond |
| Gulpen-Wittem | Schinnen |
| Heerlen | Simpelveld |
| Horst aan de Maas | Sittard-Geleen |
| Kerkrade | Stein |
| Landgraaf | Vaals |
| Leudal | Valkenburg aan de Geul |
| Maasgouw | Venlo |
| Maastricht | Voerendaal |
| Meerssen | Venray |
| | Weert |



Welke ev-bronnen heeft SG mee te maken

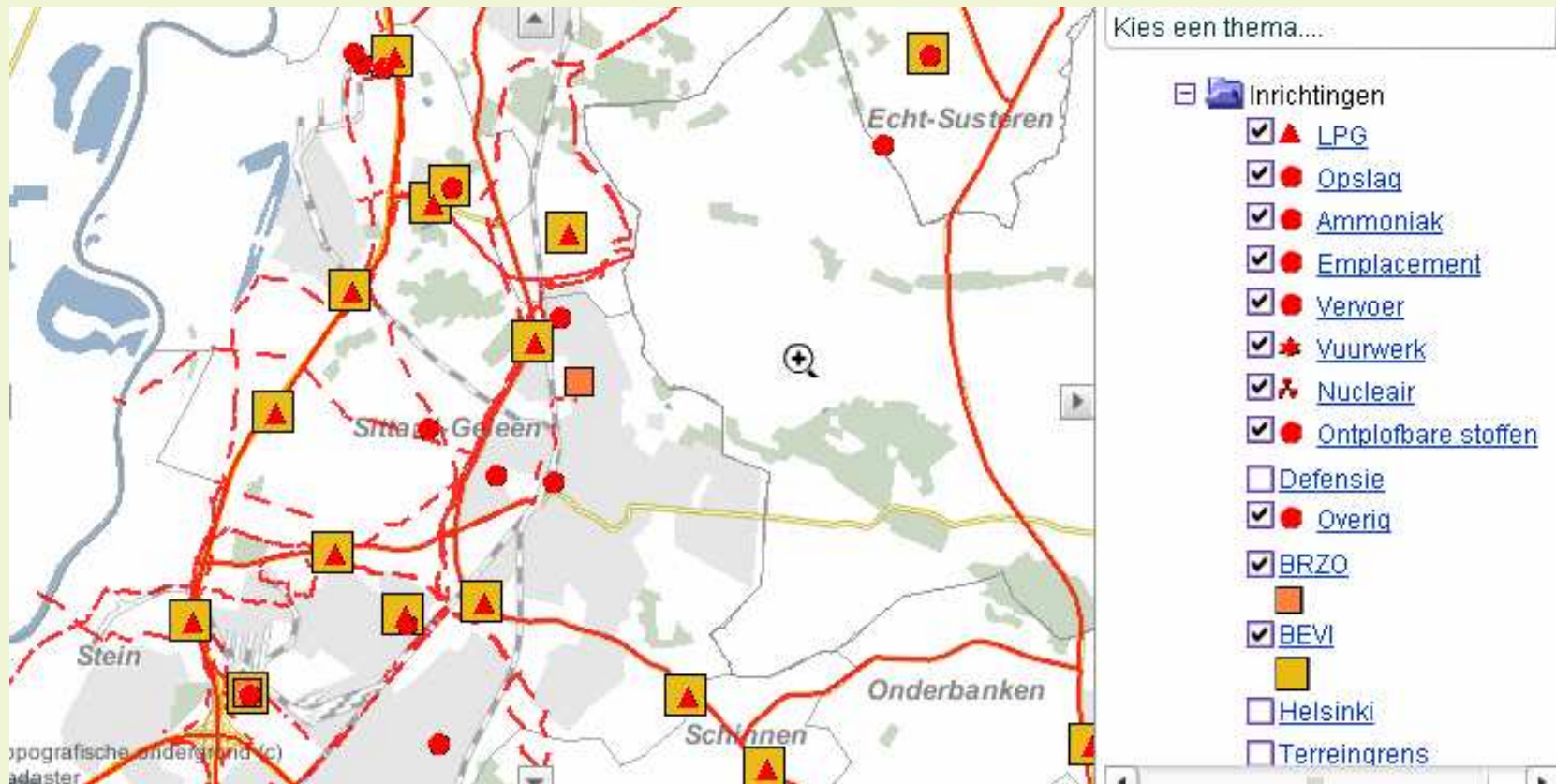



Invloedsgebieden (1% letaliteitgrens)

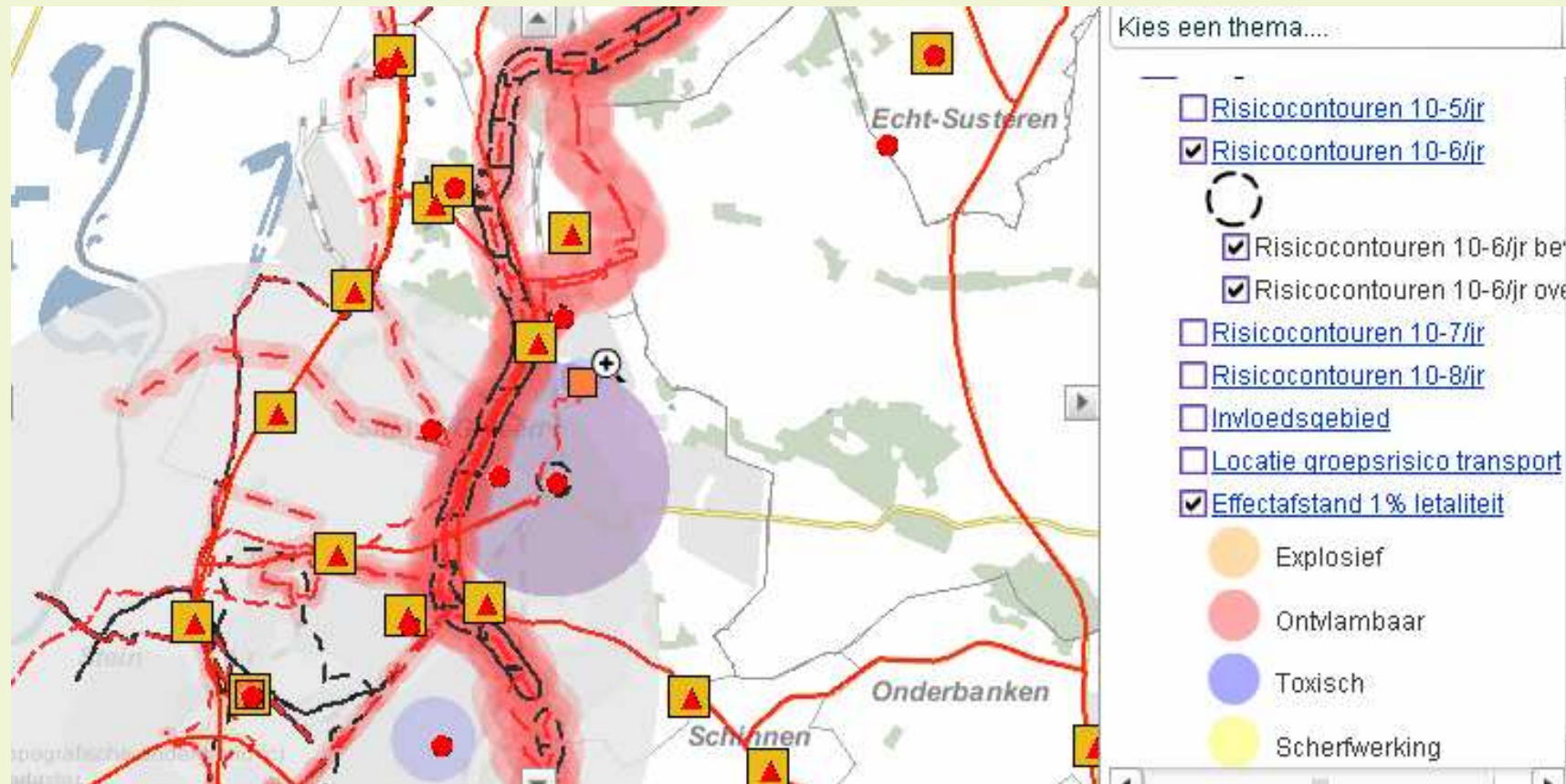



Wat is (nog) een conserverend BP?

Vrije invulling:

Is een BP dat de planologische danwel feitelijke situatie vastlegt in een nieuw wettelijk kader.

Uitspraak 8 sept. 2010 omschrijft de Afdeling:

“Met de verbeelding en de regels van het BP wordt de bestaande regeling voor de gronden in het plangebied geactualiseerd en worden geen grote nieuwe ontwikkelingen toegestaan.”



Gaat het bij het vaststellen van een conserverend bestemmingsplan om een nieuwe situatie of een bestaande?

- Bevi stelt dat een conserverend BP de bestaande situatie vast legt,
- Maar het gaat om een nieuw besluit, en dus
- Moet worden getoetst aan nieuwe regelgeving/beleid.

Beperkt Kwetsbare objecten -> bestaande situatie motiveren

Kwetsbare objecten -> wet- & regelgeving (was saneringstermijn)



Hoe omgaan met onveilige situaties

- 1. Sprake van saneringsgeval(len) -> harde norm**
- 2. Sprake van ongewenste situaties -> zachte norm**

1. Sprake van saneringsgevallen:

Aanhouden:

Bij de vaststelling van een ruimtelijk besluit dient het bevoegde gezag te toetsen aan de huidige wetgeving. Het conserverend BP kan op deze basis niet worden vastgesteld.

Anticiperen: (Bevb art.)

De exploitant dient binnen drie jaar na het in werking treden van de AMvB (geprojecteerde) knelpunten (PR 10-6) gesaneerd te hebben (art. 17, lid 1 en 2); Bij het vaststellen van het BP mag al worden geanticipeerd op voorgaande punt (art. 17, lid 4);



Hoe omgaan met onveilige situaties

1. Sprake van saneringsgeval(len) -> harde norm

2. Sprake van ongewenste situaties -> zachte norm

2. Sprake van ongewenste situaties:

- Ligt aan mogelijkheden e.e.a. in het BP te kunnen regelen, en
- het ambitieniveau van de individuele gemeente.



REDEN EXTRA AANDACHT EV IN CONSOLIDERENDE BP

- Opgave (raad) actualisatie BP vóór januari 2013;
- Ev in vigerende BP niet of weinig aandacht gehad;
- Ev is nagenoeg in heel ons grondgebied relevant;
- Wet- en regelgeving;
- Brandweeradvies;
- Rechtelijke uitspraken;



Opgave ev in Consoliderende BP's

1. Voldoen aan art. 13 Bevi;
2. Afwijkingen motiveren;
3. In principe geen berekeningen;
4. In principe geen maatregelen.

SG haalt alle elementen van de verantwoordingsplicht aan en motiveert daar waar het is afgeweken, o.i. is dit precies wat de wetgever beoogt.



Motivatie geen berekeningen

- Karakter van een consoliderend BP is anders;
- Geen toename van de bevolkingsdichtheid,
- Geen toename van de kans op een calamiteit;
- De berekeningen leveren geen bijdrage aan de verbetering van de veiligheid van de bestaande situatie;
- Het GR kent geen wettelijke norm.

Opmerking:

- Géén berekeningen van het GR betekent niet dat de hoogte van het GR niet wordt behandeld! Het betekent hier dat deze op een kwalitatieve manier wordt benaderd.



Motivatie géén maatregelen

- Karakter van het GR is anders immers er sprake van een conserverend BP dat zich richt op het behoud van de functies die al in het gebied aanwezig zijn;
- Het plan moet financieel uitvoerbaar zijn,

Opmerkingen:

- Het betekent nadrukkelijk niet dat er geen maatregelen getroffen zijn! Het betekent hier veelal dat er als gevolg van dit besluit geen extra maatregelen worden ingezet.
- Ook hier geldt dat e.e.a. mede afhankelijk is van het ambitieniveau van de gemeente als reeds eerder in deze presentatie behandeld.



Opbouw ev-paragraaf gemeente SG

- **Algemeen gedeelte**
- **Inventarisatie**
 - ev-bronnen;
 - scenario's;
 - brandweeraspecten: bereikbaarheid, zelfredzaamheid, bluswater.
- **Verantwoording**
 - hoogte en toename van het GR;
 - maatregelen ter beperking van het GR (ook toekomst);
 - voorbereiding van bestrijding en beperking van een ramp;
 - Zelfredzaamheid;
 - (nut en noodzaak).
 - conclusie



Project EV in consoliderende BP's

Project van de Gemeente Sittard-Geleen in samenwerking met de Provincie Limburg ondersteunt door Cauberg-Huygen

Onderdeel van het uitvoeringsprogramma externe veiligheid “veiligheid maken we samen, 2011-2014”

- Uitwerking van een Leidraad “*ev in cons. BP's*”;
- Opstellen van een catalogus;
- Het beschrijven van de kwaliteitseisen.

provincie limburg



CAUBERG-HUYGEN
RAADGEVENDE INGENIEURS BV





Project EV in consoliderende BP's

Doelstelling:

- Uniformering in toelichting, planregels en verbeelding;
- Formuleren van kwaliteitseisen voor adviesbureaus;
- Op eenduidige wijze vastleggen van de nulsituatie (ev);
- Nieuwe saneringssituaties voorkomen en latente oplossen.

Verwachte oplevering begin 2012

provincie limburg



CAUBERG-HUYGEN | CH
RAADGEVENDE INGENIEURS BV



Veiligheid maak je niet van achter je bureau

