

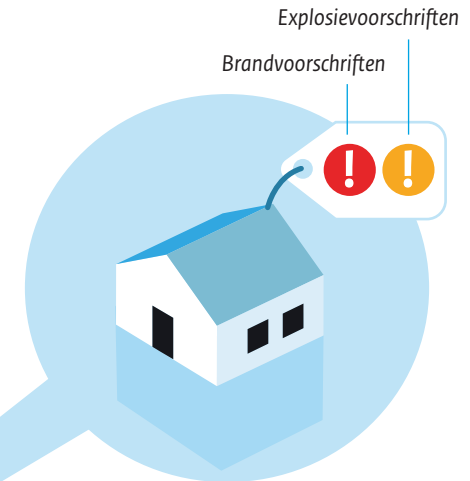

# Veilig ontwerpen rondom een risicobron

Een grote brand, explosie of wolk van giftige stoffen bij een risicobron komt gelukkig niet vaak voor. Maar als dit gebeurt dan heeft dat gevolgen voor de nabije omgeving. Bij nieuwbouw rond de risicobron moet daar rekening mee worden gehouden. Daarom introduceert de Omgevingswet aandachtsgebieden. Daarmee wordt bij het ontwerpen van nieuwe gebouwen al extra aandacht gegeven aan de bescherming van mensen.

## De aandachtsgebieden

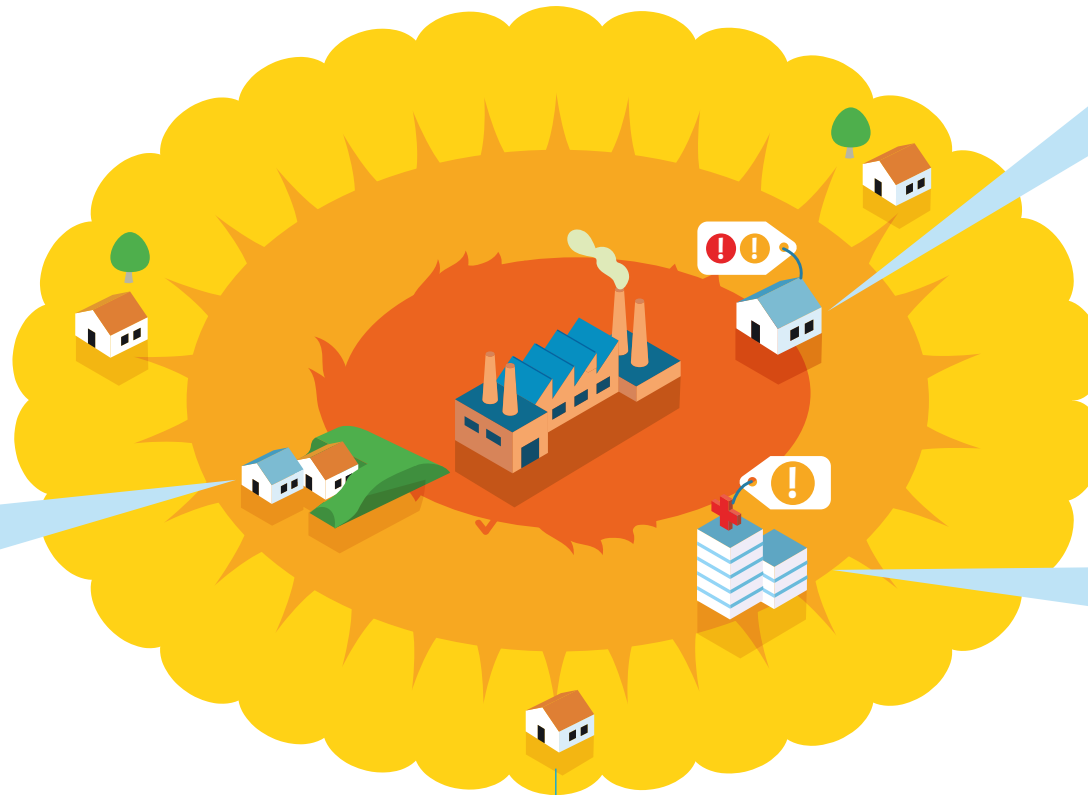
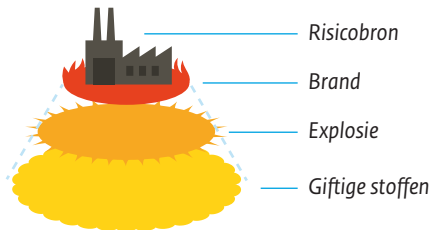

## Nieuwbouw in een aandachtsgebied

Als de omgeving onvoldoende bescherming biedt, dan gelden **in principe** extra bouwvoorschriften voor nieuwbouw.



## Omgevingsmaatregelen

Kunnen bestaande én nieuwe bebouwing beschermen, bijvoorbeeld met een aarden wal.

## Bestaande bouw

Hierbij gelden geen extra bouwvoorschriften.

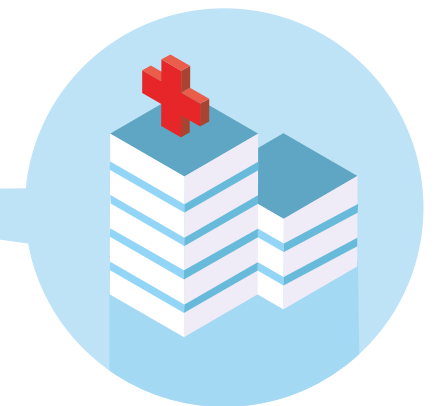

## Nieuwbouw voor minder-zelfredzame groepen

Bij voorkeur buiten aandachtsgebieden plaatsen, daarbinnen gelden **altijd** extra bouwvoorschriften.