

Omgevingsveiligheid chemieclusters

Simone van Dijk
19 november 2019
Open

Voorstelronde

- Popcorn style:
 - Naam
 - Organisatie



Bron: <https://nl.123rf.com/clipart-vectoren/popcorn.html?imgtype=2&alltext=1&orderby=4&sti=nyplvi7nfwo6tehq18&mediapopups=21060492>

Onderwerpen

Omgevingsveiligheid

Meerwaarde
risicogebied

1. Omgevingsveiligheid

OPDRACHT OMGEVINGSWET

stelselherziening Omgevingsrecht

Een samenhangende wet over de fysieke leefomgeving:

- Die ontwikkeling stimuleert
- Die de kwaliteit van de leefomgeving waarborgt



Externe veiligheid in de Omgevingswet

Uitgangspunt:

Overheden kijken bij hun plannen zo vroeg mogelijk naar veiligheid om maatschappelijke ontwrichting door ongeval te voorkomen of de gevolgen ervan te beperken.

Hoe discussie over bescherming voeren ?

Invloedsgebied met berekend groepsrisico wordt **aandachtsgebieden** met inzicht gevolgen bij groot ongeval

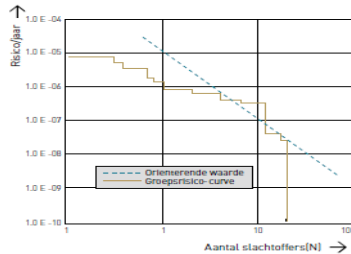

Aandachtsgebied als startpunt voor een veilig ontwerp van de leefomgeving

En verder....

- Plaatsgebonden risico blijft:
 - Naast 10-6 ook 10-7 en 10-8 contouren in beeld (artikel 10.3 Bkl)
- Risicogebied blijft:
 - Contour rondom bedrijventerrein (nu: art. 14 Bevi)
 - Meer flexibiliteit
 - Meer duidelijkheid

....maar wel met aandachtsgebieden om de contour

Maatregelen in omgeving

- Eisen gelden alleen voor nieuwbouw in aandachtsgebied
- Afweging aan bevoegd gezag
- Gericht op handelingsperspectief vanuit de omwonende
- Palet van maatregelen, variërend van folder tot aanvullende bouweisen
- Nieuwe zeer kwetsbare gebouwen moeten extra beschermd worden
- Niet gericht op maatregelen bij bedrijven (want dat valt onder interne veiligheid/arbeidsveiligheid/vergunningen)



Belangrijkste nieuwe begrippen

Fysieke leefomgeving

Bescherming

Aandachtsgebied

Voorschriftengebied

Zeer kwetsbare gebouwen

Risicogebied



Aandachtsgebieden

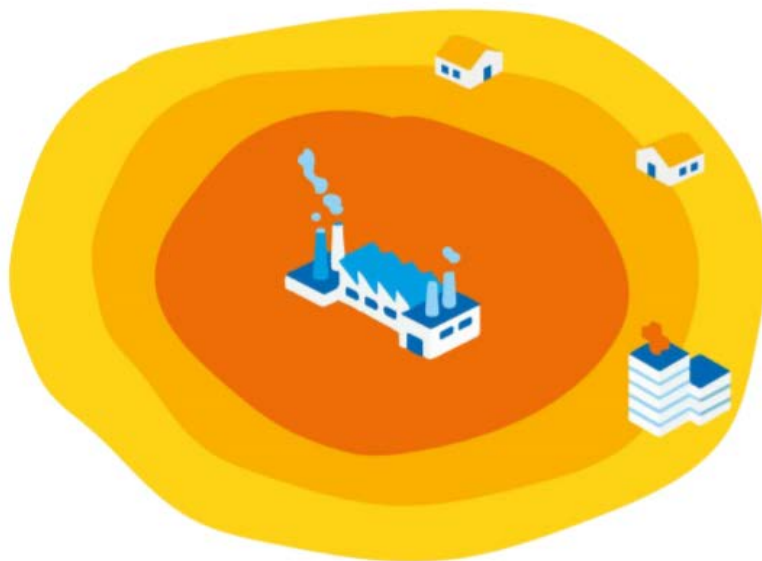

-  brand
-  explosie
-  gifwolk
-  risicogebied



brand



explosie



gifwolk



2. Voordelen risicogebied

Meerwaarde risicogebied

- Het stimuleert clustering van risicovolle bedrijven
- Bedrijven >> speelveld is helder: duidelijkheid en flexibiliteit
- Omgeving >> inzicht in mogelijke gevaren
 - omgeving kan zich voorbereiden (handelingsperspectief)
 - Inrichting van de omgeving houdt rekening met de aanwezige mogelijke gevaren (ontwerp veilige omgeving)

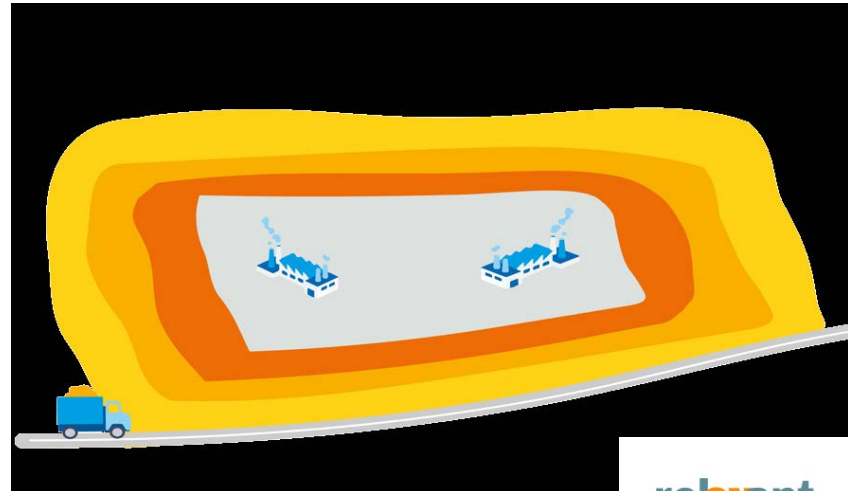

Aan de slag!

- Havengebied met een aantal risicovolle bedrijven
- Bewoning in de omgeving: nu ook woningbouwopgaven
- Economische motor van het gebied

- Markeer waar jullie op de kaart de grens van het risicogebied zouden willen leggen (PR10⁻⁶-contour)
- Markeer tot hoever jullie de aandachtsgebieden willen hebben
- Willen jullie voorwaarden stellen in het risicogebied? Welke?
- Welke eisen stellen jullie in de aandachtsgebieden? / Welke acties verwachten jullie?
- Waar kan woningbouw plaatsvinden? Waar absoluut niet?
- Andere inrichtingseisen?

Het gebied

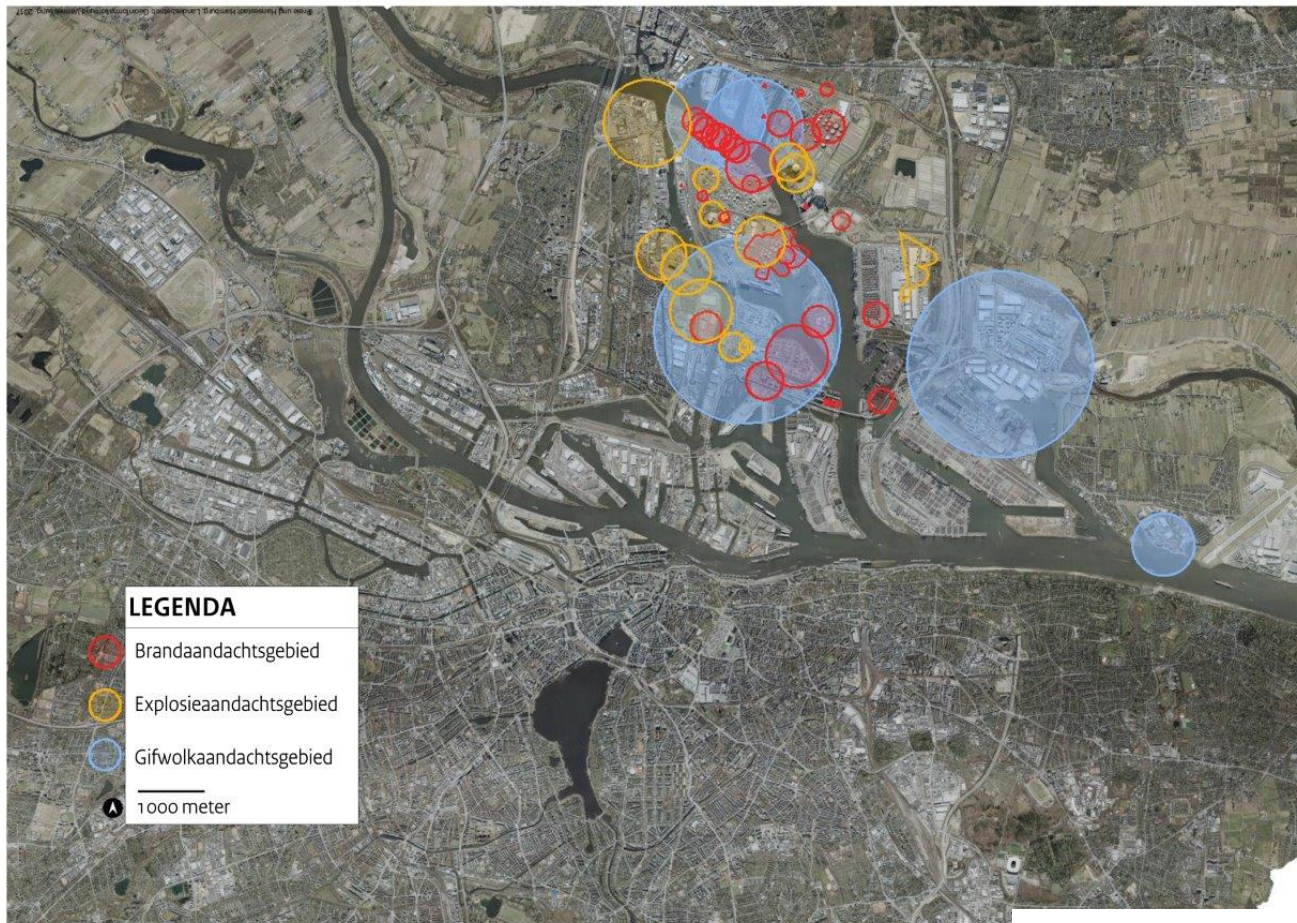

Als er nog tijd is:

- Nieuw bedrijf met aandachtsgebieden toevoegen aan het risicogebied

Reflectie door Henk Brill

