

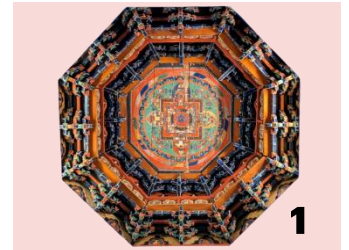

Búsqueda del tesoro

PLANTA SUPERIOR

Esta cúpula de madera pintada del periodo Kangxi (1661-1722 d.C.) de la dinastía Qing (1644-1911 d.C.) procede del techo de un templo budista tibetano. Cúpulas como esta se diseñaron para mostrarse como un palacio tridimensional de una deidad rodeada de símbolos religiosos que ayudan a guiar al observador por el camino hacia la iluminación.



¿Cómo se llaman estos diseños geométricos?

Este colgante ornamental es importante para el pueblo maorí de Nueva Zelanda. Pueden estar hechos con diversos elementos, como piedra, madera o plástico, pero lo más frecuente es que sean de piedra verde o jade, conocida como pounamu. El nombre del colgante podría traducirse como figurilla humana tallada que se lleva al cuello.



¿Cómo se llama este colgante en maorí?

Esta es una de las 27 estatuas de tamaño natural creadas por Malvina Hoffman para el Salón del Hombre del Field Museum en la década de 1930. Desde ese momento, se reimaginó para desafiar el conocimiento tanto histórico como contemporáneo de la identidad racial. Esta escultura presenta a un hombre surfеando, un deporte que se observó por primera vez en pinturas de las cavernas del siglo XII.

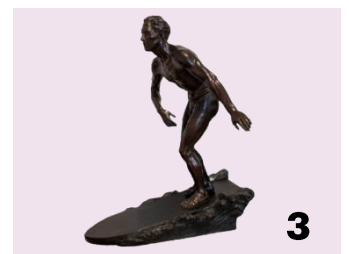

¿De qué isla proviene este hombre?

Eventos especiales

4 *Chicago's Legacy Hula*
Exhibición nueva
Abre el 26 de mayo de 2023

5 *Cyrus Tang Hall of China*
Exhibiciones con entradas
GRATIS cada martes de mayo de
2023

M

Main Level

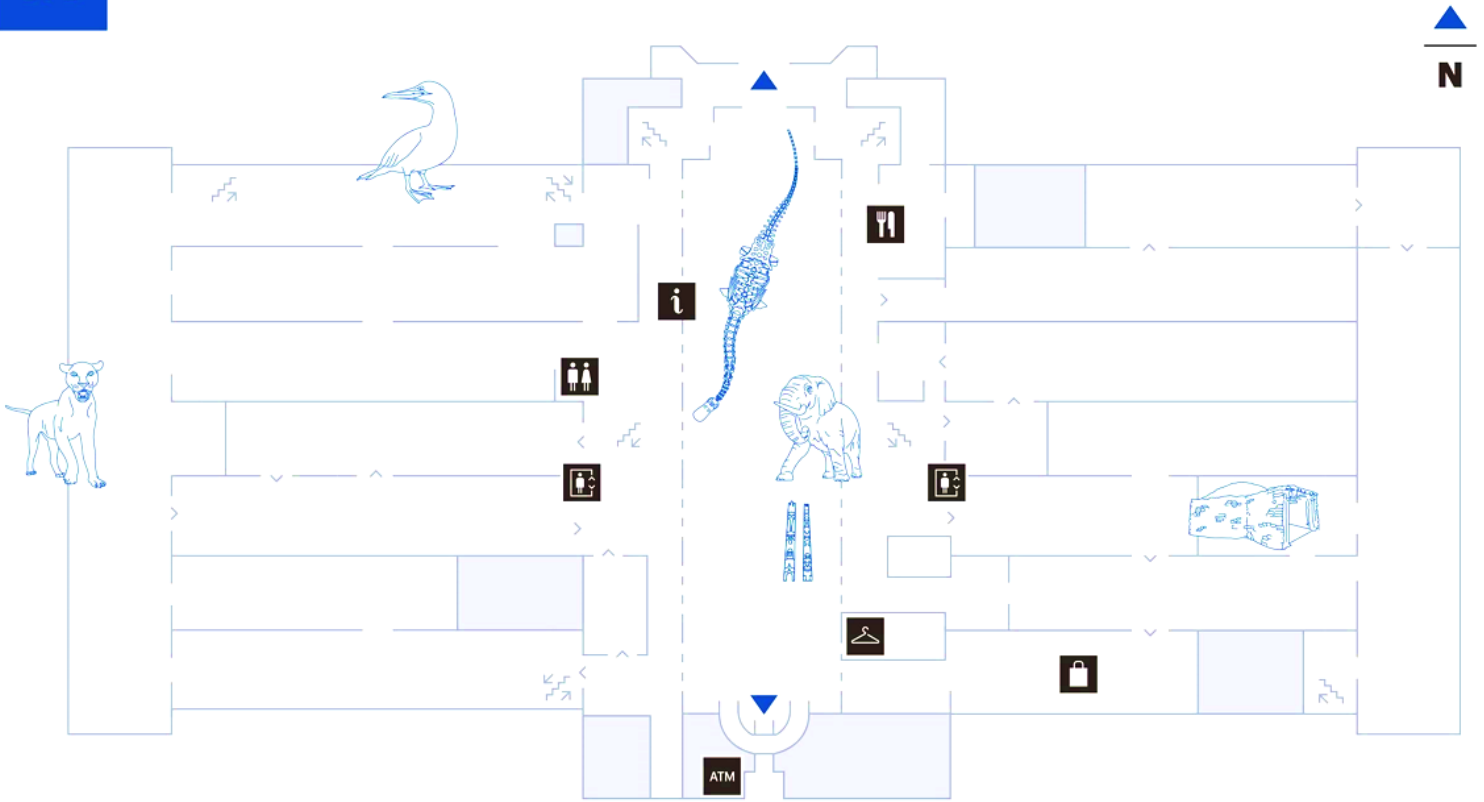

U

Upper Level

