Mon GUIDE BUS

2021-2022 A partir du 2 août 2021

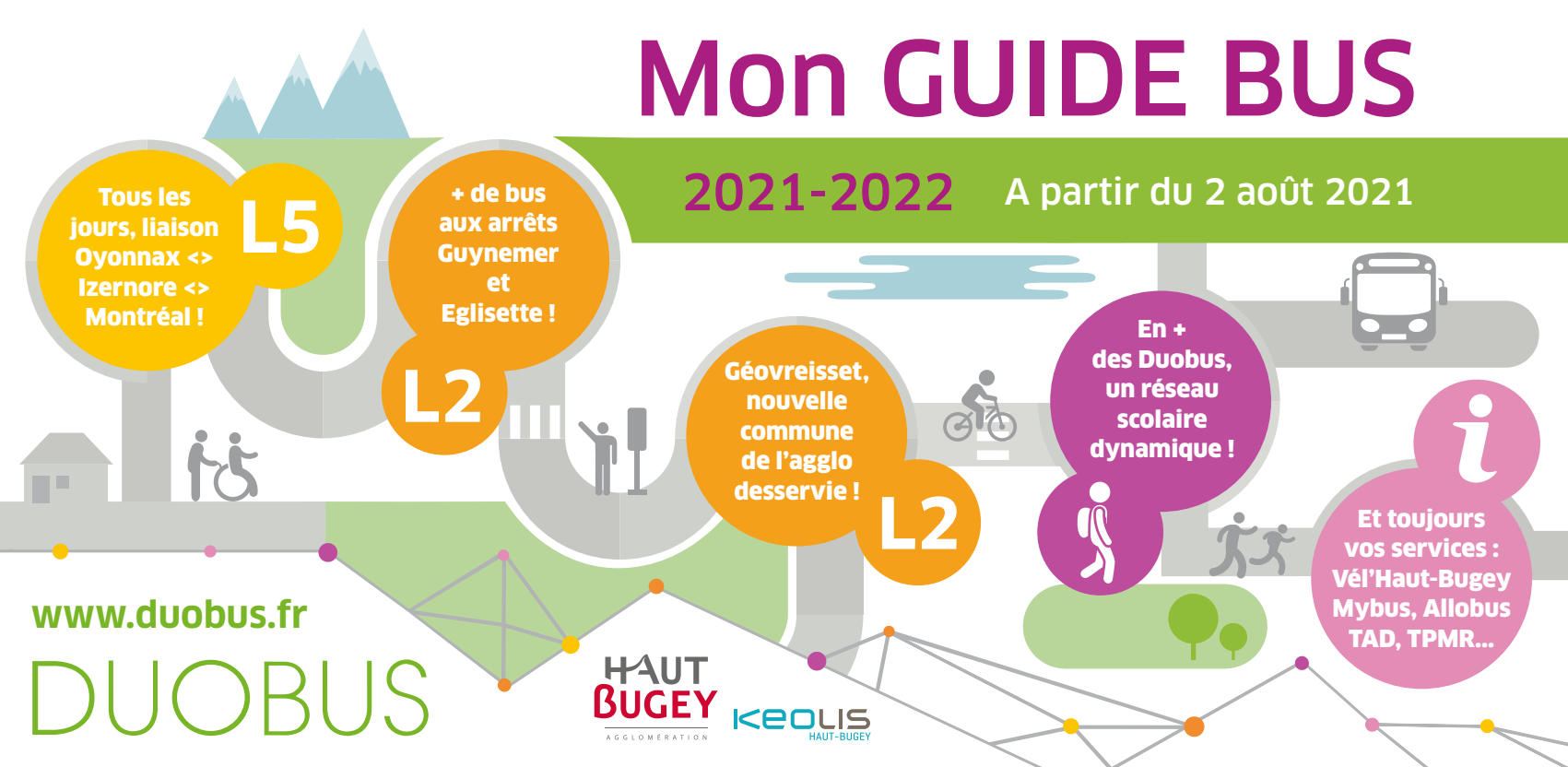

www.duobus.fr

DUOBUS

HAUT BUGEY AGGLOMÉRATION

KEOLIS HAUT-BUGEY

Sommaire

Edito 3
Tarifs 4
Application MyBus 5
Mode d'emploi et conseils futés 6
TAD Cimetière 8
TPMR (Transport des Personnes à Mobilité Réduite) 8
Lac Genin 9
Lignes Régulières 10
LIGNE 1 - Arbent <> Bellignat 11
Pass Liberté, voyagez sans compter ! 16
LIGNE 2 - Orme <> Gare SNCF <> La Croix <> Géovreisset 17
La prime transport, super pour aller travailler ! 22
LIGNE 3 - Oyonnax (Gare SNCF) <> Point B 24
LIGNE 3A - Oyonnax (Gare SNCF) <> Arbent 26
LIGNE 3B - Oyonnax (Gare SNCF) <> Dortan 27
Service AlloBus 28
LIGNE 4 - Geilles <> Les Merciers <> Martignat 29
Vél'Haut-Bugey 34
LIGNE 5 / Zio - Oyonnax (Gare SNCF) <> Zi Veyziat <> Izernore <> Montréal-la-Cluse 35
FLEXO SNCF 38
INIMO, L'info DUOBUS par SMS 39
Directs Scolaires 40
Pensez-y ! 41
Circuits ABC - Oyonnax 42
Circuit D - Dortan - Arbent 48
Circuit E - Géovreisset - Mons - Chatonnax - Massiat - Bouvent - Veyziat 52
Circuits FGH - Montréal-la-Cluse - Martignat - Groissiat - Bellignat 54
Circuit I - Echallon et Belleydoux 56
Plan des lignes régulières du réseau DUOBUS 58

Édito

Des services qui s'adaptent pour améliorer votre quotidien

Afin de faciliter votre quotidien et vous accompagner chaque jour, Haut-Bugey Agglomération et son délégataire Keolis vous proposent encore de nouveaux services de transport pour cette rentrée scolaire. Service de location de vélos électriques, cadencement des passages pour une meilleure visibilité, renforcement du réseau pour être au plus près de vous, autant d'engagements qui sont aujourd'hui réalité sur le Haut-Bugey.

La ligne N°5, mise en place depuis le 1er Janvier 2021, reliera désormais OYONNAX - SAMOGNAT - IZERNORE - BEARD - GEOVRIESSIAT MONTREAL-LA-CLUSE 6 jours par semaine (contre deux jours jusqu'alors), preuve de notre volonté de créer et de resserrer les liens qui nous unissent sur tous les territoires.

La ligne N°2 sera renforcée également avec des arrêts supplémentaires notamment à GEOVREISSET et OYONNAX pour qu'au plus près de chez vous, chacun trouve un mode de transport adapté qui facilite vos déplacements domicile-travail ou de loisirs.

Plus encore, le réseau scolaire dynamisé et dédié permettra à nos collégiens et lycéens de se rendre dans leurs établissements et de rentrer à leur domicile dans les meilleures conditions.

Haut-Bugey Agglomération adresse ses remerciements à chacun des utilisateurs du réseau DUOBUS et souhaite la bienvenue à toutes celles et tous ceux qui découvriront nos services.

A vos côtés, Haut-Bugey Agglomération vous souhaite bon voyage !

Jean DEGUERRY

Président de
Haut-Bugey Agglomération

Tarifs

Les enfants doivent être munis d'un titre de transport à partir de 5 ans.

Les tickets unité sont vendus uniquement auprès du conducteur, à bord du bus.
Les cartes sont disponibles et rechargeables uniquement à l'agence.
Toute carte refaite en cas de perte, vol ou détérioration sera facturée 10 € pour sa réédition.
L'ensemble des titres DUOBUS est valable sur le service de Transport à la Demande et la ligne 5.

** Tarifs susceptibles d'évoluer au 1er juillet 2021*
(1) délivrées sur présentation d'un justificatif de votre CCAS de résidence
(2) prix du voyage ramené au TU et au maximum tarif d'une carte mensuelle. Voir détail à l'agence DUOBUS

TARIFS*	VALIDITÉ	VOYAGES	PRIX	JUSTIFICATIF
TICKET UNITÉ	1/2 h avec correspondance	1	1,10 €	aucun
CARTES ABONNEMENTS				
MULTIVOYAGES	illimitée	10	9,50 €	photo + pièce identité
MULTIVOYAGES	illimitée	25	25,00 €	photo + pièce identité
MULTIVOYAGES CCAS	illimitée	20	5,00 €	+ de 65 ans et handicapés à + de 80 % (1)
MENSUELLE	1 mois calendaire	illimité	27,50 €	photo + pièce identité
ANNUELLE CCAS	du 1er sept au 31 août	illimité	30,00 €	+ de 65 ans et handicapés à + de 80% (1)
ANNUELLE PASS jeune	du 1er sept au 31 août	illimité	44,00 €	photo + certificat scolaire
ANNUELLE SCOLAIRE	1 année scolaire	1 aller/retour par jour scolaire	23,00 €	photo + certificat scolaire
PASS LIBERTÉ	illimitée	recharges illimitées	1,10 € par voyage (2)	photo + pièce identité + RIB + justificatif de domicile

Application MyBus

Comment ça fonctionne ?

Je télécharge l'application MyBus sur mon smartphone en scannant le Qr-code ou en me rendant à l'adresse **mybus.io/auto-install**.

DISPONIBLE SUR Google Play

Télécharger dans l'App Store

J'accepte les conditions générales d'utilisation, de vente, la politique de protection des données personnelles et la géolocalisation.

Mon smartphone devient :

- Mon guide horaire
- Mon titre de transport
- Mon info trafic

Je créé mon compte en cliquant sur « S'inscrire » dans le menu.
J'ajoute une photo et je renseigne mes coordonnées.

Je me rends dans l'onglet « Mes titres » pour acheter un titre de transport. Je paie par carte bancaire (rapide et sécurisé). Je peux même enregistrer ma carte pour mon prochain achat.

Avant de monter dans le véhicule, je sélectionne mon titre.
Mon appareil photo s'ouvre.

Je vise le QR-Code collé à l'entrée du véhicule pour valider mon titre. Je peux présenter mon écran au personnel de conduite ou de contrôle. Je n'oublie pas de valider à chaque montée.

Guide horaire

Calcul d'itinéraire

Mode d'emploi et conseils futés

Dans le bus

• **Validez votre titre de transport** sur le pupitre ou demandez **votre ticket unité** auprès du conducteur.
• **Conservez votre titre de transport** pendant tout le trajet car il peut être réclamé lors d'un contrôle ou d'un incident.
• Pour faciliter l'accès aux autres voyageurs, **dirigez-vous vers le fond du bus.**
• Le ticket unité n'est pas cessible.
• Il n'est pas valable pour un aller et retour.
• Il offre une correspondance dans les 30 mn suivant sa validation.

À l'arrêt de bus

• **Présentez-vous quelques minutes avant** l'horaire de passage prévu du bus.
• **Sur le poteau ou l'abribus,** vous trouverez les informations utiles à vos déplacements.
• **Préparez votre monnaie ou votre titre de transport,** attention, les billets supérieurs à 20 € ne sont pas acceptés.

Soyez généreux

• **Offrez votre place** à une personne plus âgée, une femme enceinte ou toute personne ayant des difficultés à se déplacer.

À l'arrivée du bus

• Les arrêts étant facultatifs, **n'oubliez pas de faire signe au conducteur** suffisamment à l'avance.
• **La girouette** vous indique le numéro de la ligne et la direction du bus.
• **Montez uniquement par la porte avant.**

Pour descendre du bus

• **Demandez l'arrêt** en appuyant sur l'un des boutons « arrêt demandé ».
• **Descendez uniquement par les portes arrières.**

Vous voyagez avec des enfants

• Les enfants doivent être munis d'**un titre de transport à partir de 5 ans.** En dessous de cet âge, les enfants voyagent gratuitement sur le réseau DUOBUS.
• Merci de veiller à ce qu'ils n'occupent pas de place assise ou de les faire voyager **sur les genoux** des personnes qui les accompagnent.

Vous voyagez avec des bagages

• **Seuls** les bagages à main ou petits colis sont admis.

Pour limiter les chutes

• Si vous voyagez debout, **il est conseillé de se tenir aux barres et poignées de maintien.**

Vous voyagez avec des animaux

• **Tous les animaux,** y compris les chiens moyens ou grands, **sont interdits** sauf les chiens-guides d'aveugles (accès gratuit).
• Seuls les petits animaux placés dans un panier, une cage, un sac ou portés sur soi sont autorisés (accès gratuit).
L'accès est **strictement interdit aux chiens de première catégorie** (selon loi n°99-5 du 6 janvier 1999).

Pour votre confort et votre sécurité

À bord des bus il est interdit :
• de fumer (y compris les cigarettes électroniques),
• de transporter des objets de grande dimension, inflammables, etc,
• d'encombrer l'allée de valises, cartables, etc,
• de mettre les pieds sur les sièges,
• d'être chaussé(e) de patins à roulettes ou rollers,
• d'utiliser des appareils ou des instruments sonores.

TAD Cimetière

Du lundi au vendredi (Sauf août)
Sur réservation au plus tard la veille avant 18h au 04 74 77 51 51
ou directement à l'agence DUOBUS

GARE SNCF	CIMETIÈRE
14:05	14:10

CIMETIÈRE	GARE SNCF
15:40	15:45

TPMR

Transport des Personnes à Mobilité Réduite

DUOBUS

- Un service de substitution de transport des personnes à mobilité réduite en situation de handicap est mis en place pour pallier la desserte des arrêts prioritaires non accessibles des services réguliers.
- Il s'effectue d'arrêt de bus à arrêt de bus.
- Tarification au prix du ticket à l'unité.
- Réservé aux titulaires d'une carte d'invalidité à 80% ou d'une carte mobilité inclusion.

Il fonctionne :
- Sur réservation préalable auprès de l'agence Duobus (pendant ses heures d'ouverture)
- Du lundi au vendredi toute l'année, de 7h à 19h
- Sur les 6 communes du réseau régulier (Dortan, Arbent, Oyonnax, Bellignat, Groissiat, et Martignat)

Si vous êtes concerné par ce service, bénéficiez-en pour vos besoins de travail, de formation professionnelle, de soins non pris en charge par un organisme dédié, de vie courante, de loisirs...

Lac Genin

Sur réservation
Du mardi au vendredi
pendant les vacances
scolaires d'été

Téléphonez au **04 74 77 51 51** avant 15h la veille de votre déplacement, ou réservez directement à l'agence DUOBUS.

GARE SNCF	LAC GENIN	GARE SNCF
10.05	10.25	10.45
14.15	14.35	14.55
17.20	17.55	18.15

Tarifs

- ticket unité : 1,50 €
- ticket aller/retour : 2,50 €
- ticket famille (dès 3 personnes) : 2,00 €

Les différents titres Duobus ne sont pas valables sur cette ligne.
Les titres "Lac Genin" n'offrent pas droit à la correspondance sur le réseau Duobus.
Les enfants doivent être munis d'un titre de transport à partir de 5 ans.

Lignes Régulières

Du lundi au samedi

LIGNE 1 Arbent <> Bellignat

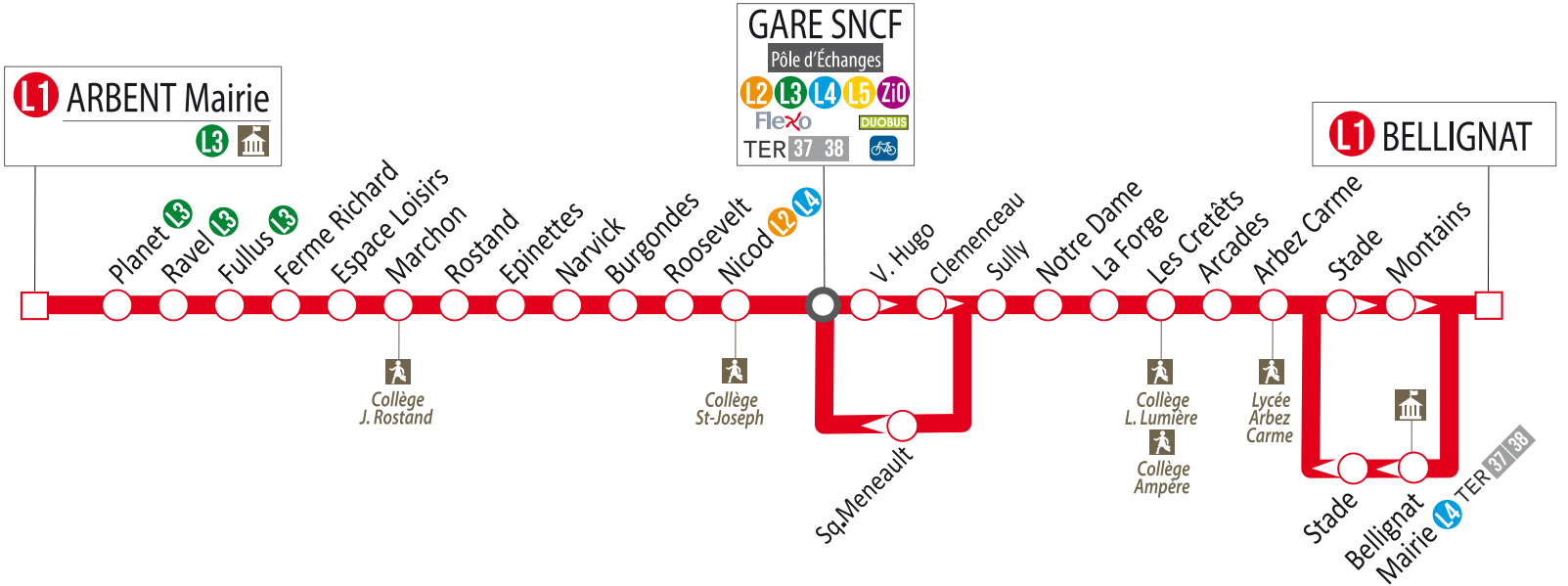

LIGNE 1

Arbent > Bellignat

du lundi au vendredi toute l'année,
sauf les 3 premières semaines d'août

ARBENT MAIRIE	06:40	07:10	07:45	08:15	09:15	10:15	11:15	12:15	12:45	13:15	13:45	14:45	15:45	16:15	16:45	17:15	17:45	18:15	18:45
Planet	06:41	07:11	07:46	08:16	09:16	10:16	11:16	12:16	12:46	13:16	13:46	14:46	15:46	16:16	16:46	17:16	17:46	18:16	18:46
Ravel	06:42	07:12	07:47	08:17	09:17	10:17	11:17	12:17	12:47	13:17	13:47	14:47	15:47	16:17	16:47	17:17	17:47	18:17	18:47
Fullus	06:43	07:13	07:48	08:18	09:18	10:18	11:18	12:18	12:48	13:18	13:48	14:48	15:48	16:18	16:48	17:18	17:48	18:18	18:48
Ferme Richard	06:44	07:14	07:49	08:19	09:19	10:19	11:19	12:19	12:49	13:19	13:49	14:49	15:49	16:19	16:49	17:19	17:49	18:19	18:49
Espace Loisirs	06:45	07:15	07:50	08:20	09:20	10:20	11:20	12:20	12:50	13:20	13:50	14:50	15:50	16:20	16:50	17:20	17:50	18:20	18:50
Marchon	06:46	07:16	07:51	08:21	09:21	10:21	11:21	12:21	12:51	13:21	13:51	14:51	15:51	16:21	16:51	17:21	17:51	18:21	18:51
Rostand	06:47	07:17	07:52	08:22	09:22	10:22	11:22	12:22	12:52	13:22	13:52	14:52	15:52	16:22	16:52	17:22	17:52	18:22	18:52
Epinettes	06:48	07:18	07:53	08:23	09:23	10:23	11:23	12:23	12:53	13:23	13:53	14:53	15:53	16:23	16:53	17:23	17:53	18:23	18:53
Narvick	06:49	07:19	07:54	08:24	09:24	10:24	11:24	12:24	12:54	13:24	13:54	14:54	15:54	16:24	16:54	17:24	17:54	18:24	18:54
Burgondes	06:50	07:20	07:55	08:25	09:25	10:25	11:25	12:25	12:55	13:25	13:55	14:55	15:55	16:25	16:55	17:25	17:55	18:25	18:55
Roosevelt	06:51	07:21	07:56	08:26	09:26	10:26	11:26	12:26	12:56	13:26	13:56	14:56	15:56	16:26	16:56	17:26	17:56	18:26	18:56
Nicod	06:52	07:22	07:57	08:27	09:27	10:27	11:27	12:27	12:57	13:27	13:57	14:57	15:57	16:27	16:57	17:27	17:57	18:27	18:57
GARE SNCF	06:55	07:30	08:00	08:30	09:30	10:30	11:30	12:30	13:00	13:30	14:00	15:00	16:00	16:30	17:00	17:30	18:00	18:30	19:00
Victor Hugo	06:57	07:32	08:02	08:32	09:32	10:32	11:32	12:32	13:02	13:32	14:02	15:02	16:02	16:32	17:02	17:32	18:02	18:32	19:02
Clémenceau	06:58	07:33	08:03	08:33	09:33	10:33	11:33	12:33	13:03	13:33	14:03	15:03	16:03	16:33	17:03	17:33	18:03	18:33	19:03
Sully	06:59	07:34	08:04	08:34	09:34	10:34	11:34	12:34	13:04	13:34	14:04	15:04	16:04	16:34	17:04	17:34	18:04	18:34	19:04
Notre Dame	07:00	07:35	08:05	08:35	09:35	10:35	11:35	12:35	13:05	13:35	14:05	15:05	16:05	16:35	17:05	17:35	18:05	18:35	19:05
La Forge	07:01	07:36	08:06	08:36	09:36	10:36	11:36	12:36	13:06	13:36	14:06	15:06	16:06	16:36	17:06	17:36	18:06	18:36	19:06
Les Crétêts	07:02	07:37	08:07	08:37	09:37	10:37	11:37	12:37	13:07	13:37	14:07	15:07	16:07	16:37	17:07	17:37	18:07	18:37	19:07
Arcades	07:03	07:38	08:08	08:38	09:38	10:38	11:38	12:38	13:08	13:38	14:08	15:08	16:08	16:38	17:08	17:38	18:08	18:38	19:08
Arbez-Carme	07:05	07:40	08:10	08:40	09:40	10:40	11:40	12:40	13:10	13:40	14:10	15:10	16:10	16:40	17:10	17:40	18:10	18:40	19:10
Stade	07:06	07:41	08:11	08:41	09:41	10:41	11:41	12:41	13:11	13:41	14:11	15:11	16:11	16:41	17:11	17:41	18:11	18:41	19:11
Montains	07:07	07:42	08:12	08:42	09:42	10:42	11:42	12:42	13:12	13:42	14:12	15:12	16:12	16:42	17:12	17:42	18:12	18:42	19:12
BELLIGNAT	07:09	07:44	08:14	08:44	09:44	10:44	11:44	12:44	13:14	13:44	14:14	15:14	16:14	16:44	17:14	17:44	18:14	18:44	19:14

LIGNE 1

Arbent > Bellignat

le samedi toute l'année,
et du lundi au vendredi durant les 3 premières semaines d'août

ARBENT MAIRIE	08:15	09:15	10:15	11:15	12:15	13:45	14:45	15:45	16:45	17:45
Planet	08:16	09:16	10:16	11:16	12:16	13:46	14:46	15:46	16:46	17:46
Ravel	08:17	09:17	10:17	11:17	12:17	13:47	14:47	15:47	16:47	17:47
Fullus	08:18	09:18	10:18	11:18	12:18	13:48	14:48	15:48	16:48	17:48
Ferme Richard	08:19	09:19	10:19	11:19	12:19	13:49	14:49	15:49	16:49	17:49
Espace Loisirs	08:20	09:20	10:20	11:20	12:20	13:50	14:50	15:50	16:50	17:50
Marchon	08:21	09:21	10:21	11:21	12:21	13:51	14:51	15:51	16:51	17:51
Rostand	08:22	09:22	10:22	11:22	12:22	13:52	14:52	15:52	16:52	17:52
Epinettes	08:23	09:23	10:23	11:23	12:23	13:53	14:53	15:53	16:53	17:53
Narvick	08:24	09:24	10:24	11:24	12:24	13:54	14:54	15:54	16:54	17:54
Burgondes	08:25	09:25	10:25	11:25	12:25	13:55	14:55	15:55	16:55	17:55
Roosevelt	08:26	09:26	10:26	11:26	12:26	13:56	14:56	15:56	16:56	17:56
Nicod	08:27	09:27	10:27	11:27	12:27	13:57	14:57	15:57	16:57	17:57
GARE SNCF	08:30	09:30	10:30	11:30	12:30	14:00	15:00	16:00	17:00	18:00
Victor Hugo	08:32	09:32	10:32	11:32	12:32	14:02	15:02	16:02	17:02	18:02
Clémenceau	08:33	09:33	10:33	11:33	12:33	14:03	15:03	16:03	17:03	18:03
Sully	08:34	09:34	10:34	11:34	12:34	14:04	15:04	16:04	17:04	18:04
Notre Dame	08:35	09:35	10:35	11:35	12:35	14:05	15:05	16:05	17:05	18:05
La Forge	08:36	09:36	10:36	11:36	12:36	14:06	15:06	16:06	17:06	18:06
Les Crétêts	08:37	09:37	10:37	11:37	12:37	14:07	15:07	16:07	17:07	18:07
Arcades	08:38	09:38	10:38	11:38	12:38	14:08	15:08	16:08	17:08	18:08
Arbez-Carme	08:40	09:40	10:40	11:40	12:40	14:10	15:10	16:10	17:10	18:10
Stade	08:41	09:41	10:41	11:41	12:41	14:11	15:11	16:11	17:11	18:11
Montains	08:42	09:42	10:42	11:42	12:42	14:12	15:12	16:12	17:12	18:12
BELLIGNAT	08:44	09:44	10:44	11:44	12:44	14:14	15:14	16:14	17:14	18:14

LIGNE 1 Bellignat > Arbent

du lundi au vendredi toute l'année,
sauf les 3 premières semaines d'août

BELLIGNAT	06:40	07:10	07:45	08:45	09:45	10:45	11:45	12:15	12:45	13:15	14:15	15:15	16:15	16:45	17:15	17:45	18:15	18:45
Bellignat Mairie	06:41	07:11	07:46	08:46	09:46	10:46	11:46	12:16	12:46	13:16	14:16	15:16	16:16	16:46	17:16	17:46	18:16	18:46
Stade	06:42	07:12	07:47	08:47	09:47	10:47	11:47	12:17	12:47	13:17	14:17	15:17	16:17	16:47	17:17	17:47	18:17	18:47
Arbez-Carme	06:43	07:13	07:48	08:48	09:48	10:48	11:48	12:18	12:48	13:18	14:18	15:18	16:18	16:48	17:18	17:48	18:18	18:48
Arcades	06:44	07:14	07:49	08:49	09:49	10:49	11:49	12:19	12:49	13:19	14:19	15:19	16:19	16:49	17:19	17:49	18:19	18:49
Les Crétêts	06:46	07:16	07:51	08:51	09:51	10:51	11:51	12:21	12:51	13:21	14:21	15:21	16:21	16:51	17:21	17:51	18:21	18:51
La Forge	06:47	07:17	07:52	08:52	09:52	10:52	11:52	12:22	12:52	13:22	14:22	15:22	16:22	16:52	17:22	17:52	18:22	18:52
Notre Dame	06:48	07:18	07:53	08:53	09:53	10:53	11:53	12:23	12:53	13:23	14:23	15:23	16:23	16:53	17:23	17:53	18:23	18:53
Sully	06:49	07:19	07:54	08:54	09:54	10:54	11:54	12:24	12:54	13:24	14:24	15:24	16:24	16:54	17:24	17:54	18:24	18:54
Sq. Meneault	06:50	07:20	07:55	08:55	09:55	10:55	11:55	12:25	12:55	13:25	14:25	15:25	16:25	16:55	17:25	17:55	18:25	18:55
GARE SNCF	06:55	07:30	08:00	09:00	10:00	11:00	12:00	12:30	13:00	13:30	14:30	15:30	16:30	17:00	17:30	18:00	18:30	19:00
Nicod	06:58	07:33	08:03	09:03	10:03	11:03	12:03	12:33	13:03	13:33	14:33	15:33	16:33	17:03	17:33	18:03	18:33	19:03
Roosevelt	06:59	07:34	08:04	09:04	10:04	11:04	12:04	12:34	13:04	13:34	14:34	15:34	16:34	17:04	17:34	18:04	18:34	19:04
Burgondes	07:00	07:35	08:05	09:05	10:05	11:05	12:05	12:35	13:05	13:35	14:35	15:35	16:35	17:05	17:35	18:05	18:35	19:05
Narvick	07:01	07:36	08:06	09:06	10:06	11:06	12:06	12:36	13:06	13:36	14:36	15:36	16:36	17:06	17:36	18:06	18:36	19:06
Epinettes	07:02	07:37	08:07	09:07	10:07	11:07	12:07	12:37	13:07	13:37	14:37	15:37	16:37	17:07	17:37	18:07	18:37	19:07
Rostand	07:03	07:38	08:08	09:08	10:08	11:08	12:08	12:38	13:08	13:38	14:38	15:38	16:38	17:08	17:38	18:08	18:38	19:08
Marchon	07:04	07:39	08:09	09:09	10:09	11:09	12:09	12:39	13:09	13:39	14:39	15:39	16:39	17:09	17:39	18:09	18:39	19:09
Espace Loisirs	07:05	07:40	08:10	09:10	10:10	11:10	12:10	12:40	13:10	13:40	14:40	15:40	16:40	17:10	17:40	18:10	18:40	19:10
Ferme Richard	07:06	07:41	08:11	09:11	10:11	11:11	12:11	12:41	13:11	13:41	14:41	15:41	16:41	17:11	17:41	18:11	18:41	19:11
Fullus	07:07	07:42	08:12	09:12	10:12	11:12	12:12	12:42	13:12	13:42	14:42	15:42	16:42	17:12	17:42	18:12	18:42	19:12
Ravel	07:08	07:43	08:13	09:13	10:13	11:13	12:13	12:43	13:13	13:43	14:43	15:43	16:43	17:13	17:43	18:13	18:43	19:13
Planet	07:09	07:44	08:14	09:14	10:14	11:14	12:14	12:44	13:14	13:44	14:44	15:44	16:44	17:14	17:44	18:14	18:44	19:14
ARBENT MAIRIE	07:10	07:45	08:15	09:15	10:15	11:15	12:15	12:45	13:15	13:45	14:45	15:45	16:45	17:15	17:45	18:15	18:45	19:15

LIGNE 1

Bellignat > Arbent

le samedi toute l'année,
et du lundi au vendredi durant les 3 premières semaines d'août

BELLIGNAT	08:45	09:45	10:45	11:45	13:15	14:15	15:15	16:15	17:15	18:15
Bellignat Mairie	08:46	09:46	10:46	11:46	13:16	14:16	15:16	16:16	17:16	18:16
Stade	08:47	09:47	10:47	11:47	13:17	14:17	15:17	16:17	17:17	18:17
Arbez-Carme	08:48	09:48	10:48	11:48	13:18	14:18	15:18	16:18	17:18	18:18
Arcades	08:49	09:49	10:49	11:49	13:19	14:19	15:19	16:19	17:19	18:19
Les Crétêts	08:51	09:51	10:51	11:51	13:21	14:21	15:21	16:21	17:21	18:21
La Forge	08:52	09:52	10:52	11:52	13:22	14:22	15:22	16:22	17:22	18:22
Notre Dame	08:53	09:53	10:53	11:53	13:23	14:23	15:23	16:23	17:23	18:23
Sully	08:54	09:54	10:54	11:54	13:24	14:24	15:24	16:24	17:24	18:24
Sq. Meneault	08:55	09:55	10:55	11:55	13:25	14:25	15:25	16:25	17:25	18:25
GARE SNCF	09:00	10:00	11:00	12:00	13:30	14:30	15:30	16:30	17:30	18:30
Nicod	09:03	10:03	11:03	12:03	13:33	14:33	15:33	16:33	17:33	18:33
Roosevelt	09:04	10:04	11:04	12:04	13:34	14:34	15:34	16:34	17:34	18:34
Burgondes	09:05	10:05	11:05	12:05	13:35	14:35	15:35	16:35	17:35	18:35
Narvick	09:06	10:06	11:06	12:06	13:36	14:36	15:36	16:36	17:36	18:36
Epinettes	09:07	10:07	11:07	12:07	13:37	14:37	15:37	16:37	17:37	18:37
Rostand	09:08	10:08	11:08	12:08	13:38	14:38	15:38	16:38	17:38	18:38
Marchon	09:09	10:09	11:09	12:09	13:39	14:39	15:39	16:39	17:39	18:39
Espace Loisirs	09:10	10:10	11:10	12:10	13:40	14:40	15:40	16:40	17:40	18:40
Ferme Richard	09:11	10:11	11:11	12:11	13:41	14:41	15:41	16:41	17:41	18:41
Fullus	09:12	10:12	11:12	12:12	13:42	14:42	15:42	16:42	17:42	18:42
Ravel	09:13	10:13	11:13	12:13	13:43	14:43	15:43	16:43	17:43	18:43
Planet	09:14	10:14	11:14	12:14	13:44	14:44	15:44	16:44	17:44	18:44
ARBENT MAIRIE	09:15	10:15	11:15	12:15	13:45	14:45	15:45	16:45	17:45	18:45

Pass Liberté, voyagez sans compter !

Venez nous consulter en agence

À partir d'une carte nominative, vous voyagez à votre gré sur le réseau !

Chaque mois, vous recevez une facture calculée sur la base du nombre de voyages réalisés le mois précédent. Votre facture ne dépassera jamais le coût d'un abonnement mensuel (Prélèvement bancaire automatique). Plus besoin de monnaie, plus de rechargement en agence.

LIGNE 2 Orme <> Gare SNCF <> La Croix <> Géovreisset

Prolongement de la ligne sur Géovreisset

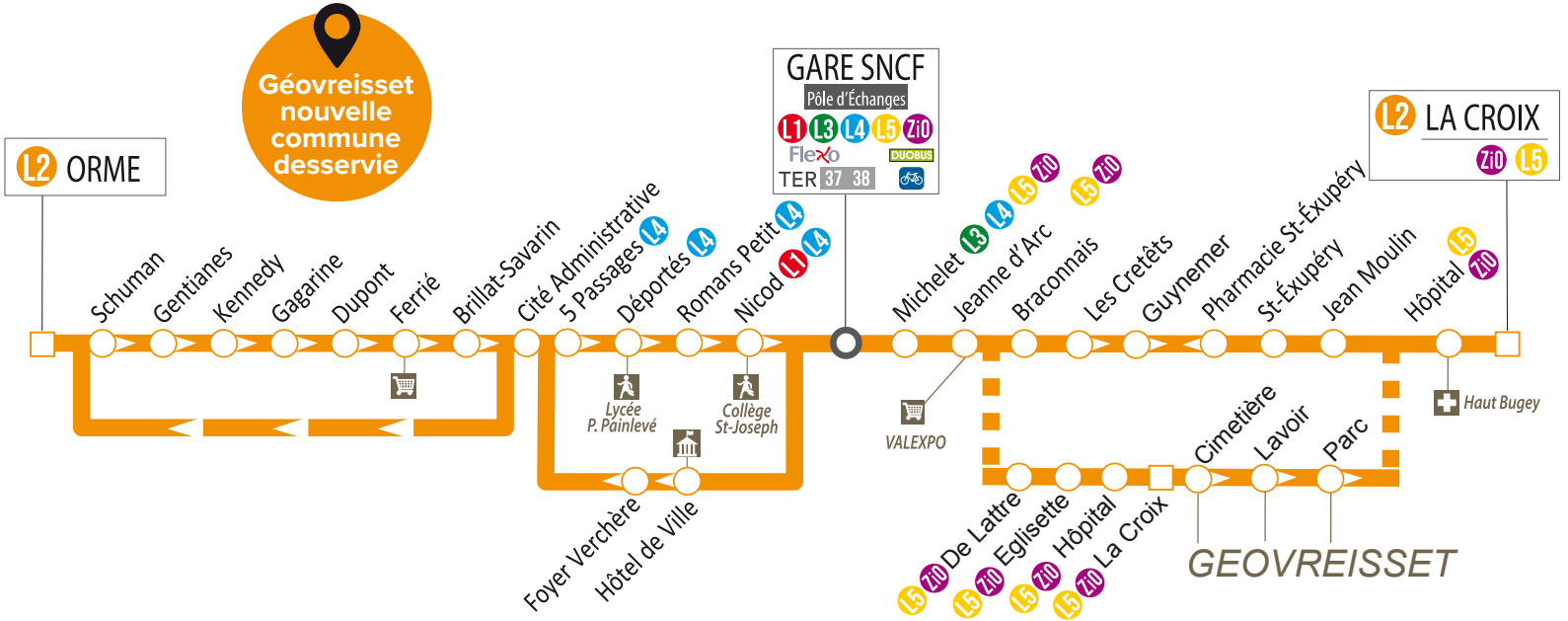

LIGNE 2 Orme > Gare SNCF > La Croix > Géovreisset

du lundi au vendredi toute l'année,
sauf les 3 premières semaines d'août

ORME	06:35	07:05	08:10	-	09:10	-	10:10	-	11:10	12:10	12:40	13:10	-	14:10	-	15:10	-	16:10	16:40	17:10	18:10	-	19:10
Schuman	06:36	07:06	08:11	-	09:11	-	10:11	-	11:11	12:11	12:41	13:11	-	14:11	-	15:11	-	16:11	16:41	17:11	18:11	-	19:11
Gentianes	06:37	07:07	08:12	-	09:12	-	10:12	-	11:12	12:12	12:42	13:12	-	14:12	-	15:12	-	16:12	16:42	17:12	18:12	-	19:12
Kennedy	06:38	07:08	08:13	-	09:13	-	10:13	-	11:13	12:13	12:43	13:13	-	14:13	-	15:13	-	16:13	16:43	17:13	18:13	-	19:13
Gagarine	06:39	07:09	08:14	-	09:14	-	10:14	-	11:14	12:14	12:44	13:14	-	14:14	-	15:14	-	16:14	16:44	17:14	18:14	-	19:14
Dupont	06:40	07:10	08:15	-	09:15	-	10:15	-	11:15	12:15	12:45	13:15	-	14:15	-	15:15	-	16:15	16:45	17:15	18:15	-	19:15
Ferrie	06:41	07:11	08:16	-	09:16	-	10:16	-	11:16	12:16	12:46	13:16	-	14:16	-	15:16	-	16:16	16:46	17:16	18:16	-	19:16
Brillat Savarin	06:42	07:12	08:17	-	09:17	-	10:17	-	11:17	12:17	12:47	13:17	-	14:17	-	15:17	-	16:17	16:47	17:17	18:17	-	19:17
Cité administrative	06:43	07:13	08:18	-	09:18	-	10:18	-	11:18	12:18	12:48	13:18	-	14:18	-	15:18	-	16:18	16:48	17:18	18:18	-	19:18
5 Passages	06:44	07:14	08:19	-	09:19	-	10:19	-	11:19	12:19	12:49	13:19	-	14:19	-	15:19	-	16:19	16:49	17:19	18:19	-	19:19
Déportés	06:47	07:17	08:22	-	09:22	-	10:22	-	11:22	12:22	12:52	13:22	-	14:22	-	15:22	-	16:22	16:52	17:22	18:22	-	19:22
Romans-Petit	06:48	07:18	08:23	-	09:23	-	10:23	-	11:23	12:23	12:53	13:23	-	14:23	-	15:23	-	16:23	16:53	17:23	18:23	-	19:23
Nicod	06:50	07:20	08:25	-	09:25	-	10:25	-	11:25	12:25	12:55	13:25	-	14:25	-	15:25	-	16:25	16:55	17:25	18:25	-	19:25
GARE SNCF	06:55	07:30	08:30	09:00	09:30	10:00	10:30	11:00	11:30	12:30	13:00	13:30	14:00	14:30	15:00	15:30	16:00	16:30	17:00	17:30	18:30	19:00	19:30
Michelet	06:57	07:32	08:32	09:02	09:32	10:02	10:32	11:02	11:32	12:32	13:02	13:32	14:02	14:32	15:02	15:32	16:02	16:32	17:02	17:32	18:32	19:02	-
Jeanne d'Arc	06:58	07:33	08:33	09:03	09:33	10:03	10:33	11:03	11:33	12:33	13:03	13:33	14:03	14:33	15:03	15:33	16:03	16:33	17:03	17:33	18:33	19:03	-
Braconnais	06:59	07:34	08:34	-	09:34	-	10:34	-	11:34	12:34	13:04	13:34	-	14:34	-	15:34	-	16:34	-	17:34	18:34	19:04	-
Les Crétêts	07:01	07:36	08:36	-	09:36	-	10:36	-	11:36	12:36	13:06	13:36	-	14:36	-	15:36	-	16:36	-	17:36	18:36	19:06	-
Guynemer	07:02	07:37	08:37	-	09:37	-	10:37	-	11:37	12:37	13:07	13:37	-	14:37	-	15:37	-	16:37	-	17:37	18:37	19:07	-
St Exupéry	07:03	07:38	08:38	-	09:38	-	10:38	-	11:38	12:38	13:08	13:38	-	14:38	-	15:38	-	16:38	-	17:38	18:38	19:08	-
Jean Moulin	07:04	07:39	08:39	-	09:39	-	10:39	-	11:39	12:39	13:09	13:39	-	14:39	-	15:39	-	16:39	-	17:39	18:39	19:09	-
De Lattre	-	-	-	09:04	-	10:04	-	11:04	-	-	-	-	14:04	-	15:04	-	16:04	-	17:04	-	-	-	-
Eglisette	-	-	-	09:05	-	10:05	-	11:05	-	-	-	-	14:05	-	15:05	-	16:05	-	17:05	-	-	-	-
Hôpital	07:06	07:41	08:41	09:07	09:41	10:07	10:41	11:07	11:41	12:41	13:11	13:41	14:07	14:41	15:07	15:41	16:07	16:41	17:07	17:41	18:41	19:11	-
VEYZIAT LA CROIX	07:09	07:44	08:44	09:10	09:44	10:10	10:44	11:10	11:44	12:44	13:14	13:44	14:10	14:44	15:10	15:44	16:10	16:44	17:10	17:44	18:44	19:14	-
Géovreisset Cimetière	-	-	-	09:12	-	10:12	-	11:12	-	-	-	-	14:12	-	15:12	-	16:12	-	17:12	-	-	-	-
Géovreisset Lavoir	-	-	-	09:14	-	10:13	-	11:13	-	-	-	-	14:13	-	15:13	-	16:13	-	17:13	-	-	-	-
GÉOVREISSET LE PARC	-	-	-	09:15	-	10:15	-	11:15	-	-	-	-	14:15	-	15:15	-	16:15	-	17:15	-	-	-	-

LIGNE 2

Orme > Gare SNCF > La Croix > Géovreisset

le samedi toute l'année,
et du lundi au vendredi durant les 3 premières semaines d'août

ORME	08:10	09:10	10:10	11:10	12:10	14:10	-	15:10	-	16:10	-	17:10	18:10
Schuman	08:11	09:11	10:11	11:11	12:11	14:11	-	15:11	-	16:11	-	17:11	18:11
Gentianes	08:12	09:12	10:12	11:12	12:12	14:12	-	15:12	-	16:12	-	17:12	18:12
Kennedy	08:13	09:13	10:13	11:13	12:13	14:13	-	15:13	-	16:13	-	17:13	18:13
Gagarine	08:14	09:14	10:14	11:14	12:14	14:14	-	15:14	-	16:14	-	17:14	18:14
Dupont	08:15	09:15	10:15	11:15	12:15	14:15	-	15:15	-	16:15	-	17:15	18:15
Ferrie	08:16	09:16	10:16	11:16	12:16	14:16	-	15:16	-	16:16	-	17:16	18:16
Brillat Savarin	08:17	09:17	10:17	11:17	12:17	14:17	-	15:17	-	16:17	-	17:17	18:17
Cité administrative	08:18	09:18	10:18	11:18	12:18	14:18	-	15:18	-	16:18	-	17:18	18:18
5 Passages	08:19	09:19	10:19	11:19	12:19	14:19	-	15:19	-	16:19	-	17:19	18:19
Déportés	08:22	09:22	10:22	11:22	12:22	14:22	-	15:22	-	16:22	-	17:22	18:22
Romans-Petit	08:23	09:23	10:23	11:23	12:23	14:23	-	15:23	-	16:23	-	17:23	18:23
Nicod	08:25	09:25	10:25	11:25	12:25	14:25	-	15:25	-	16:25	-	17:25	18:25
GARE SNCF	08:30	09:30	10:30	11:30	12:30	14:30	15:00	15:30	16:00	16:30	17:00	17:30	18:30
Michelet	08:32	09:32	10:32	11:32	12:32	14:32	15:02	15:32	16:02	16:32	17:02	17:32	18:32
Jeanne d'Arc	08:33	09:33	10:33	11:33	12:33	14:33	15:03	15:33	16:03	16:33	17:03	17:33	18:33
Braconnais	08:34	09:34	10:34	11:34	12:34	14:34	-	15:34	-	16:34	-	17:34	18:34
Les Crétêts	08:36	09:36	10:36	11:36	12:36	14:36	-	15:36	-	16:36	-	17:36	18:36
Guynemer	08:37	09:37	10:37	11:37	12:37	14:37	-	15:37	-	16:37	-	17:37	18:37
St Exupéry	08:38	09:38	10:38	11:38	12:38	14:38	-	15:38	-	16:38	-	17:38	18:38
Jean Moulin	08:39	09:39	10:39	11:39	12:39	14:39	-	15:39	-	16:39	-	17:39	18:39
De Lattre	-	-	-	-	-	-	15:04	-	16:04	-	17:04	-	-
Eglisette	-	-	-	-	-	-	15:05	-	16:05	-	17:05	-	-
Hôpital	08:41	09:41	10:41	11:41	12:41	14:41	15:07	15:41	16:07	16:41	17:07	17:41	18:41
VEYZIAT LA CROIX	08:44	09:44	10:44	11:44	12:44	14:44	15:11	15:44	16:11	16:44	17:11	17:44	18:44
Géovreisset Cimetière	-	-	-	-	-	-	15:13	-	16:13	-	17:13	-	-
Géovreisset Lavoir	-	-	-	-	-	-	15:15	-	16:15	-	17:15	-	-
GÉOVREISSET LE PARC	-	-	-	-	-	-	15:16	-	16:16	-	17:16	-	-

LIGNE 2 La Croix > Géovreisset > Gare SNCF > Orme

du lundi au vendredi toute l'année,
sauf les 3 premières semaines d'août

VEYZIAT LA CROIX	06:40	07:10	07:45	08:45	09:10	09:45	10:10	10:45	11:10	11:45	-	12:45	13:15	13:45	14:10	14:45	15:10	15:45	16:10	16:45	17:10	17:45	18:45
Géovreisset Cimetière	-	-	-	-	09:12	-	10:12	-	11:12	-	-	-	-	-	14:12	-	15:12	-	16:12	-	17:12	-	-
Géovreisset Lavoir	-	-	-	-	09:14	-	10:13	-	11:13	-	-	-	-	-	14:13	-	15:13	-	16:13	-	17:13	-	-
GÉOVREISSET LE PARC	-	-	-	-	09:15	-	10:15	-	11:15	-	-	-	-	-	14:15	-	15:15	-	16:15	-	17:15	-	-
Hôpital	06:42	07:12	07:47	08:47	09:17	09:47	10:17	10:47	11:17	11:47	-	12:47	13:17	13:47	14:17	14:47	15:17	15:47	16:17	16:47	17:17	17:47	18:47
Eglisette	-	-	-	-	09:18	-	10:18	-	11:18	-	-	-	-	-	14:18	-	15:18	-	16:18	-	17:18	-	-
De Lattre	-	-	-	-	09:20	-	10:20	-	11:20	-	-	-	-	-	14:20	-	15:20	-	16:20	-	17:20	-	-
Jean Moulin	06:44	07:14	07:49	08:49	-	09:49	-	10:49	-	11:49	-	12:49	13:19	13:49	-	14:49	-	15:49	-	16:49	-	17:49	18:49
St Exupéry	06:45	07:15	07:50	08:50	-	09:50	-	10:50	-	11:50	-	12:50	13:20	13:50	-	14:50	-	15:50	-	16:50	-	17:50	18:50
Pharmacie St Exupéry	06:46	07:16	07:51	08:51	-	09:51	-	10:51	-	11:51	-	12:51	13:21	13:51	-	14:51	-	15:51	-	16:51	-	17:51	18:51
Braconnais	06:49	07:19	07:54	08:54	-	09:54	-	10:54	-	11:54	-	12:54	13:24	13:54	-	14:54	-	15:54	-	16:54	-	17:54	18:54
Jeanne d'Arc	06:50	07:20	07:55	08:55	09:22	09:55	10:22	10:55	11:22	11:55	-	12:55	13:25	13:55	14:22	14:55	15:22	15:55	16:22	16:55	17:22	17:55	18:55
Michelet	06:51	07:21	07:56	08:56	09:23	09:56	10:23	10:56	11:23	11:56	-	12:56	13:26	13:56	14:23	14:56	15:23	15:56	16:23	16:56	17:23	17:56	18:56
Gare Sncf	06:55	07:25	08:00	09:00	09:30	10:00	10:30	11:00	11:30	12:00	-	13:00	13:30	14:00	14:30	15:00	15:30	16:00	16:30	17:00	17:30	18:00	19:00
GARE SNCF	07:00	-	08:05	09:05	-	10:05	-	11:05	-	12:05	12:35	13:05	-	14:05	-	15:05	-	16:05	16:35	17:05	-	18:05	19:05
Hotel de ville	07:01	-	08:06	09:06	-	10:06	-	11:06	-	12:06	12:36	13:06	-	14:06	-	15:06	-	16:06	16:36	17:06	-	18:06	19:06
F. Verchère	07:02	-	08:07	09:07	-	10:07	-	11:07	-	12:07	12:37	13:07	-	14:07	-	15:07	-	16:07	16:37	17:07	-	18:07	19:07
Cité administrative	07:03	-	08:08	09:08	-	10:08	-	11:08	-	12:08	12:38	13:08	-	14:08	-	15:08	-	16:08	16:38	17:08	-	18:08	19:08
ORME	07:05	-	08:10	09:10	-	10:10	-	11:10	-	12:10	12:40	13:10	-	14:10	-	15:10	-	16:10	16:40	17:10	-	18:10	19:10

LIGNE 2

La Croix > Géovreisset > Gare SNCF > Orme

le samedi toute l'année,
et du lundi au vendredi durant les 3 premières semaines d'août

VEYZIAT LA CROIX	08:45	09:45	10:45	11:45	12:45	-	14:45	15:11	15:45	16:11	16:45	17:11	17:45
Géovreisset Cimetière	-	-	-	-	-	-	-	15:13	-	16:13	-	17:13	-
Géovreisset Lavoir	-	-	-	-	-	-	-	15:15	-	16:15	-	17:15	-
GÉOVREISSET LE PARC	-	-	-	-	-	-	-	15:16	-	16:16	-	17:16	-
Hôpital	08:47	09:47	10:47	11:47	12:47	-	14:47	15:17	15:47	16:17	16:47	17:17	17:47
Eglisette	-	-	-	-	-	-	-	15:18	-	16:18	-	17:18	-
De Lattre	-	-	-	-	-	-	-	15:20	-	16:20	-	17:20	-
Jean Moulin	08:49	09:49	10:49	11:49	12:49	-	14:49	-	15:49	-	16:49	-	17:49
St Exupéry	08:50	09:50	10:50	11:50	12:50	-	14:50	-	15:50	-	16:50	-	17:50
Pharmacie St Exupéry	08:51	09:51	10:51	11:51	12:51	-	14:51	-	15:51	-	16:51	-	17:51
Braconnais	08:54	09:54	10:54	11:54	12:54	-	14:54	-	15:54	-	16:54	-	17:54
Jeanne d'Arc	08:55	09:55	10:55	11:55	12:55	-	14:55	15:22	15:55	16:22	16:55	17:22	17:55
Michelet	08:56	09:56	10:56	11:56	12:56	-	14:56	15:23	15:56	16:23	16:56	17:23	17:56
Gare Sncf	09:00	10:00	11:00	12:00	13:00	-	15:00	15:30	16:00	16:30	17:00	17:30	18:00
GARE SNCF	09:05	10:05	11:05	12:05	-	14:05	15:05	-	16:05	16:35	17:05	-	18:05
Hotel de ville	09:06	10:06	11:06	12:06	-	14:06	15:06	-	16:06	16:36	17:06	-	18:06
F. Verchère	09:07	10:07	11:07	12:07	-	14:07	15:07	-	16:07	16:37	17:07	-	18:07
Cité administrative	09:08	10:08	11:08	12:08	-	14:08	15:08	-	16:08	16:38	17:08	-	18:08
ORME	09:10	10:10	11:10	12:10	-	14:10	15:10	-	16:10	16:40	17:10	-	18:10

La prime transport, super pour aller travailler !

* Réduction de 50% sur l'abonnement mensuel prise en charge par l'employeur Article L3261-2 du Code du Travail

Comment en bénéficier ?

Vous êtes déjà abonné ?

Rendez-vous à la boutique Duobus pour recharger sur votre carte un abonnement mensuel tout public à 27.50€ et demander un justificatif.
Présentez ce justificatif à votre employeur ainsi que la photocopie de votre carte d'abonné pour qu'il puisse prendre en charge 50% de votre abonnement.

Vous n'êtes pas encore abonné ?

Rendez-vous à la Boutique Duobus pour créer votre carte de transport.Une photo récente et un justificatif de domicile de moins de 3 mois vous seront demandés.

LIGNE 3 - 3A - 3B

Oyonnax (Gare SNCF) <> Point B <> Arbent Mairie <> Dortan

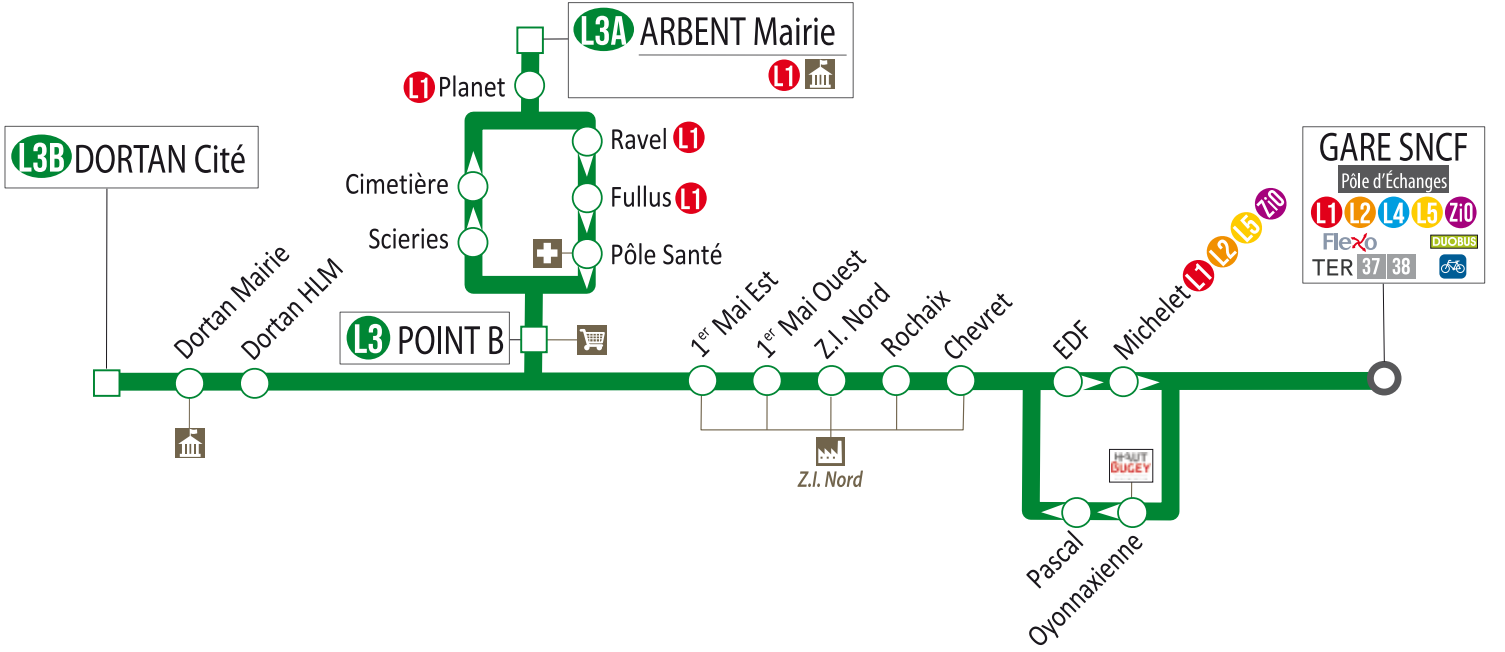

LIGNE 3

Oyonnax (Gare SNCF) <> Point B

du lundi au vendredi toute l'année,
sauf les 3 premières semaines d'août

Oyonnax (Gare SNCF) > Point B

GARE SNCF	07:00	07:30	08:30	09:30	10:00	10:30	11:30	12:00	12:30	13:30	14:30	15:30	16:30	17:30	18:00	18:30
Oyonnaxienne	07:02	07:32	08:32	09:32	10:02	10:32	11:32	12:02	12:32	13:32	14:32	15:32	16:32	17:32	18:02	18:32
Pascal	07:03	07:33	08:33	09:33	10:03	10:33	11:33	12:03	12:33	13:33	14:33	15:33	16:33	17:33	18:03	18:33
Chevret	07:04	07:34	08:34	09:34	10:04	10:34	11:34	12:04	12:34	13:34	14:34	15:34	16:34	17:34	18:04	18:34
Rochaix	07:05	07:35	08:35	09:35	10:05	10:35	11:35	12:05	12:35	13:35	14:35	15:35	16:35	17:35	18:05	18:35
ZINord	07:05	07:35	08:35	09:35	10:05	10:35	11:35	12:05	12:35	13:35	14:35	15:35	16:35	17:35	18:05	18:35
1er Mai Ouest	07:06	07:36	08:36	09:36	10:06	10:36	11:36	12:06	12:36	13:36	14:36	15:36	16:36	17:36	18:06	18:36
1er Mai Est	07:07	07:37	08:37	09:37	10:07	10:37	11:37	12:07	12:37	13:37	14:37	15:37	16:37	17:37	18:07	18:37
POINT B	07:10	07:40	08:40	09:40	10:10	10:40	11:40	12:10	12:40	13:40	14:40	15:40	16:40	17:40	18:10	18:40

Point B > Oyonnax (Gare SNCF)

POINT B	07:50	09:10	09:50	10:10	11:10	11:50	12:10	13:10	13:50	15:10	15:50	17:10	17:50	18:10	19:10
1er Mai Est	07:53	09:13	09:53	10:13	11:13	11:53	12:13	13:13	13:53	15:13	15:53	17:13	17:53	18:13	19:13
1er Mai Ouest	07:53	09:13	09:53	10:13	11:13	11:53	12:13	13:13	13:53	15:13	15:53	17:13	17:53	18:13	19:13
ZINord	07:54	09:14	09:54	10:14	11:14	11:54	12:14	13:14	13:54	15:14	15:54	17:14	17:54	18:14	19:14
Rochaix	07:54	09:14	09:54	10:14	11:14	11:54	12:14	13:14	13:54	15:14	15:54	17:14	17:54	18:14	19:14
Chevret	07:54	09:14	09:54	10:14	11:14	11:54	12:14	13:14	13:54	15:14	15:54	17:14	17:54	18:14	19:14
Edf	07:55	09:15	09:55	10:15	11:15	11:55	12:15	13:15	13:55	15:15	15:55	17:15	17:55	18:15	19:15
Michelet	07:57	09:17	09:57	10:17	11:17	11:57	12:17	13:17	13:57	15:17	15:57	17:17	17:57	18:17	19:17
GARE SNCF	08:00	09:20	10:00	10:20	11:20	12:00	12:20	13:20	14:00	15:20	16:00	17:20	18:00	18:20	19:20

LIGNE 3 Oyonnax (Gare SNCF) <> Point B

le samedi toute l'année,
et du lundi au vendredi durant les 3 premières semaines d'août

Oyonnax (Gare SNCF) > Point B

GARE SNCF	08:30	09:30	10:00	10:30	11:30	12:00	13:30	14:30	15:30	16:30	17:30	18:00
Oyonnaxienne	08:32	09:32	10:02	10:32	11:32	12:02	13:32	14:32	15:32	16:32	17:32	18:02
Pascal	08:33	09:33	10:03	10:33	11:33	12:03	13:33	14:33	15:33	16:33	17:33	18:03
Chevret	08:34	09:34	10:04	10:34	11:34	12:04	13:34	14:34	15:34	16:34	17:34	18:04
Rochaix	08:35	09:35	10:05	10:35	11:35	12:05	13:35	14:35	15:35	16:35	17:35	18:05
ZINord	08:35	09:35	10:05	10:35	11:35	12:05	13:35	14:35	15:35	16:35	17:35	18:05
1er Mai Ouest	08:36	09:36	10:06	10:36	11:36	12:06	13:36	14:36	15:36	16:36	17:36	18:06
1er Mai Est	08:37	09:37	10:07	10:37	11:37	12:07	13:37	14:37	15:37	16:37	17:37	18:07
POINT B	08:40	09:40	10:10	10:40	11:40	12:10	13:40	14:40	15:40	16:40	17:40	18:10

Point B > Oyonnax (Gare SNCF)

Point B	09:10	09:50	10:10	11:10	11:50	12:10	13:50	15:10	15:50	17:10	17:50	18:10
1er Mai Est	09:13	09:53	10:13	11:13	11:53	12:13	13:53	15:13	15:53	17:13	17:53	18:13
1er Mai Ouest	09:13	09:53	10:13	11:13	11:53	12:13	13:53	15:13	15:53	17:13	17:53	18:13
ZINord	09:14	09:54	10:14	11:14	11:54	12:14	13:54	15:14	15:54	17:14	17:54	18:14
Rochaix	09:14	09:54	10:14	11:14	11:54	12:14	13:54	15:14	15:54	17:14	17:54	18:14
Chevret	09:14	09:54	10:14	11:14	11:54	12:14	13:54	15:14	15:54	17:14	17:54	18:14
Edf	09:15	09:55	10:15	11:15	11:55	12:15	13:55	15:15	15:55	17:15	17:55	18:15
Michelet	09:17	09:57	10:17	11:17	11:57	12:17	13:57	15:17	15:57	17:17	17:57	18:17
GARE SNCF	09:20	10:00	10:20	11:20	12:00	12:20	14:00	15:20	16:00	17:20	18:00	18:20

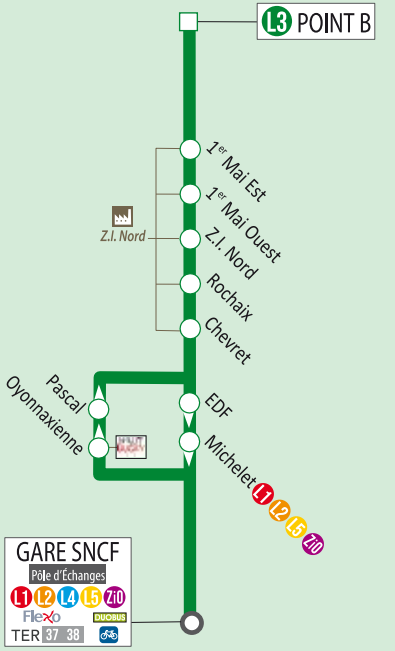

LIGNE 3A Oyonnax (Gare SNCF) <> Arbent

du lundi au vendredi toute l'année, sauf les 3 premières semaines d'août

GARE SNCF	07:30	09:30	11:30	13:30	15:30	17:30
Oyonnaxienne	07:32	09:32	11:32	13:32	15:32	17:32
Pascal	07:33	09:33	11:33	13:33	15:33	17:33
Chevret	07:34	09:34	11:34	13:34	15:34	17:34
Rochaix	07:35	09:35	11:35	13:35	15:35	17:35
ZINord	07:35	09:35	11:35	13:35	15:35	17:35
1er Mai Ouest	07:36	09:36	11:36	13:36	15:36	17:36
1er Mai Est	07:37	09:37	11:37	13:37	15:37	17:37
POINT B	07:40	09:40	11:40	13:40	15:40	17:40
Cimetière	07:42	09:42	11:42	13:42	15:42	17:42
Scieries	07:43	09:43	11:43	13:43	15:43	17:43
Planet	07:44	09:44	11:44	13:44	15:44	17:44
ARBENT MAIRIE	07:45	09:45	11:45	13:45	15:45	17:45

ARBENT MAIRIE	07:45	09:45	11:45	13:45	15:45	17:45
Planet	07:46	09:46	11:46	13:46	15:46	17:46
Ravel	07:47	09:47	11:47	13:47	15:47	17:47
Fullus	07:48	09:48	11:48	13:48	15:48	17:48
Pôle santé	07:49	09:49	11:49	13:49	15:49	17:49
POINT B	07:50	09:50	11:50	13:50	15:50	17:50
1er Mai Est	07:53	09:53	11:53	13:53	15:53	17:53
1er Mai Ouest	07:53	09:53	11:53	13:53	15:53	17:53
ZINord	07:54	09:54	11:54	13:54	15:54	17:54
Rochaix	07:54	09:54	11:54	13:54	15:54	17:54
Chevret	07:54	09:54	11:54	13:54	15:54	17:54
Edf	07:55	09:55	11:55	13:55	15:55	17:55
Michelet	07:57	09:57	11:57	13:57	15:57	17:57
GARE SNCF	08:00	10:00	12:00	14:00	16:00	18:00

le samedi toute l'année, et du lundi au vendredi durant les 3 premières semaines d'août

GARE SNCF	09:30	11:30	13:30	15:30	17:30
Oyonnaxienne	09:32	11:32	13:32	15:32	17:32
Pascal	09:33	11:33	13:33	15:33	17:33
Chevret	09:34	11:34	13:34	15:34	17:34
Rochaix	09:35	11:35	13:35	15:35	17:35
ZINord	09:35	11:35	13:35	15:35	17:35
1er Mai Ouest	09:36	11:36	13:36	15:36	17:36
1er Mai Est	09:37	11:37	13:37	15:37	17:37
POINT B	09:40	11:40	13:40	15:40	17:40
Cimetière	09:42	11:42	13:42	15:42	17:42
Scieries	09:43	11:43	13:43	15:43	17:43
Planet	09:44	11:44	13:44	15:44	17:44
ARBENT MAIRIE	09:45	11:45	13:45	15:45	17:45

ARBENT MAIRIE	09:45	11:45	13:45	15:45	17:45
Planet	09:46	11:46	13:46	15:46	17:46
Ravel	09:47	11:47	13:47	15:47	17:47
Fullus	09:48	11:48	13:48	15:48	17:48
Pôle santé	09:49	11:49	13:49	15:49	17:49
POINT B	09:50	11:50	13:50	15:50	17:50
1er Mai Est	09:53	11:53	13:53	15:53	17:53
1er Mai Ouest	09:53	11:53	13:53	15:53	17:53
ZINord	09:54	11:54	13:54	15:54	17:54
Rochaix	09:54	11:54	13:54	15:54	17:54
Chevret	09:54	11:54	13:54	15:54	17:54
Edf	09:55	11:55	13:55	15:55	17:55
Michelet	09:57	11:57	13:57	15:57	17:57
GARE SNCF	10:00	12:00	14:00	16:00	18:00

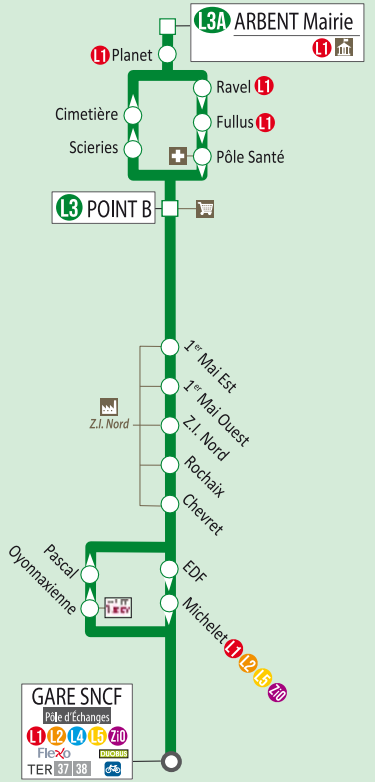

LIGNE 3B Oyonnax (Gare SNCF) <> Dortan

du lundi au vendredi toute l'année, sauf les 3 premières semaines d'août

GARE SNCF	08:30	10:30	12:30	14:30	16:30	18:30
Oyonnaxienne	08:32	10:32	12:32	14:32	16:32	18:32
Pascal	08:33	10:33	12:33	14:33	16:33	18:33
Chevret	08:34	10:34	12:34	14:34	16:34	18:34
Rochaix	08:35	10:35	12:35	14:35	16:35	18:35
ZINord	08:35	10:35	12:35	14:35	16:35	18:35
1er Mai Ouest	08:36	10:36	12:36	14:36	16:36	18:36
1er Mai Est	08:37	10:37	12:37	14:37	16:37	18:37
POINT B	08:40	10:40	12:40	14:40	16:40	18:40
Dortan HLM	08:46	10:46	12:46	14:46	16:46	18:46
Dortan Mairie	08:50	10:50	12:50	14:50	16:50	18:50
DORTAN CITÉ	08:53	10:53	12:53	14:53	16:53	18:53

DORTAN CITÉ	08:58	10:58	12:58	14:58	16:58	18:58
Dortan Mairie	09:00	11:00	13:00	15:00	17:00	19:00
Dortan HLM	09:03	11:03	13:03	15:03	17:03	19:03
POINT B	09:10	11:10	13:10	15:10	17:10	19:10
1er Mai Est	09:13	11:13	13:13	15:13	17:13	19:13
1er Mai Ouest	09:13	11:13	13:13	15:13	17:13	19:13
ZINord	09:14	11:14	13:14	15:14	17:14	19:14
Rochaix	09:14	11:14	13:14	15:14	17:14	19:14
Chevret	09:14	11:14	13:14	15:14	17:14	19:14
Edf	09:15	11:15	13:15	15:15	17:15	19:15
Michelet	09:17	11:17	13:17	15:17	17:17	19:17
GARE SNCF	09:20	11:20	13:20	15:20	17:20	19:20

le samedi toute l'année, et du lundi au vendredi durant les 3 premières semaines d'août

GARE SNCF	08:30	10:30	14:30	16:30
Oyonnaxienne	08:32	10:32	14:32	16:32
Pascal	08:33	10:33	14:33	16:33
Chevret	08:34	10:34	14:34	16:34
Rochaix	08:35	10:35	14:35	16:35
ZINord	08:35	10:35	14:35	16:35
1er Mai Ouest	08:36	10:36	14:36	16:36
1er Mai Est	08:37	10:37	14:37	16:37
POINT B	08:40	10:40	14:40	16:40
Dortan HLM	08:46	10:46	14:46	16:46
Dortan Mairie	08:50	10:50	14:50	16:50
DORTAN CITÉ	08:53	10:53	14:53	16:53

DORTAN CITÉ	08:58	10:58	14:58	16:58
Dortan Mairie	09:00	11:00	15:00	17:00
Dortan HLM	09:03	11:03	15:03	17:03
POINT B	09:10	11:10	15:10	17:10
1er Mai Est	09:13	11:13	15:13	17:13
1er Mai Ouest	09:13	11:13	15:13	17:13
ZINord	09:14	11:14	15:14	17:14
Rochaix	09:14	11:14	15:14	17:14
Chevret	09:14	11:14	15:14	17:14
Edf	09:15	11:15	15:15	17:15
Michelet	09:17	11:17	15:17	17:17
GARE SNCF	09:20	11:20	15:20	17:20

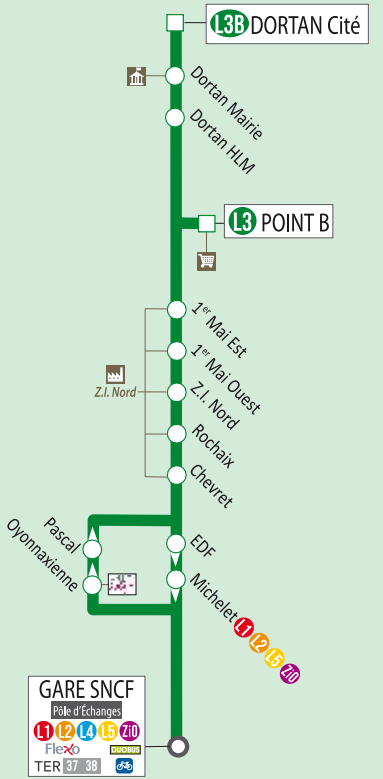

Service AlloBus

Service à la demande pour les habitants des secteurs Plateau d'Hauteville et Combe du Val

LUNDI et SAMEDI Toute l'année

Sur réservation au plus tard le vendredi avant 15h au

04 74 77 51 51

ou directement à l'agence DUOBUS

L'annulation est possible jusqu'à 18h le vendredi pour le samedi et le lundi suivant.

- **Réalisé de porte à arrêt, à raison de 4 allers-retours par jour,** il permet de se déplacer exclusivement vers les arrêts des pôles urbains suivants : Esplanade du lac de Nantua, Gare d'Oyonnax, Gare de Brion.
- **Tous les titres du réseau de transport Duobus sont valables.**
- **Inscription :** auprès de l'agence.

Vous recevrez un n° d'inscrit, que vous communiquerez au chauffeur au moment de votre transport.

Le service de transport à la demande est disponible sur réservation préalable, depuis les communes de : BRENOD, PORT, SAINT-MARTIN DU FRESNE, CEIGNES, MAILLAT, CONDAMINE, CHEVILLARD, VIEU D'IZENAVE, IZENAVE, OUTRIAZ, LANTENAY, PREMILLIEU, ARANC, CORLIER, EVOSGES, PLATEAU D'HAUTEVILLE, CHAMPDOR-CORCELLES.

DÉPART DES COMMUNES	07:45	10:30	12:00	16:00
NANTUA	08:35	11:20	12:50	16:50
BRION	08:50	11:35	13:05	17:00
OYONNAX	09:15	12:00	13:30	17:25

OYONNAX	09:30	12:00	13:35	17:30
BRION	09:55	12:25	14:00	17:46
NANTUA	10:10	12:40	14:15	18:00
ARRIVÉE DANS LES COMMUNES	11:00	13:30	15:05	18:50

Plus d'infos sur **www.duobus.fr -** Découvrez la vidéo de présentation du service ALLOBUS en flashant ce Qr-code >

LIGNE 4 Geilles <> Les Merciers <> Martignat

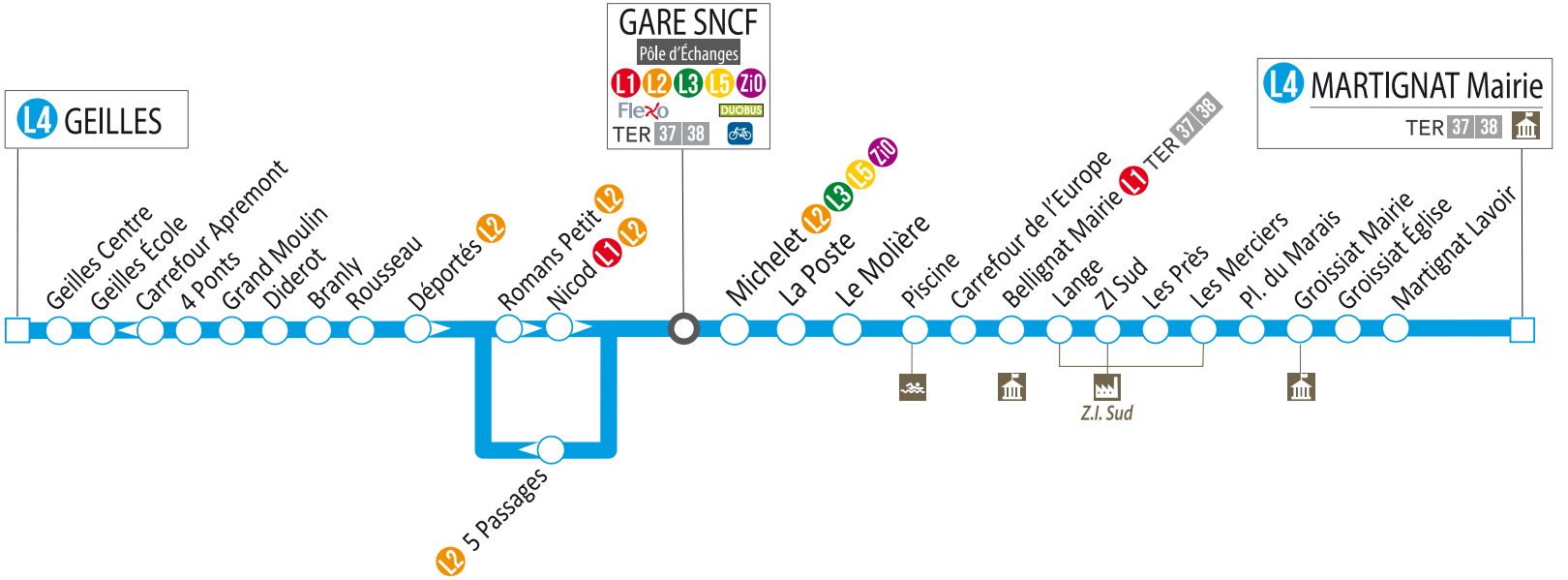

LIGNE 4

Geilles > Les Merciers > Martignat

du lundi au vendredi toute l'année, sauf les 3 premières semaines d'août

GEILLES	07:15	08:15	-	10:15	11:15	13:15	15:15	-	17:15	18:45
Geilles Centre	07:16	08:16	-	10:16	11:16	13:16	15:16	-	17:16	18:46
Geilles École	07:17	08:17	-	10:17	11:17	13:17	15:17	-	17:17	18:47
4 Ponts	07:18	08:18	-	10:18	11:18	13:18	15:18	-	17:18	18:48
Grand Moulin	07:19	08:19	-	10:19	11:19	13:19	15:19	-	17:19	18:49
Diderot	07:20	08:20	-	10:20	11:20	13:20	15:20	-	17:20	18:50
Branly	07:21	08:21	-	10:21	11:21	13:21	15:21	-	17:21	18:51
Rousseau	07:22	08:22	-	10:22	11:22	13:22	15:22	-	17:22	18:52
Déportés	07:23	08:23	-	10:23	11:23	13:23	15:23	-	17:23	18:53
Romans Petit	07:24	08:24	-	10:24	11:24	13:24	15:24	-	17:24	18:54
Nicod	07:25	08:25	-	10:25	11:25	13:25	15:25	-	17:25	18:55
GARE SNCF	07:30	08:30	09:00	10:30	11:30	13:30	15:30	16:30	17:30	19:00
Michelet	07:32	08:32	09:02	10:32	11:32	13:32	15:32	16:32	17:32	-
La Poste	07:33	08:33	09:03	10:33	11:33	13:33	15:33	16:33	17:33	-
Le Molière	07:34	08:34	09:04	10:34	11:34	13:34	15:34	16:34	17:34	-
Piscine	07:35	08:35	09:05	10:35	11:35	13:35	15:35	16:35	17:35	-
CF de l'Europe	07:36	08:36	09:06	10:36	11:36	13:36	15:36	16:36	17:36	-
Bellignat Mairie	07:37	08:37	09:07	10:37	11:37	13:37	15:37	16:37	17:37	-
Lange	07:38	08:38	09:08	10:38	11:38	13:38	15:38	16:38	17:38	-
ZISud	07:39	08:39	09:09	10:39	11:39	13:39	15:39	16:39	17:39	-
Les Prés	07:40	08:40	09:10	10:40	11:40	13:40	15:40	16:40	17:40	-
LES MERCIERS	07:40	08:40	09:10	10:40	11:40	13:40	15:40	16:40	17:40	-
Pl du Marais	-	-	09:11	-	11:41	-	15:41	-	17:41	-
Groissiat Mairie	-	-	09:13	-	11:43	-	15:43	-	17:43	-
Groissiat Église	-	-	09:15	-	11:45	-	15:45	-	17:45	-
Martignat Lavoir	-	-	09:18	-	11:48	-	15:48	-	17:48	-
MARTIGNAT MAIRIE	-	-	09:20	-	11:50	-	15:50	-	17:50	-

LIGNE 4

Geilles > Les Merciers > Martignat

le samedi toute l'année, et du lundi au vendredi durant les 3 premières semaines d'août

GEILLES	08:15	-	10:15	11:15	13:15	15:15	17:15
Geilles Centre	08:16	-	10:16	11:16	13:16	15:16	17:16
Geilles École	08:17	-	10:17	11:17	13:17	15:17	17:17
4 Ponts	08:18	-	10:18	11:18	13:18	15:18	17:18
Grand Moulin	08:19	-	10:19	11:19	13:19	15:19	17:19
Diderot	08:20	-	10:20	11:20	13:20	15:20	17:20
Branly	08:21	-	10:21	11:21	13:21	15:21	17:21
Rousseau	08:22	-	10:22	11:22	13:22	15:22	17:22
Déportés	08:23	-	10:23	11:23	13:23	15:23	17:23
Romans Petit	08:24	-	10:24	11:24	13:24	15:24	17:24
Nicod	08:25	-	10:25	11:25	13:25	15:25	17:25
GARE SNCF	08:30	09:00	10:30	11:30	13:30	15:30	17:30
Michelet	-	09:02	-	11:32	-	15:32	17:32
La Poste	-	09:03	-	11:33	-	15:33	17:33
Le Molière	-	09:04	-	11:34	-	15:34	17:34
Piscine	-	09:05	-	11:35	-	15:35	17:35
CF de l'Europe	-	09:06	-	11:36	-	15:36	17:36
Bellignat Mairie	-	09:07	-	11:37	-	15:37	17:37
Lange	-	09:08	-	11:38	-	15:38	17:38
ZISud	-	09:09	-	11:39	-	15:39	17:39
Les Prés	-	09:10	-	11:40	-	15:40	17:40
LES MERCIERS	-	09:10	-	11:40	-	15:40	17:40
Pl du Marais	-	09:11	-	11:41	-	15:41	17:41
Groissiat Mairie	-	09:13	-	11:43	-	15:43	17:43
Groissiat Église	-	09:15	-	11:45	-	15:45	17:45
Martignat Lavoir	-	09:18	-	11:48	-	15:48	17:48
MARTIGNAT MAIRIE	-	09:20	-	11:50	-	15:50	17:50

LIGNE 4

Martignat > Les Merciers > Geilles

du lundi au vendredi toute l'année, sauf les 3 premières semaines d'août

MARTIGNAT MAIRIE	-	-	09:30	-	11:50	-	-	-	15:50	-	17:50	-
Martignat Lavoir	-	-	09:32	-	11:52	-	-	-	15:52	-	17:52	-
Groissiat Église	-	-	09:35	-	11:55	-	-	-	15:55	-	17:55	-
Groissiat Mairie	-	-	09:37	-	11:57	-	-	-	15:57	-	17:57	-
Pl du Marais	-	-	09:39	-	11:59	-	-	-	15:59	-	17:59	-
LES MERCIERS	-	08:40	09:40	10:40	12:00	-	13:40	-	16:00	16:40	18:00	-
Les Prés	-	08:40	09:40	10:40	12:00	-	13:40	-	16:00	16:40	18:00	-
ZISud	-	08:41	09:41	10:41	12:01	-	13:41	-	16:01	16:41	18:01	-
Lange	-	08:42	09:42	10:42	12:02	-	13:42	-	16:02	16:42	18:02	-
Bellignat Mairie	-	08:43	09:43	10:43	12:03	-	13:43	-	16:03	16:43	18:03	-
CF de l'Europe	-	08:44	09:44	10:44	12:04	-	13:44	-	16:04	16:44	18:04	-
Piscine	-	08:45	09:45	10:45	12:05	-	13:45	-	16:05	16:45	18:05	-
Le Molière	-	08:46	09:46	10:46	12:06	-	13:46	-	16:06	16:46	18:06	-
La Poste	-	08:47	09:47	10:47	12:07	-	13:47	-	16:07	16:47	18:07	-
Michelet	-	08:48	09:48	10:48	12:08	-	13:48	-	16:08	16:48	18:08	-
GARE SNCF	08:00	08:50	10:00	11:00	12:10	12:30	13:50	15:00	16:10	17:00	18:10	18:30
Victor Hugo	08:02	-	10:02	11:02	-	12:32	-	15:02	-	17:02	-	18:32
5 Passages	08:03	-	10:03	11:03	-	12:33	-	15:03	-	17:03	-	18:33
Rousseau	08:06	-	10:06	11:06	-	12:36	-	15:06	-	17:06	-	18:36
Branly	08:07	-	10:07	11:07	-	12:37	-	15:07	-	17:07	-	18:37
Diderot	08:08	-	10:08	11:08	-	12:38	-	15:08	-	17:08	-	18:38
Grand Moulin	08:09	-	10:09	11:09	-	12:39	-	15:09	-	17:09	-	18:39
4 Ponts	08:10	-	10:10	11:10	-	12:40	-	15:10	-	17:10	-	18:40
Carrefour Apremont	08:11	-	10:11	11:11	-	12:41	-	15:11	-	17:11	-	18:41
Geilles École	08:12	-	10:12	11:12	-	12:42	-	15:12	-	17:12	-	18:42
Geilles Centre	08:13	-	10:13	11:13	-	12:43	-	15:13	-	17:13	-	18:43
GEILLES	08:14	-	10:14	11:14	-	12:44	-	15:14	-	17:14	-	18:44

LIGNE 4

Martignat > Les Merciers > Geilles

le samedi toute l'année, et du lundi au vendredi durant les 3 premières semaines d'août

MARTIGNAT MAIRIE	-	09:30	-	11:50	-	-	15:50	-	17:50
Martignat Lavoir	-	09:32	-	11:52	-	-	15:52	-	17:52
Groissiat Église	-	09:35	-	11:55	-	-	15:55	-	17:55
Groissiat Mairie	-	09:37	-	11:57	-	-	15:57	-	17:57
Pl du Marais	-	09:39	-	11:59	-	-	15:59	-	17:59
LES MERCIERS	-	09:40	-	12:00	-	-	16:00	-	18:00
Les Prés	-	09:40	-	12:00	-	-	16:00	-	18:00
ZISud	-	09:41	-	12:01	-	-	16:01	-	18:01
Lange	-	09:42	-	12:02	-	-	16:02	-	18:02
Bellignat Mairie	-	09:43	-	12:03	-	-	16:03	-	18:03
CF de l'Europe	-	09:44	-	12:04	-	-	16:04	-	18:04
Piscine	-	09:45	-	12:05	-	-	16:05	-	18:05
Le Molière	-	09:46	-	12:06	-	-	16:06	-	18:06
La Poste	-	09:47	-	12:07	-	-	16:07	-	18:07
Michelet	-	09:48	-	12:08	-	-	16:08	-	18:08
GARE SNCF	08:00	10:00	11:00	12:10	12:30	15:00	16:10	17:00	18:10
Victor Hugo	08:02	10:02	11:02	-	12:32	15:02	-	17:02	-
5 Passages	08:03	10:03	11:03	-	12:33	15:03	-	17:03	-
Rousseau	08:06	10:06	11:06	-	12:36	15:06	-	17:06	-
Branly	08:07	10:07	11:07	-	12:37	15:07	-	17:07	-
Diderot	08:08	10:08	11:08	-	12:38	15:08	-	17:08	-
Grand Moulin	08:09	10:09	11:09	-	12:39	15:09	-	17:09	-
4 Ponts	08:10	10:10	11:10	-	12:40	15:10	-	17:10	-
Carrefour Apremont	08:11	10:11	11:11	-	12:41	15:11	-	17:11	-
Geilles École	08:12	10:12	11:12	-	12:42	15:12	-	17:12	-
Geilles Centre	08:13	10:13	11:13	-	12:43	15:13	-	17:13	-
GEILLES	08:14	10:14	11:14	-	12:44	15:14	-	17:14	-

Vél'Haut-Bugey

Vél' HAUT BUGEY

20 vélos électriques en location

Plus d'infos sur **www.duobus.fr**
Découvrez la vidéo de présentation du service Vél'Haut-Bugey en flashant ce Qr-code >

Les + du service :
- La liberté du vélo, une situation idéale pour les déplacements en ville.
- Un service ouvert à tous, abonnés comme tous nouveaux usagers du réseau.
- Souscription à un forfait au mois, au trimestre, ou au semestre.

Les conditions d'accès au service :
- Avoir plus de 18 ans, n'avoir aucune contre-indication médicale à la pratique du vélo.
- Résider ou travailler ou étudier sur le périmètre du territoire de Haut-Bugey Agglomération (justificatif à fournir de moins de 3 mois).
- S'engager sur une durée sur le contrat de location, laisser un dépôt de garantie de 500€ (chèque non encaissé).
- Utiliser le vélo en conduisant prudemment et en respectant le code de la route.
- En prendre soin et le restituer en parfait état de fonctionnement.

TARIFS	Abonné Classique
1 mois	45 €
3 mois	80 € (soit 26,60 €/mois)
6 mois	140 € (soit 23,30 €/mois)

LIGNE 5 ZIO

Oyonnax (Gare SNCF) <> Zi Veyziat <> Izernore <> Montréal-la-Cluse

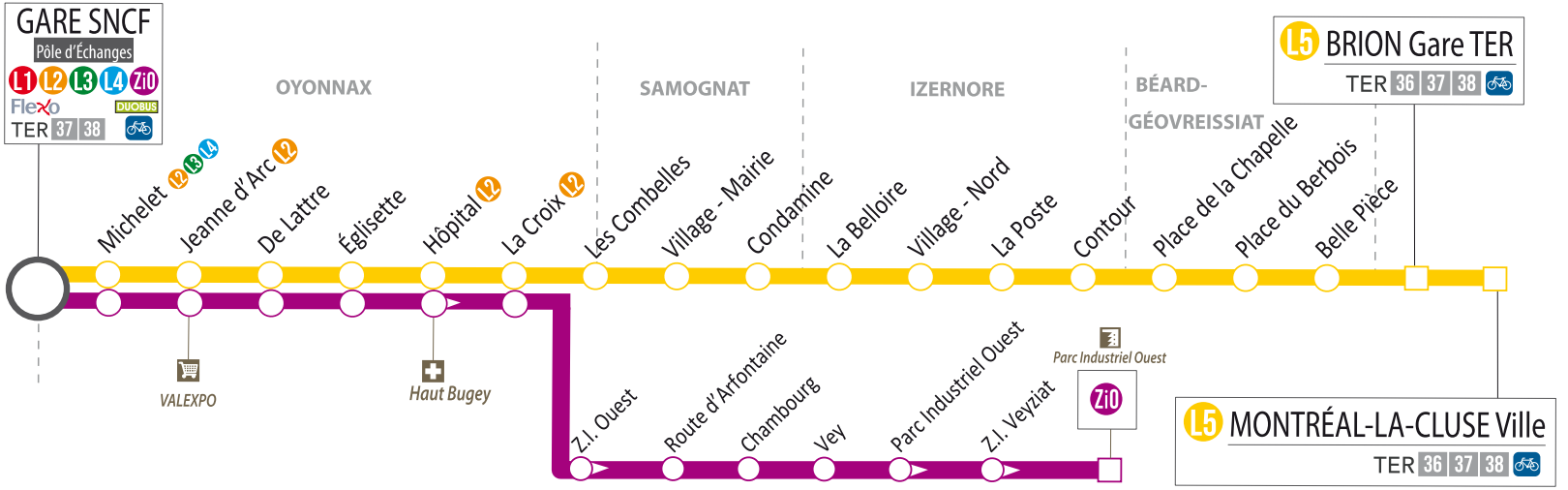

LIGNE 5 ZIO

Oyonnax (Gare SNCF) > Zi Veyziat > Izernore > Montréal-la-Cluse

du lundi au samedi
toute l'année

C'est le même bus qui assure la desserte des lignes 5 et ZIO

	*			
OYONNAX - GARE SNCF	07:30*	11:45*	13:00	17:30
Michelet	07:32	11:47	13:02	17:32
Jeanne d'Arc	07:33	11:48	13:03	17:33
De Lattre	07:34	11:49	13:04	17:34
Eglisette	07:35	11:50	13:05	17:35
Hopital	07:37	11:52	13:07	17:37
VEYZIAT LA CROIX	07:39	11:54	13:09	17:39
ZIOuest	07:40	11:55	13:10	17:40
Rte d'Arfontaine	07:41	11:56	13:11	17:41
Chambourg	07:42	11:57	13:12	17:42
Vey	07:43	11:58	13:13	17:43
Parc Ind Ouest	07:44	11:59	13:14	17:44
ZI VEYZIAT	07:45	12:00	13:15	17:45
Les Combelles	-	-	13:20	17:50
Samognat Village - Mairie	-	-	13:24	17:54
Samognat Condamine	-	-	13:27	17:57
Samognat - La Belloire	-	-	13:29	17:59
Izernore - Village Nord	-	-	13:32	18:02
Izernore - La poste	-	-	13:33	18:03
Izernore - Contour	-	-	13:35	18:05
Béard - Géovreissiat - Place de la Chapelle	-	-	13:38	18:08
Béard - Géovreissiat - Place du Berbois	-	-	13:42	18:12
Béard - Géovreissiat - Belle pièce	-	-	13:44	18:14
BRION - GARE TER	-	-	13:47	18:17
MONTRÉAL-LA-CLUSE - Ville	-	-	13:50	18:20

* Les courses au départ de OYONNAX - GARE SNCF à 7:30 et 11:45 ne fonctionnent pas le samedi toute l'année ni du lundi au vendredi durant les 3 premières semaines d'août

LIGNE 5 ZIO

Montréal-la-Cluse > Izernore > Zi Veyziat > Oyonnax (Gare SNCF)

du lundi au samedi
toute l'année

MONTREAL-LA-CLUSE - Ville	-	-	-	-	14:00	18:30
BRION - GARE TER					14:03	18:33
Béard - Géovreissiat - Belle pièce					14:06	18:36
Béard - Géovreissiat - Place du Berbois					14:07	18:37
Béard - Géovreissiat - Place de la Chapelle					14:11	18:41
Izernore - Contour					14:14	18:44
Izernore - La poste					14:16	18:46
Izernore - Village Nord					14:17	18:47
Samognat - La Belloire					14:20	18:50
Samognat Condamine					14:22	18:52
Samognat - Mairie					14:26	18:56
Samognat - les Combelles	*				14:30	19:00
ZI VEYZIAT	07:45	12:03	17:15	18:15	14:35	19:05
Vey	07:46	12:04	17:16	18:16	14:36	19:06
Chambourg	07:47	12:05	17:17	18:17	14:37	19:07
Rte d'Arfontaine	07:48	12:06	17:18	18:18	14:38	19:08
ZIOuest	07:49	12:07	17:19	18:19	14:39	19:09
VEYZIAT LA CROIX	07:51	12:09	17:21	18:21	14:41	19:11
Hopital	-	-	-	-	14:43	19:13
Eglisette	07:53	12:11	17:23	18:23	14:45	19:15
De Lattre	07:54	12:12	17:24	18:24	14:46	19:16
Jeanne d'Arc	07:55	12:13	17:25	18:25	14:47	19:17
Michelet	07:56	12:14	17:26	18:26	14:48	19:18
OYONNAX - GARE SNCF	08:00	12:18	17:30	18:30	14:50	19:20

** Les courses ci-dessous au départ de ZI VEYZIAT ne fonctionnent pas le samedi toute l'année ni du lundi au vendredi durant les 3 premières semaines d'août*

FLEXO SNCF

Du lundi au vendredi
(sauf les 3 premières semaines d'août)

Flexo est un service qui dessert les arrêts de la ligne 1 à destination des gares d'Oyonnax et Bellignat. Il permet de réaliser la correspondance avec la ligne TER 38 à destination/provenance de Bourg-en-Bresse pour l'aller du matin et le retour du soir.

Pour le départ du matin :

Arbent Mairie	06:15
Planet	06:16
Ravel	06:17
Fullus	06:18
Ferme Richard	06:19
Espace Loisirs	06:20
Marchon	06:21
Rostand	06:22
Epinettes	06:23
Narvick	06:24
Bugondes	06:25
Roosevelt	06:26
Nicod	06:27
Gare SNCF	**06:30**
La Poste	06:23
Le Molière	06:24
Notre Dame	06:25
La Forge	06:26
Les Crétêts	06:27
Arcades	06:28
Arbez Carme	06:30
Bellignat Stade	06:31
Montains	06:32
Bellignat	06:34
Lange (gare Bellignat)	**06:36**

TER ligne 38
départ à 06:38
pour Bourg-en-Bresse

TER ligne 38
départ à 06:43
pour Bourg-en-Bresse

Pour le retour du soir :

Départ DUOBUS à 19:30

Correspondance dédiée aux usagers de la ligne TER 38.
A la montée dans le bus, merci de préciser au conducteur votre arrêt de descente (voir ci-contre les arrêts disponibles) pour qu'il puisse organiser sa desserte optimale.

INIMO

- Vous êtes informé en temps réel !
- **Service GRATUIT** d'alertes SMS de votre réseau
- **Inscription :** envoyez «DUOBUS» suivi de vos NOM et PRÉNOM par SMS au 06 77 03 02 01

Directs Scolaires

Sauf vacances scolaires

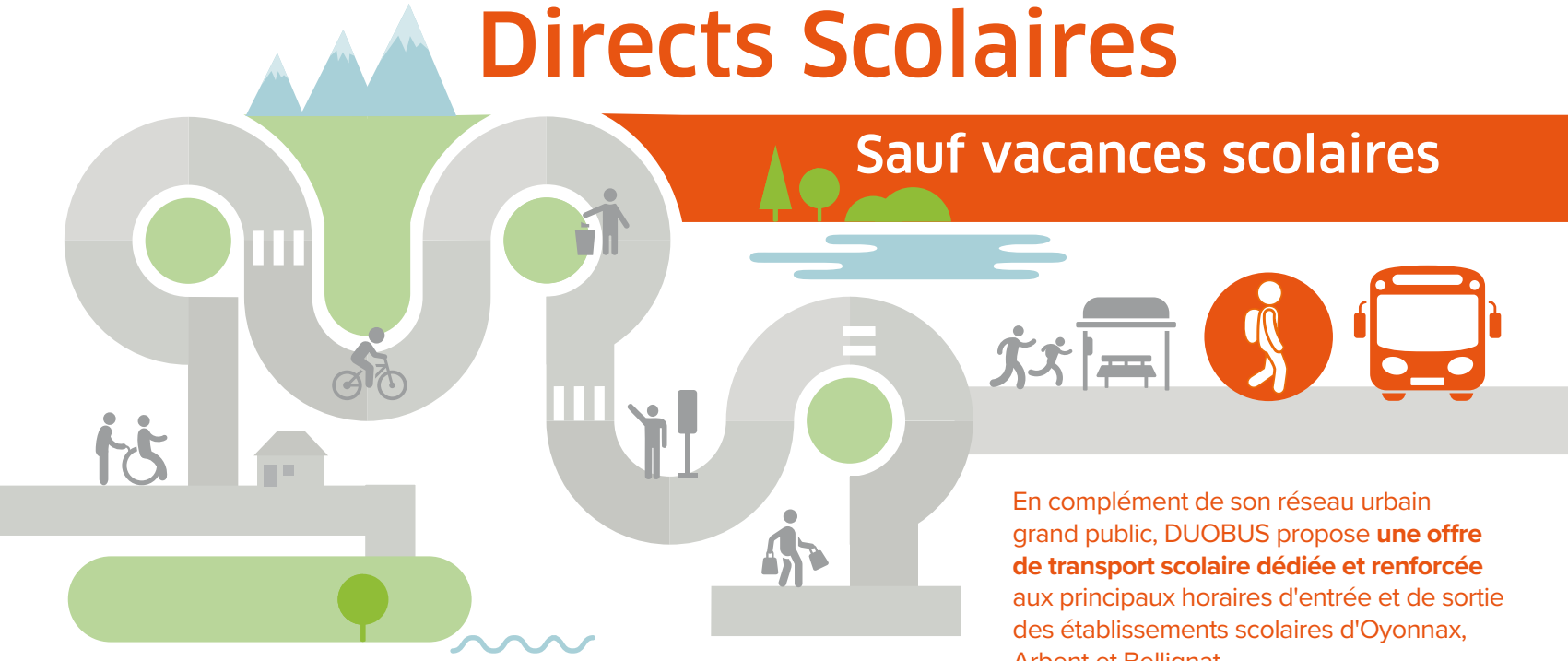

En complément de son réseau urbain grand public, DUOBUS propose **une offre de transport scolaire dédiée et renforcée** aux principaux horaires d'entrée et de sortie des établissements scolaires d'Oyonnax, Arbent et Bellignat.

Pensez-y !

Portez un masque

• Pour votre sécurité et celles des autres passagers, **le port du masque est obligatoire** à bord des véhicules.

Attention !

• **Pensez à bien voir le bus et à bien en être vu, si vous traversez la chaussée.**

Découvrez la vidéo du service scolaire en flashant ce Qr-code >

A DUPONT < > CES ROSTAND
B SCHUMAN < > CES ROSTAND
C LYCÉE ARBEZ CARME < > GEILLES
Légende
Terminus
Arrêt dans les 2 sens
Arrêt dans 1 sens
Desserte continue
Mairie
Collège / Lycée
Office de Tourisme
Haut-Bugey Agglomération
La Poste
Gare SNCF
Hôpital / Clinique
Centre Commercial
Zone Industrielle
Piscine
Arbent
Oyonnax
Narvick
Burgondes
A B ARBENT CES ROSTAND
Nicod
Roosevelt
La Forge
Notre Dame
Gare SNCF
St-Joseph
Collège J. Rostand
Pôle Santé
Aérodrome d'Oyonnax-Arbent
Z.I. Nord
A404
D13

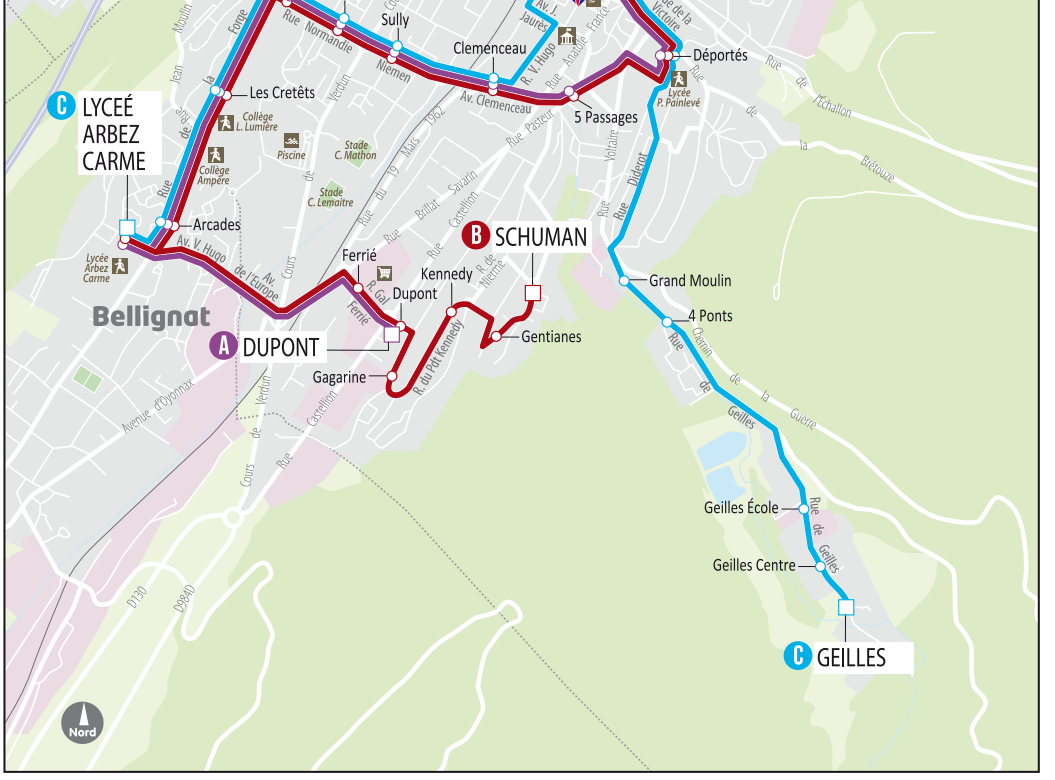
C LYCEÉ ARBEZ CARME
Les Cretêts
Sully
Clemenceau
Déportés
5 Passages
Arcades
Ferrié
Dupont
Kennedy
B SCHUMAN
Grand Moulin
4 Ponts
Gentianes
A DUPONT
Gagarine
Bellignat
Geilles École
Geilles Centre
C GEILLES
Nord

Oyonnax CES Rostand - Aller et retour

Aller	C112	A101	B103	B103D	B120	B120D
Fonctionnement	LàV	LàV	LàV	LàV	L.Ma.J.V	L.Ma.J.V
Geilles	7.22	-	-	-	13.02	-
Geilles centre	7.23	-	-	-	13.03	-
Geilles école	7.24	-	-	-	13.04	-
4 Ponts	7.25	-	-	-	13.05	-
Grand Moulin	7.26	-	-	-	13.06	-
Diderot	7.27	-	-	-	13.07	-
Branly	7.28	-	-	-	13.08	-
Rousseau	7.29	-	-	-	13.09	-
Déportés (Lycée Painlevé)	7.30*	-	7.36	-	13.10	-
Roosevelt	-	-	-	7.45	-	13.05
Burgondes	-	-	7.42	-	13.14	-
Narvick	-	7.43	-	-	13.15	-
CES Rostand	-	7.47	7.46	7.50	13.20	13.15

* correspondance à Déportés avec le B103 pour se rendre au CES Rostand

Nouveau : Arrivée sur le parvis du collège et non plus en bas sur la voirie

Retour	C109	C109D	C109DD	C111	C108	C108D	C117	C117D	C118
Fonctionnement	LàV	LàV	Mercredi	L.Ma.J	L.Ma.J	L.Ma.J	Ven	Ven	Ven
CES Rostand	12.08	12.08	12.08	16.38	16.38	16.38	14.38	14.38	16.38
Narvick	12.12	12.12	12.12	-	16.42	16.42	14.42	14.42	16.42
Burgondes	12.13	12.13	12.13	-	16.43	16.43	14.43	14.43	16.43
Roosevelt	12.15	12.15	12.15	-	16.45	16.45	14.45	14.45	16.45
Gare SNCF	12.18	12.18	12.18	-	16.48	16.48	14.48	14.48	16.48
5 Passages	12.20	-	-	16.50	-	-	14.50	-	16.50
Rousseau Haut	12.23	-	-	16.53	-	-	14.53	-	16.53
Branly	12.24	-	-	16.54	-	-	14.54	-	16.54
Diderot	12.25	-	-	16.55	-	-	14.55	-	16.55
Grand Moulin	12.26	-	-	16.56	-	-	14.56	-	16.56
4 Ponts	12.27	-	-	16.57	-	-	14.57	-	16.57
Geilles école	12.28	-	-	16.58	-	-	14.58	-	16.58
Geilles centre	12.29	-	-	16.59	-	-	14.59	-	16.59
Geilles	12.30	-	-	17.00	-	-	15.00	-	17.00

Nouveau : départ sur le parvis du collège et non plus en bas sur la voirie

Oyonnax Autres établissements - Aller

Aller	C112	C112 D	C112 DD	C 116
Fonctionnement	LàV	LàV	LàV	L.Ma.J.V
Geilles	7.22	-	-	12.58
Geilles centre	7.23	-	-	12.59
Geilles école	7.24	-	-	13.00
4 Ponts	7.25	-	-	13.01
Grand Moulin	7.26	-	-	13.02
Diderot	7.27	-	-	13.03
Branly	7.28	-	-	13.04
Rousseau	7.29	-	-	13.05
Déportés (lycée Painlevé)	7.30	-	-	13.06
Gare SNCF	7.35	7.35	-	13.08
Victor Hugo	7.37	7.37	-	13:10
Clémenceau	7.38	7.38	-	13:11
Sully	-	-	7.40	13:13
Notre Dame	7.39	7.39	7.42	13:14
La Forge	-	7.40	7.43	13:15
Michelet	(a)	-	-	(a)
Jeanne d'Arc	(b)	-	-	(b)
Braconnais	(b)	-	-	(b)
CES ampère / Lumière	7.42	7.43	7.46	13.17
CFAO - Lycée Arbez Carme	7.45	7.46	7.48	13.20

Aller	A101	E301	A101 D	B103	B102	A101 DD
Fonctionnement	LàV	LàV	LàV	LàV	L.Ma.J.V	L.Ma.J.V
Schuman*	-	-	-	7.12	13.05	-
Gentianes*	-	-	-	7.13	13.06	-
Kennedy*	-	-	-	7.15	13.07	-
Gagarine*	7.18	-	-	-	13.08	-
Dupont*	-	-	-	7.18	13.09	-
Ferrie*	-	-	-	7.19	13.10	-
Arcades - Lycée A. Carme	7.21	-	-	7.21	13.13	-
CES Ampère / Lumière	7.22	-	-	7.22	13.16	-
Les Crétêts	-	-	-	7.24	13.30	-
La Forge	-	7.26	-	-	13.32	-
Notre Dame	-	-	-	7.27	13.33	-
Sully	-	7.28	-	-	13.35	-
Gare SNCF	-	-	7.40	-	-	13.40
Clémenceau	7.30	-	-	-	13.37	-
5 Passages	7.33	-	-	-	13.40	-
Lycée Painlevé	7.37	7.35	7.50	7.35	13.45	13.50

* Pour me rendre au lycée Painlevé depuis ces arrêts
je peux utiliser la nouvelle ligne 2 qui dessert la place des Déportés

(a) les scolaires empruntent la ligne 1 à 7.32 et à 13.02.
(b) les scolaires empruntent la ligne 2 à 7.33 et à 13.03.

Oyonnax Autres établissements - Retour

Retour	A104	A105	A106	A107	A128	A129
Fonctionnement	LàV	Mardi	L.Ma.J.V	L.Ma.J.V	L.V	Ma.J
CFAO - Lycée A. Carme*	12.07	-	-	17.32		16.08
CES Ampère / Lumière	12.10	15.35	16.35	17.35	15.35	-
Braconnais	12.13	15.38	16.38	17.38	-	-
Jeanne d'Arc	12.15	15.40	16.40	17.40	-	-
Michelet	12.17	15.42	16.42	17.42	-	-
Gare SNCF	12.20	15.45	16.45	17.45	15.40	-
5 Passages	12.23	15.48	16.48	17.48	-	-
Rousseau Haut	12.25	15.50	16.50	17.50	-	-
Branly	12.26	15.51	16.51	17.51	-	-
Diderot	12.26	15.52	16.52	17.52	-	-
Grand Moulin	12.27	15.53	16.53	17.53	-	-
4 Ponts	12.28	15.54	16.54	17.54	-	-
Geilles école	12.29	15.56	16.56	17.56	-	-
Geilles centre	12.29	15.57	16.57	17.57	-	-
Geilles	12.30	15.59	16.59	17.59	-	-
Marchon (stade)	-	-	-	-	15.50	16.15

*Le bus de la ligne 1 direction Gare SNCF passe à l'arrêt Arbez-Carme à 12.20 et 18.20

Oyonnax Autres établissements - Retour

Retour	A104D	A104DD	A105D	A106D	A106DD
Fonctionnement	LàV	LàV	Mardi	L.Ma.J.V	L.J.V
CFAO - Lycée A. Carme*	12.07	12.07	-	-	-
CES Ampère / Lumière	12.10	12.10	15.35	16.35	16.35
La Forge	12.13	-	15.38	16.38	16.38
Notre Dame	12.14	12.14	15.39	16.39	16.39
Sully	12.15	12.15	15.40	16.40	16.40
Sq. Meneault	12.16	12.16	15.41	16:41	-
Ferrie	12.18	-	15.43	16:45	-
Gagarine	12.20	-	15.45	16:48	-
Kennedy	-	12.22	15.47	16:50	-
Schuman	-	12.23	15.48	16:51	-
Gentianes	-	12.24	15.49	16:52	-

Retour	B113	B114	B115
Fonctionnement	LàV	L.Ma.J.V	LàV
Lycée Painlevé	12.08	17.05	18.10
Gare SNCF	12.11	17.12	18.12
Clémenceau	12.14	17.15	18.15
Sully	12.15	17.16	18.16
Notre Dame	12.16	17.17	18.17
La Forge	12.17	17.18	18.18
Les Crétêts	12.18	17.19	18.19
Arcades - Lycée A.Carme	12.20	17.21	18.21
Ferrie	12.25	17.26	18.26
Gagarine	12.26	17.27	18.27
Kennedy	12.27	-	-
Schuman	12.28	-	-
Gentianes	12.29	-	-

*Le bus de la ligne 1 direction Gare SNCF passe à l'arrêt Arbez-Carme à 12.20 et 18.20

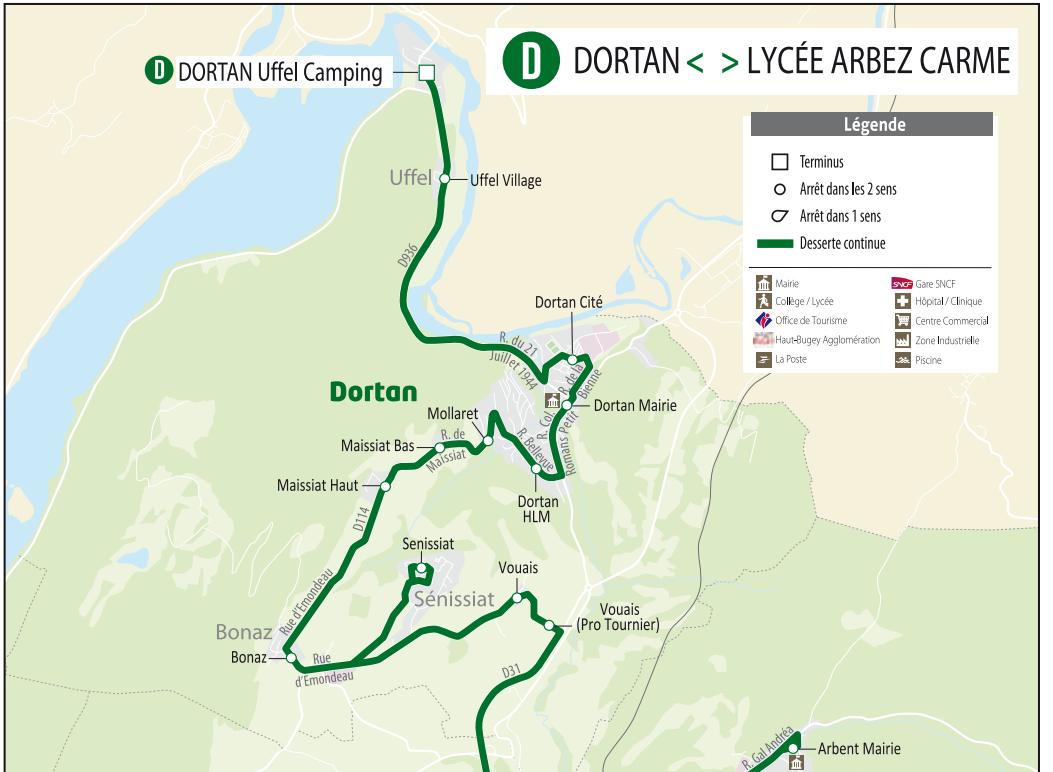

D DORTAN Uffel Camping
D DORTAN < > LYCÉE ARBEZ CARME
Légende
Terminus
Arrêt dans les 2 sens
Arrêt dans 1 sens
Desserte continue
Mairie
Collège / Lycée
Office de Tourisme
Haut-Bugey Agglomération
La Poste
Gare SNCF
Hôpital / Clinique
Centre Commercial
Zone Industrielle
Piscine
Uffel
Uffel Village
D936
Dortan Cité
R. du 21 Juillet 1944
R. de la Bienne
Dortan Mairie
Dortan
Mollaret
R. de Maissiat
Maissiat Bas
Maissiat Haut
R. Bellevue
R. Col. Romans Petit
Dortan HLM
D114
Senissiat
Vouais
Sénissiat
Vouais (Pro Tournier)
Bonaz
Rue d'Emondeau
Bonaz
Rue d'Emondeau
D31
R. Gal Andréa
Arbent Mairie

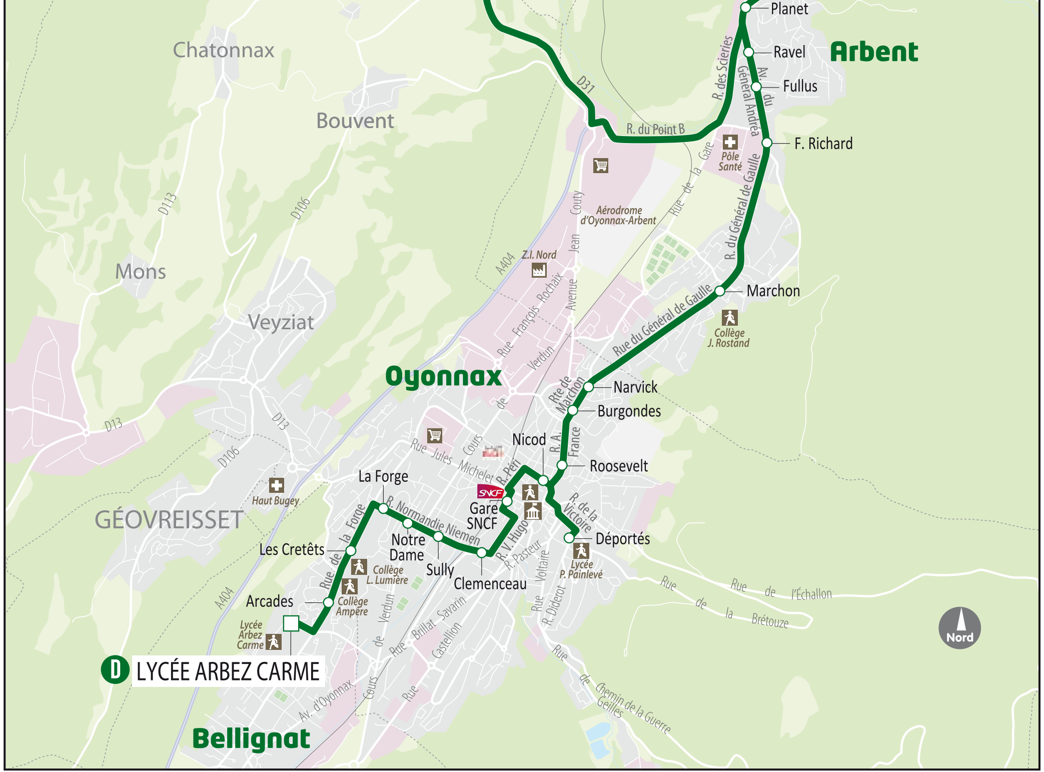
Planet
Ravel
Arbent
Fullus
F. Richard
Chatonnax
Bouvent
Pôle Santé
Aérodrome d'Oyonnax-Arbent
Z.I. Nord
Mons
Marchon
Veyziat
Collège J. Rostand
Oyonnax
Narvick
Burgondes
Nicod
Roosevelt
La Forge
Haut Bugey
GÉOVREISSET
Gare SNCF
Notre Dame
Sully
Clemenceau
Déportés
Les Cretêts
Collège L. Lumière
Lycée P. Painlevé
Arcades
Collège Ampère
Lycée Arbez Carme
D LYCÉE ARBEZ CARME
Bellignat
Nord

Dortan Aller et retour

Aller	D201	D202	D203
Fonctionnement	LàV	LàV	LàV
Uffel Camping	6.33	7.03	-
Uffel Village	6.35	7.05	-
Dortan Cité	6.38	7.10	-
Dortan Mairie	6.40	7.12	-
Gare SNCF	6.55	-	-
Vouais (Pro Tournier)	-	-	6.52
Vouais	-	-	6.55
Sénissiat - Poteau	-	-	7.00
Bonaz	-	-	7.02
Maissiat - Haut	-	-	7.05
Maissiat - Bas	-	-	7.07
Mollaret	-	-	7.09
Dortan HLM	-	-	7.10
Marchon*	-	7.20	7.20
CES Rostand	-	7.22	7.22

*Directs scolaires en correspondance à Marchon :
D208 pour les CES Ampère et Lumière et Lycée Arbez Carme
D209 pour le CES St-Jospeh (Nicod) et lycée Painlevé

Retour	D205	D206	D207
Fonctionnement	Mer	L.Ma.J.V	LàV
Gare SNCF (CES St Jospeh)	-	16.27	-
Lycée A. Carme	13.05	-	18.10
Lycée Painlevé	13.10	-	18.20
Narvick	13.14	16.32	18.23
CES Rostand	13.17	16.38	-
Vouais (Pro-tournier)	13.27	16.50	18.43
Vouais	13.29	16.52	18.45
Sénissiat - Poteau	13.33	16.55	18.48
Bonaz	13.35	16.57	18.50
Maissiat - Haut	13.38	17.00	18.53
Maissiat - Bas	13.40	17.02	18.55
Mollaret	13.42	17.04	18.57
Dortan HLM	13.45	17.05	18.58
Dortan Mairie	13.47	17.07	19.00
Dortan Cité	13.48	17.08	19.01
Uffel Village	13.50	17.14	19.07
Uffel Camping	13.52	17.15	19.08

Arbent Aller et retour

Aller	D208	D209
Fonctionnement	LàV	LàV
Arbent Mairie	7.18	7.30
Planet	7.19	7.31
Ravel	7.20	7.32
Fullus	7.21	7.33
F. Richard	7.22	7.34
Marchon	7.23	7.35
Narvick	7.25	7.36
Burgondes	7.26	7.37
Roosevelt	7.27	7.38
Nicod (St Joseph)	7.28	7.39
Gare SNCF	7.35	7.40
Lycée Painlevé	-	7.53
Sully	7.38	-
Notre Dame	7.39	-
CES Ampère/Lumière	7.43	-
Lycée A. Carme	7.45	-

Retour	D205	D207
Fonctionnement	Mer	LàV
Lycée A. Carme	13:05	18.10
Lycée Painlevé	13:10	18.20
Narvick	13:14	18.23
Rostand	13:17	18.25
Marchon	13:18	18.27
F. Richard	13.19	18.29
Fullus	13.20	18.30
Ravel	13.21	18.31
Planet	13.22	18.32
Arbent Mairie	13.23	18.33

Géovreisset - Mons - Chatonnax - Massiat - Bouvent - Veyziat

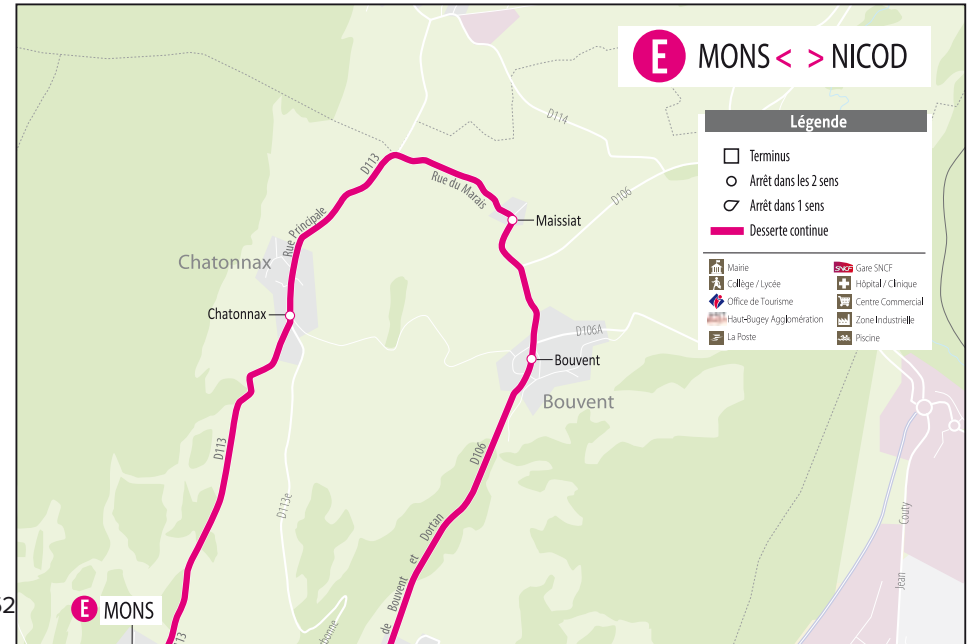

Aller et retour

Aller	E301	E302
Fonctionnement	LàV	LàV
Géovreisset - Cimetière	7.15	-
Géovreisset - Mairie	7.17	-
Géovreisset - Lavoir	7.19	-
Géovreisset - Le Parc	7.21	-
Mons	-	07:10
Chatonnax	-	07:15
Massiat	-	07:17
Bouvent	-	07:19
Veyziat - Mairie	-	07:22
Veyziat - Ecole	-	07:26
CES Ampère/Lumière	7.30	07:31
Lycée A. Carme	7.35	7.35
La forge	7.29	-
Sully	7.30	-
Lycée Painlevé	7.40	(a)
CES St Joseph (Romans petit)	7.42	(a)

(a) Le E302 est en correspondance au lycée A.Carme avec le G501 et le F401 pour se rendre au lycée Painlevé et CES St Joseph (Nicod)

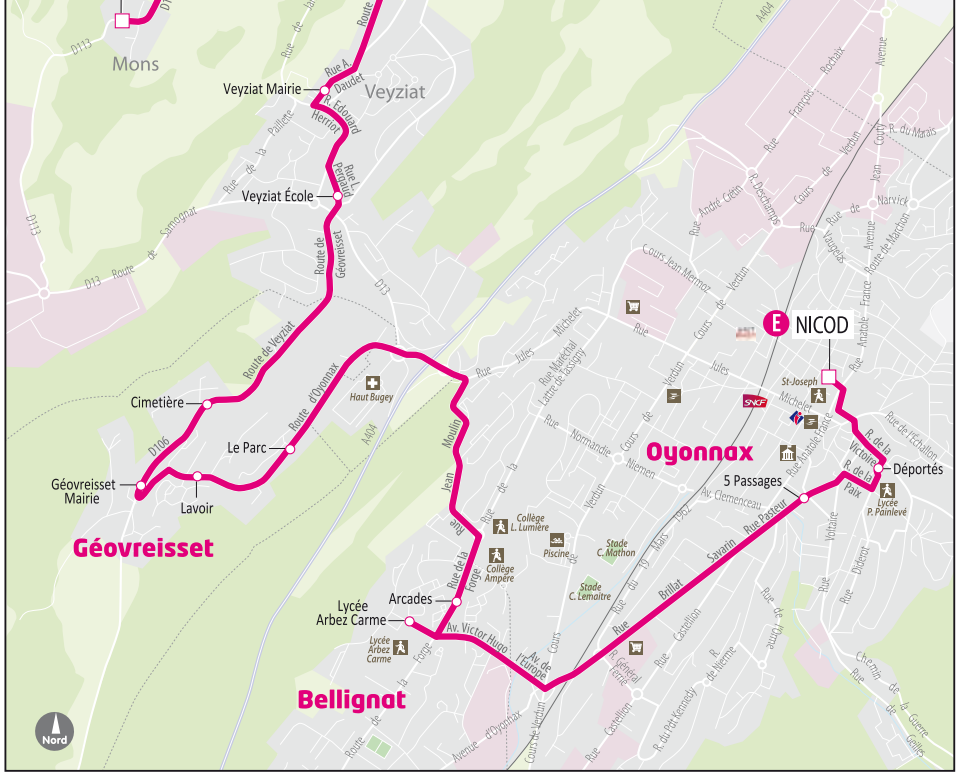

Retour	E311	E310	E305
Fonctionnement	L.Ma.J.V	LàV	Mer
CES St Joseph (Gare SNCF)*	16.30	-	-
Lycée Painlevé	-	18.10	13.05
Lycée A. Carme	-	18.20	13.10
CES Ampère/Lumière	16.45	-	13.12
Géovreisset - Le Parc	16.49	18.30	13.21
Géovreisset - Lavoir	16.51	18.32	13.23
Géovreisset - Mairie	16.53	18.34	13.25
Géovreisset - Cimetière	16.55	18.38	13.27
Veyziat - Ecole	16.57	18.40	13.29
Veyziat - Mairie	17.02	18.45	13.34
Bouvent	17.06	18.49	13.38
Massiat	17.09	18.52	13.41
Chatonnax	17.17	19.00	13.49
Mons	17.22	19.05	13.54

* à 16h30 en gare SNCF, prendre le H602 puis votre correspondance à Ampère/Lumière (E311 pour Géovreisset, Chatonnax, Bouvent, Veyziat)

Montréal-la-Cluse - Martignat - Groissiat - Bellignat

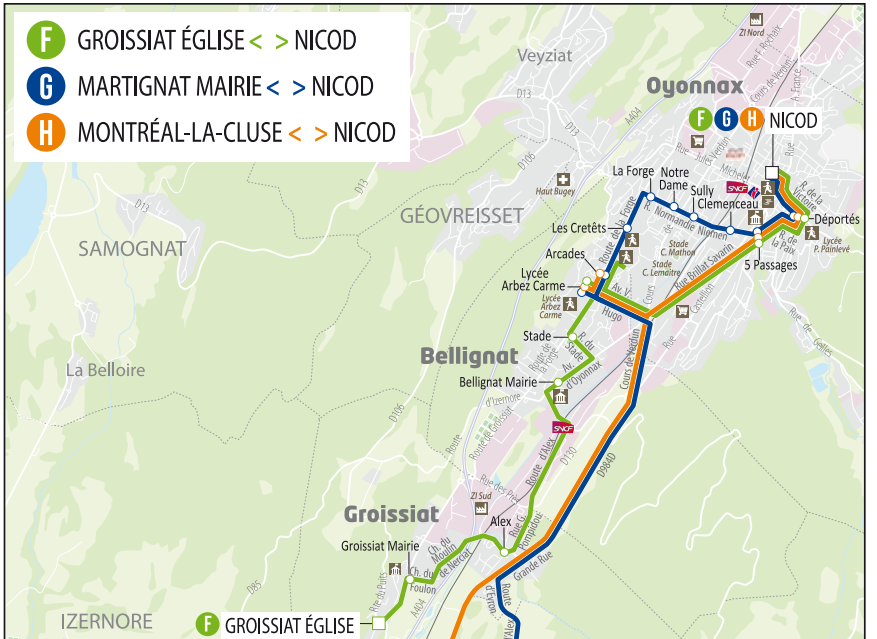

Aller et retour

Aller	H601	G501	G502	F401
Fonctionnement	LàV	LàV	LàV	LàV
Montréal - Pharmacie Quebec	7.05	-	-	-
Montréal - Les Palettes	7.07	-	-	-
Montréal - Landeyron	7.10	-	-	-
Montréal - Village	7.11	-	-	-
Montréal - Narix	7.12	-	-	-
Martignat - Mairie	-	7.15	7.15	-
Martignat - Evron	-	-	7.19	-
Groissiat - Eglise	-	-	-	7.15
Groissiat - Mairie	-	-	-	7.17
Groissiat - Alex 1	-	-	-	7.19
Groissiat - Alex 2	-	-	-	7.20
Bellignat - Mairie	-	-	-	7.25
Bellignat - Stade	-	-	-	7.27
CES Ampère/Lumière	7.37*	7.28	7.30	7.30
Lycée A.Carme	7.40	7.40	7.35	7.40
Lycée Painlevé	7.47	7.47	-	7.47
CES St Joseph (Nicod)	7.49	7.49	-	7.49

* Pour les élèves de Montréal, descendre au lycée A. Carme pour rejoindre les CES Ampère et Lumière

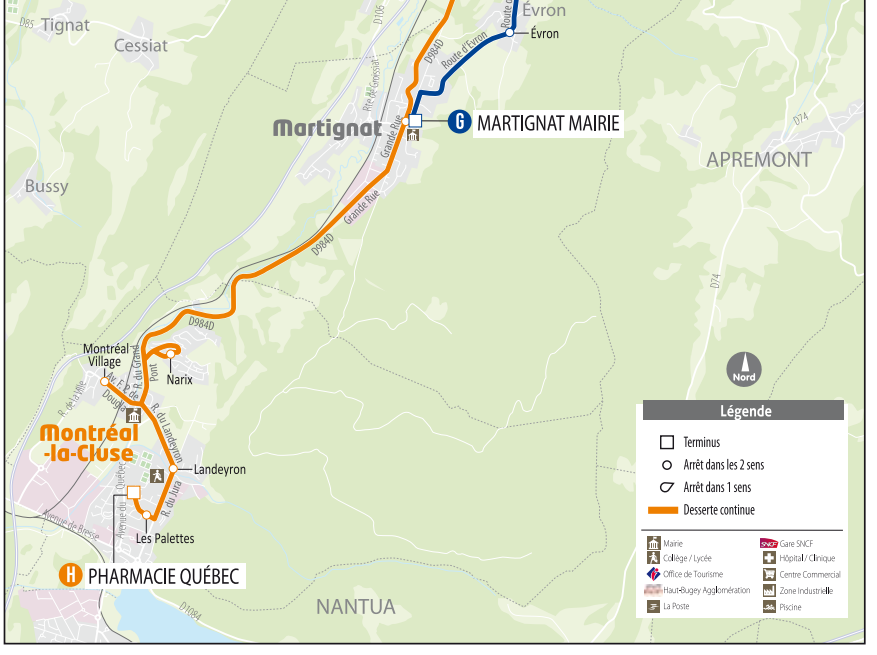

Retour	H602	G506	H605	H603	G508	H604
Fonctionnement	L.Ma.J.V	L.Ma.J.V	L.J.V	LàV	Mer	Mer
Lycée Painlevé	-	-	-	18.10	-	13.05
CES St Joseph (Gare SNCF)	16.30	16.30*	-	-	-	-
CES Ampère/Lumière	16.40	16.40	17.40	-	13.10	13.10
Lycée A. Carme	-	-	-	18.20	-	13.15
Bellignat - Stade	16.43	-	17.43	18.23	-	13.18
Bellignat - Mairie	16.45	-	17.45	18.25	-	13.20
Groissiat - Alex 2	16.48	-	17.48	18.28	-	13.23
Groissiat - Alex 1	16.49	-	17.49	18.29	-	13.24
Groissiat - Mairie	16.52	-	17.52	18.32	-	13.27
Groissiat - Eglise	16.54	-	17.54	18.34	-	13.29
Martignat - Evron	-	16.50	(a)	(a)	(a)	(a)
Martignat - Mairie	-	16.55	17.56	18.36	13.25	13.31
Montréal - Narix	16.59	-	17.59	18.39	-	13.34
Montréal - Village	17.02	-	18.02	18.42	-	13.37
Montréal - Mairie	17.03	-	18.03	18.43	-	13.38
Montréal - Landeyron	17.04	-	18.04	18.44	-	13.39
Montréal - Les Palettes	17.07	-	18.07	18.47	-	13.42
Montréal - Pharmacie Québec	17.08	-	18.08	18.48	-	13.43

Sur les déplacements de l'après-midi, les destinations de Groissiat / Martignat / Montréal la Cluse peuvent être desservies par un même autocar.
Il est demandé aux usagers de bien consulter les grilles horaires, et pour l'arrêt Evron, de bien le signaler au conducteur lors de la montée de le véhicule.

* à 16h30 en gare SNCF, prendre le H602 puis votre correspondance à Ampère/Lumière (G506 pour Martignat)

(a) Demander l'arrêt au conducteur lors de la montée dans le bus pour Evron

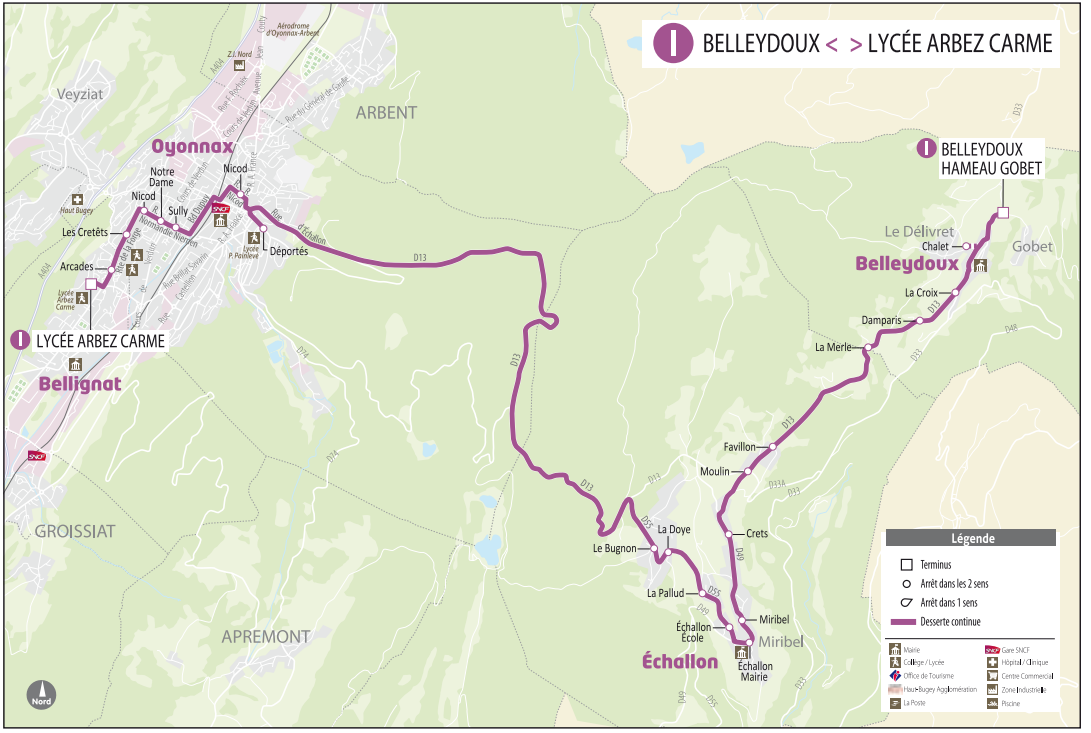

En raison des aléas climatiques hivernaux, les horaires du matin sont susceptibles d'être avancés sur court préavis, pour permettre d'arriver à l'heure à l'établissement scolaire.

Echallon et Belleydoux Aller et retour

Aller	I701	I703
Fonctionnement	LàV	LàV
Belleydoux - Hameau Gobet RD33xVC	-	6.51
Belleydoux - Chalet	-	6.52
Belleydoux - La Croix	-	6.53
Belleydoux - Damparis	-	6.54
Belleydoux - Le Merle	-	6.55
Echallon - Le Crétêt	-	6.57
Echallon - Favillon	-	6.59
Echallon - Moulin	-	7.00
Echallon - Crêts	-	7.01
Echallon - Miribel	-	7.03
Echallon - Mairie	-	7.05
Echallon - Ecole	7.10*	7.10
Echallon - La Pallud	7.12	7.12
Echallon - La Doye	7.15	7.15
Lycée Painlevé	7.31	-
Nicod (CES St Joseph)	7.33	7.33
Lycée Arbez Carme	7.42	7.42
CES Ampère/Lumière	7.45	7.45

* Les scolaires du I703 se rendant au lycée Painlevé montent dans le I701

Retour	I702	I706	I704
Fonctionnement	L.Ma.J.V	LàV	Mer
CES Ampère/Lumière	16.50	17.55	13.00
Lycée Arbez Carme	-	18.05	13.05
Oyonnax Gare SNCF	-	18.10	13.10
Lycée Painlevé	-	18.15	13.15
CES St Joseph (Nicod)	16.55	-	-
Echallon - Bugnon	17.15	18.30	13.30
Echallon - La Doye	17.16	18.31	13.31
Echallon - La Pallud	17.17	18.32	13.32
Echallon - Ecole	17.18	18.33	13.33
Echallon - Mairie	17.19	18.34	13.34
Echallon - Miribel	17.20	18.35	13.35
Echallon - Crêts	17.21	18.36	13.36
Echallon - Moulin	17.22	18.37	13.37
Echallon - Favillon	17.23	18.38	13.38
Echallon - Le Crétêt	17.24	18.39	13.39
Belleydoux - Le Merle	17.26	18.41	13.41
Belleydoux - Damparis	17.27	18.42	13.42
Belleydoux - La Croix	17.28	18.43	13.43
Belleydoux - Hameau Gobet RD33xVC	17.29	18.44	13.44
Belleydoux - Chalet	17.30	18.45	13.45

Index des Lignes

Lignes régulières

- L1 ARBENT < > GARE SNCF < > BELLIGNAT
- L2 GÉOVREISSET via VEYZIAT LA CROIX < > ORME
- L3 POINT B < > GARE SNCF L3A ARBENT < > GARE SNCF L3B DORTAN < > GARE SNCF
- L4 GEILLES < > GARE SNCF < > MARTIGNAT
- Z10 ZONE INDUSTRIELLE OUEST < > OYONNAX GARE SNCF

Ligne interurbaine

- L5 MONTRÉAL-LA-CLUSE VILLE < > OYONNAX GARE SNCF

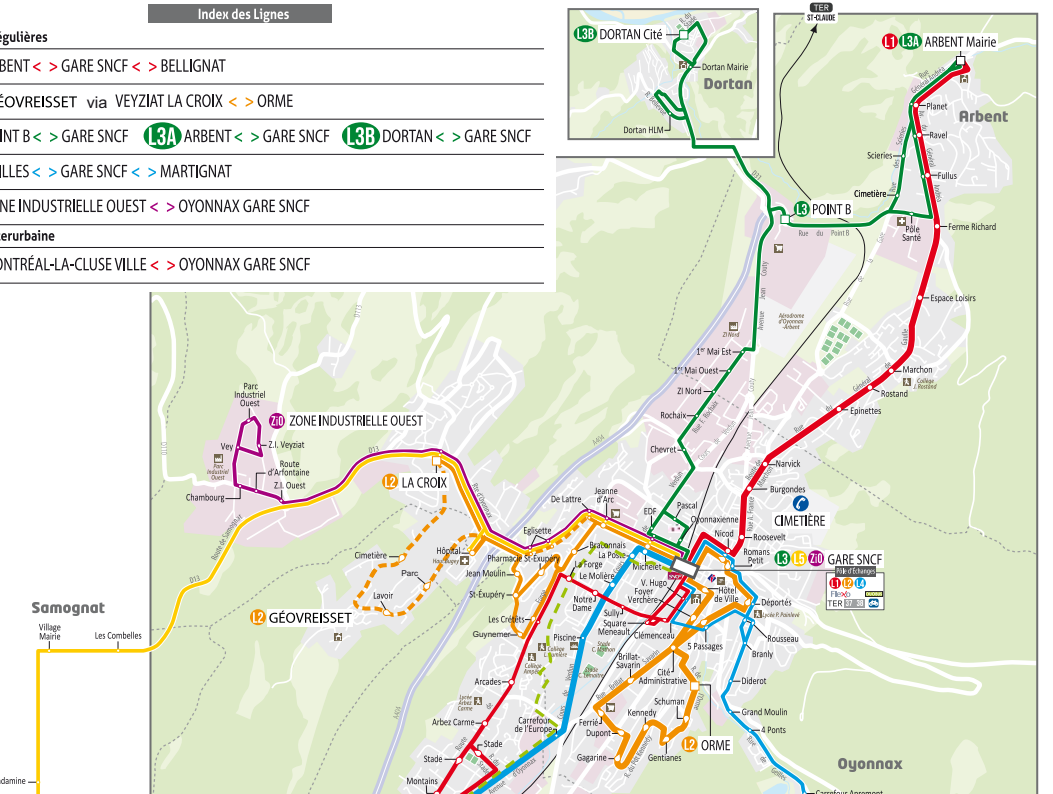

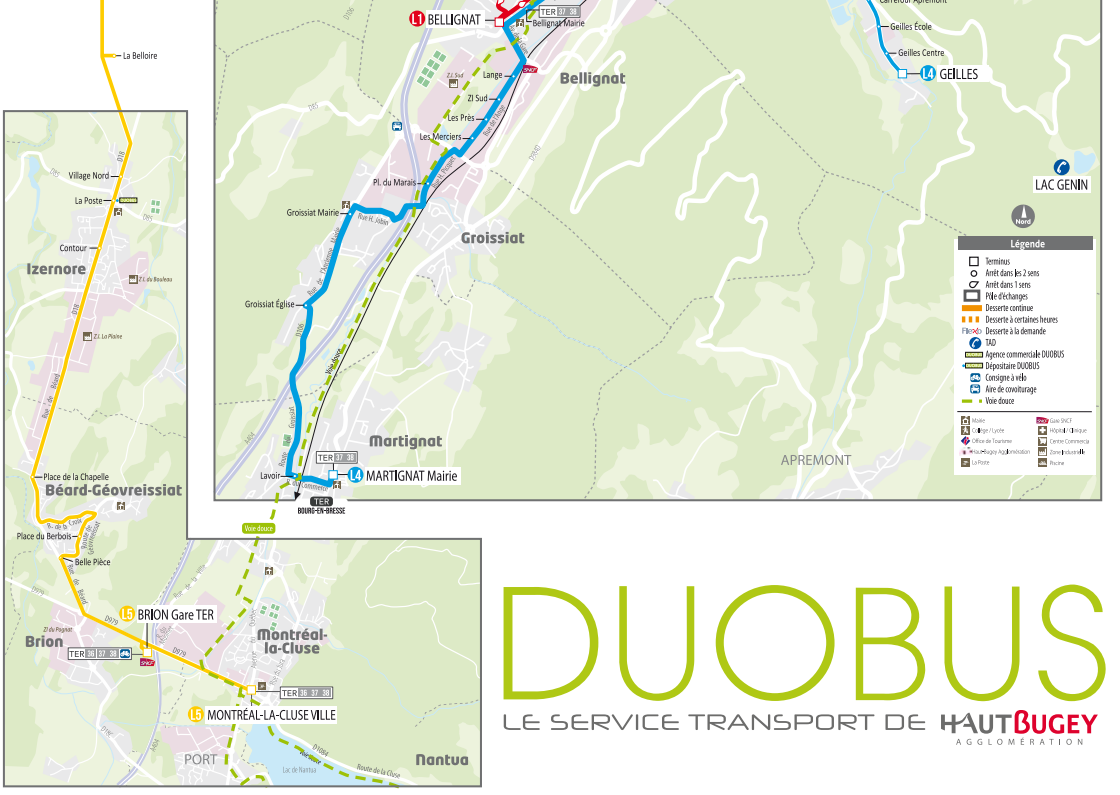

DUOBUS

LE SERVICE TRANSPORT DE HAUTBUGEY AGGLOMÉRATION

Agence DUOBUS
Hall de la Gare - 01 100 OYONNAX
04 74 77 51 51
Contact : duobus@keolis.com

Horaires d'ouverture
du mardi au vendredi
de 9h à 12h et de 14h à 18h30
le samedi (sauf juillet et août) de 9h à 12h
Fermeture de l'agence le lundi toute la journée
et le jeudi matin

OYONNAX RUGBY

KEOLIS HAUT-BUGEY

PARTENAIRE BUSINESS 2021/2022

www.duobus.fr

DUOBUS

HAUT BUGEY AGGLOMÉRATION

KEOLIS HAUT-BUGEY