

# Prognostic Factors in Polyarteritis Nodosa and Churg-Strauss Syndrome

*Guillevin L et al, Medicine, 1996;75:17-28*

**Facteurs impactant la survie globale au cours de la PAN et la GEPA**

**Protéinurie >1 g/j**

**Créatinine >140 µmol/l**

**Atteinte digestive**

**Cardiomyopathie**

**Atteinte SNC**

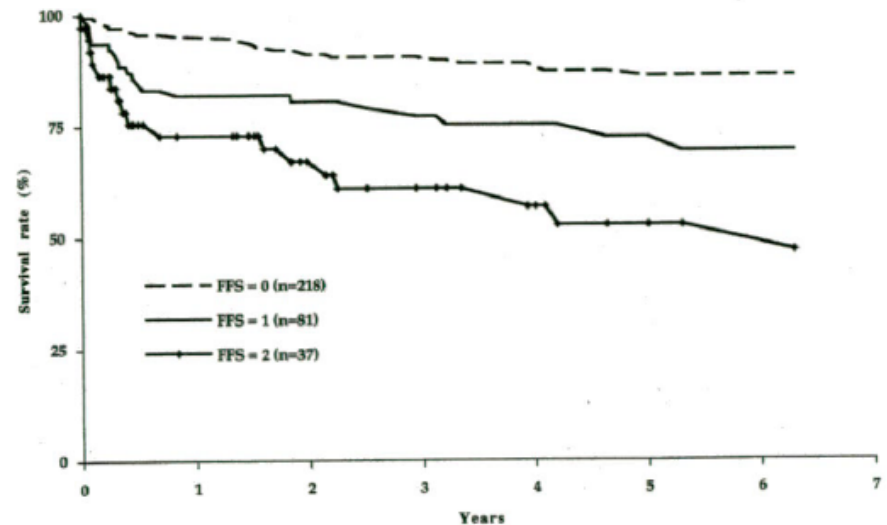

*Le score pronostique FFS (Five Factor Score) est nul lorsque tous ces facteurs sont absents. Le FFS est de 1 lorsqu'un seul des critères pronostiques est présent. Le FFS est de 2 lorsque 2 critères sont présents, etc...*