Atteinte rénale des vascularites cryoglobulinémiques

GFEV GROUPE FRANÇAIS D'ÉTUDE DES VASCULARITES

Atteinte rénale dans 35% des vascularites cryoglobulinémiques mixtes

Associée avec :

- **Pas de lésions cutanées**
- **Pas de neuropathie périphérique**
- **Cryoglobulinémie type II**
- **Diminution combinée du C3 et du C4**

Association corticoïdes + RTX associée à moins de rechutes que les corticoïdes seuls ou l'association corticoïdes + cyclophosphamide, mais association associée à une mortalité précoce plus élevée (essentiellement par infections sévères)

Caractéristiques au diagnostic

Hématurie (%)	**97%**
Protéinurie moyenne	**3,5 g/jour**
≥3 g/jour (%)	**49%**
Hypertension (%)	**85%**
DFG moyen	**39,5 mL/min**
<60 mL/min/1,73m²	**82%**
Dialyse (%)	**5%**

Facteurs associés à l'IRC terminale

- DFG <30 ml/min/1,73 m2 au diagnostic
- Dialyse au diagnostic
- Prolifération extra-capillaire
- Tendance pour la protéinurie de débit néphrotique

GNMP typique (90%) avec thrombi protéiques dans la lumière (48%)

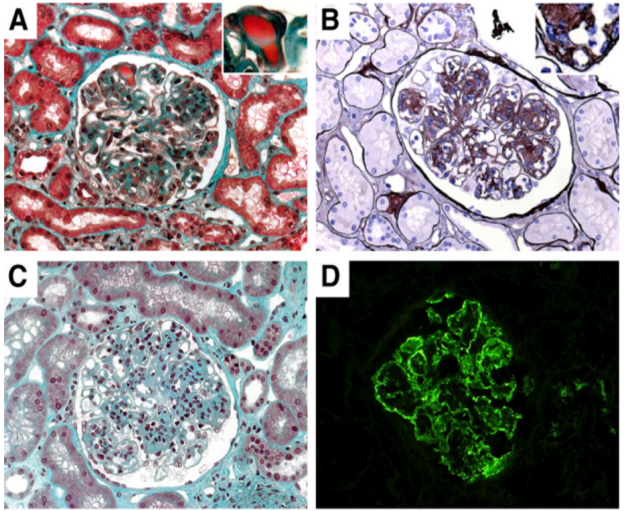

GN proliférative mésangiale (10%)

Dépôts glomérulaires granuleux d'IgG

Zaidan, JASN, 2016