

ACADEMIA DE ARTE

DA BAHIA

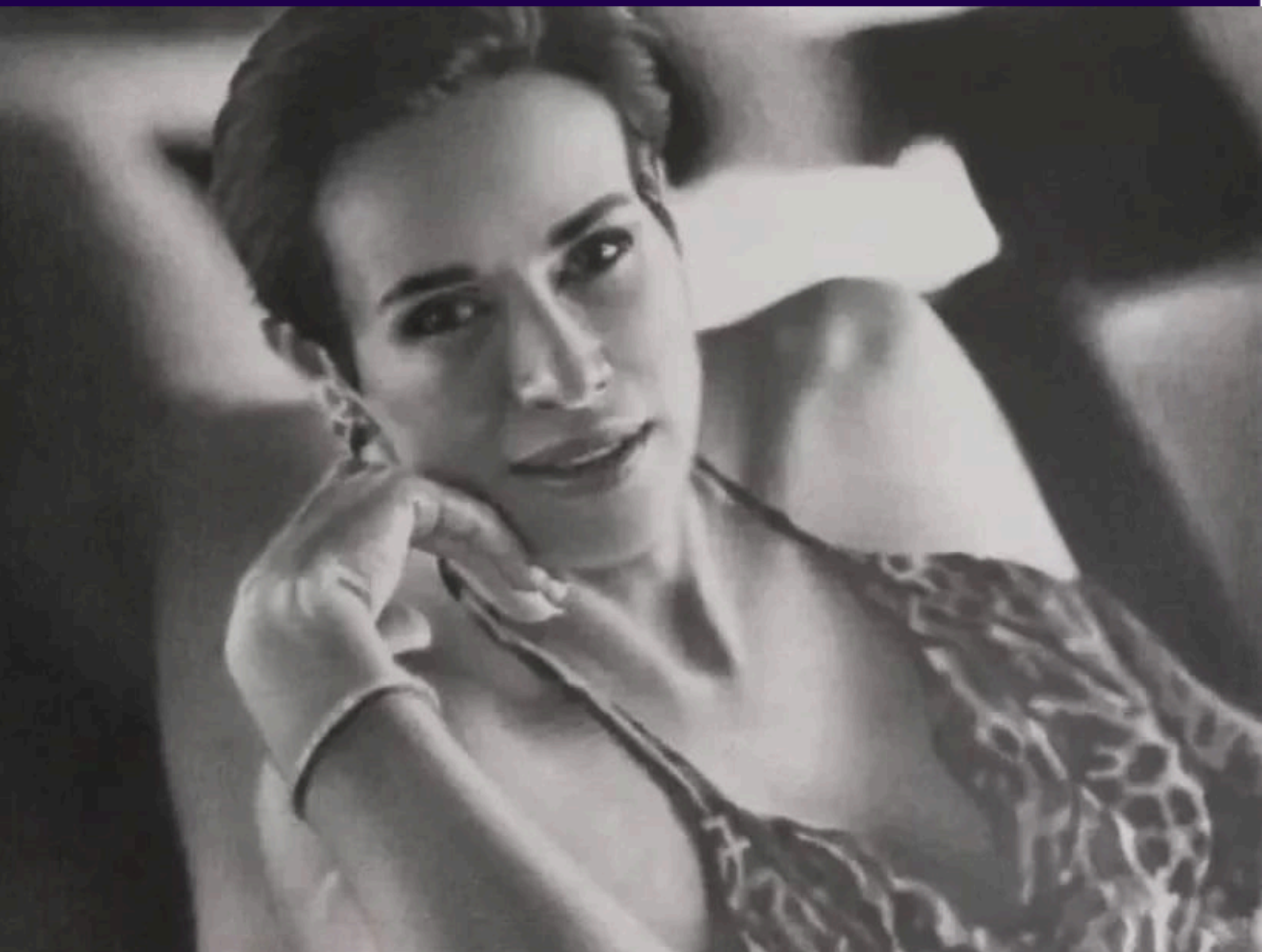

DESENHO
HIPERREALISTA

Curso de desenho com grafite e carvão

Hiperrealismo



O Curso de Desenho Hiperrealista da Academia de Arte da Bahia surgiu com o propósito de fornecer à cidade de Salvador uma formação sólida naquilo que é a base de todo trabalho artístico de qualidade: O desenho.

É um curso sugerido para aqueles que admiram o desenho monocromático como arte final, belo independentemente da presença de cor, por primar pela beleza das composições, qualidade dos traços e refinamento técnico alcançado através de materiais altamente acessíveis a todos. Quando se dominam os fundamentos, um simples lápis de papelaria é capaz de produzir obras de arte únicas.

Este é um curso de curta duração (4 meses), com aulas 1 vez por semana, e é indicado para inclusive para pessoas sem nenhuma experiência prévia, pois inicia-se pelo básico e a progressão dos exercícios e adaptada ao desempenho de cada aluno. Espera-se que ao final do curso o aluno seja capaz de desenhar com alto grau de realismo os mais diversos gêneros, desde naturezas mortas à figura humana.

Objetivos:

- Treinar o olhar para uma observação precisa
- Entender o processo para um desenho com bom grau de acabamento
- Trabalhar conceitos de claro-escuro e valor tonal
- Aprender conceitos de anatomia, desenho gestual e proporção
- Entender as etapas para a criação de uma desenho de alto padrão
- Conhecer recursos de expressão gráfica para retratar aquilo que queremos

Curso de desenho com grafite e carvão

Hiperrealismo

METODOLOGIA

O curso é adaptado ao ritmo de cada aluno. Inicia-se com a execução de desenhos simples, aumentando a dificuldade progressivamente, de acordo com a assimilação pelo aluno dos fundamentos ensinados na etapa anterior.

O professor auxilia individualmente a cada aluno, apontando o que pode ser melhorado e como fazê-lo, dando tempo a este para entender e aplicar as sugestões. Ao final de cada trabalho concluído, o professor dá o seu parecer final e propõe uma nova atividade, baseado no desempenho prévio.

DURAÇÃO

Cada aluno tem seu ritmo próprio, bem como disponibilidade variável para se dedicar aos exercícios; diante disto, o tempo de duração do curso é variável. No entanto, existe um tempo estimado para a progressão entre as atividades, que é um total de 4 meses.



Curso de desenho com grafite e carvão

Hiperrealismo

Conteúdo

O desenho é o alicerce de toda criação em artes visuais. A alma da arte realista é a luz e a sombra (o valor tonal). Isto é aprendido através dos exercícios de desenho, que educam o olho para enxergar e reproduzir as massas e volumes, que criam o efeito tão admirado nas obras de alta qualidade: a tridimensionalidade e a vida. Ao se Dominar o desenho, abre-se uma gama de possibilidades na criação artística. Para isto fornecemos aos alunos uma base sólida para o uso dos materiais que possibilita o alcance da própria expressividade.

1º Mês

Formação da escala de valores por diferentes métodos

Blocagem e Estrutura do desenho - Formas e objetos

2º mês

Geometrização do desenho e aplicação dos valores - Natureza morta

Introdução ao retrato - Estudo dos ossos e músculos

3º mês

Representação das expressões faciais

Estudo das proporções faciais

4º mês

Anatomia - Corpo e vestuário

Texturas e acabamentos

Curso de desenho com grafite e carvão

Hiperrealismo

Turmas disponíveis:

Segundas - 14:00 às 17:00h

Terças- 17:00 às 20:00h

PREÇOS (Valor da mensalidade, pago de forma adiantada)

300,00 – Uma aula por semana

550,00 – Duas aulas por semana

CALENDÁRIO

A Academia de Artes da Bahia tem seu recesso nas datas festivas a saber:

Carnaval: 7 dias de recesso

São João: 7 dias de recesso

Natal/ Ano novo - 15 dias de recesso

MATERIAIS

Lápis grafite de diversas gradações

Esfuminhos de diversos tamanhos

Carvão vegetal

Lápis pastel branco

Limpa-tipos

Borracha Mono Zero Tombow

Papel Canson C a Grain

Papel Canson Multitécnica Cinza



ACADEMIA DE
ARTE

DA BAHIA

Curso de desenho com grafite e carvão

Hiperrealismo

BENEFÍCIOS DOS ALUNOS AAB

- Participação na Exposição Anual da AAB;
- Certificado de participação na exposição anual;
- Certificado de conclusão de curso;
- Descontos nos workshops de desenho, pintura e escultura;
- Descontos nas sessões de modelo vivo;
- Todos os espaços da escola climatizados;
- Acesso à todo conteúdo gravado do curso, online;
- Assistência e feedback para os trabalhos feitos em casa;
- Acesso ao acervo de livros da AAB, disponíveis para empréstimo.



Curso de desenho com grafite e carvão

Hiperrealismo

SOBRE O PROFESSOR

Lehoshuá Iahueh (Shuá), pintor retratista, nascido em 1988, natural de Juazeiro-BA. Seu interesse pelas artes pictóricas o acompanha desde a primeira infância, já retratando rostos de amigos e familiares, com lápis e giz de cera.

Aos 20 se reconheceu como um retratista profissional, recebendo encomendas de desenhos hiper-realistas a lápis e ministrando curso de desenho na casa do artesão de Juazeiro. Seu trabalho ganhou notoriedade quando passou a pintar os retratos com giz de cera (por influência do seu filho) e tinta acrílica, expondo em museus, galerias, saraus, universidades e eventos diversos.

Sua paixão pela pintura de retratos conduz o artista a dedicação ininterrupta para alcançar um alto nível técnico e estético. É durante o processo, onde se concentra os estudos, que o artista descobre a motivação e o sentido de ser um pintor.

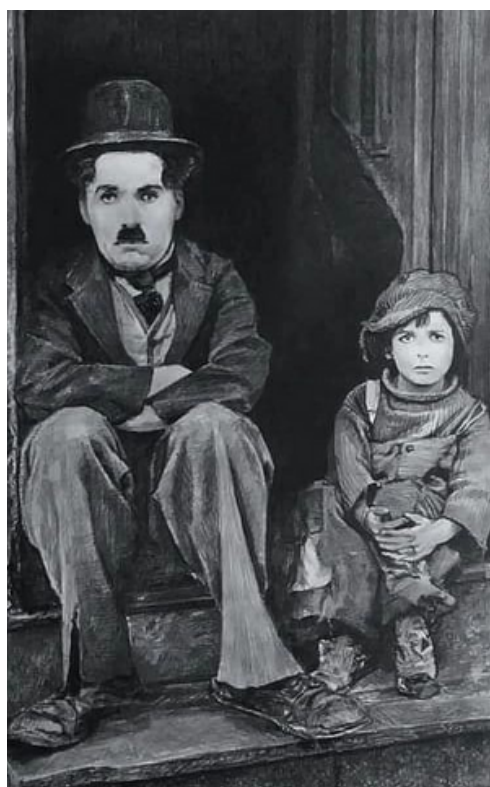
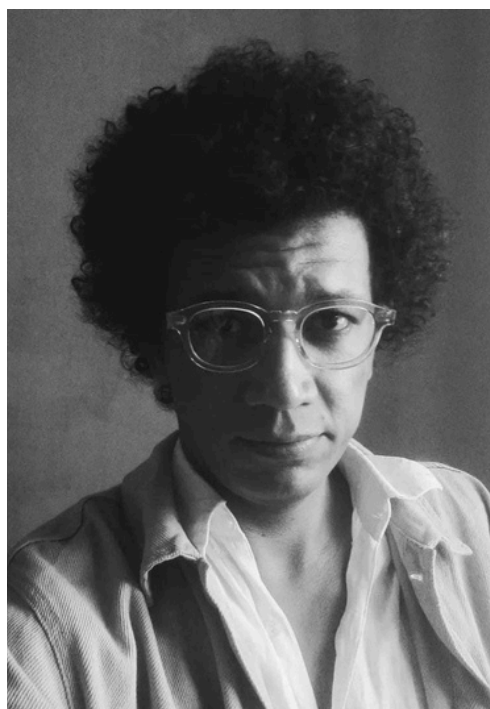

GALERIA DA AAB

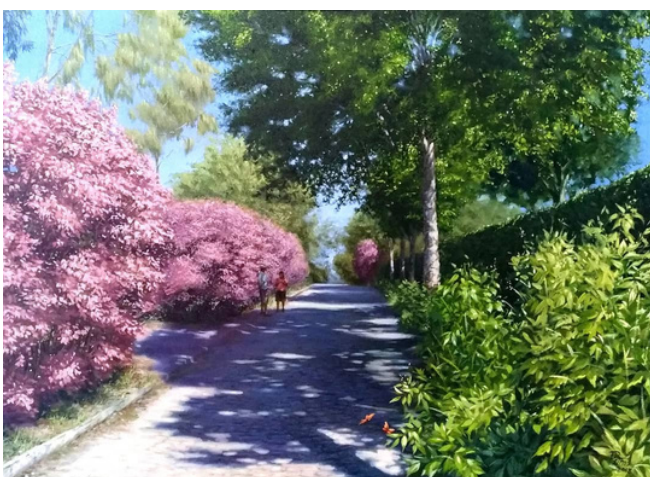

Programa Tradicional
GALERIA DA AAB



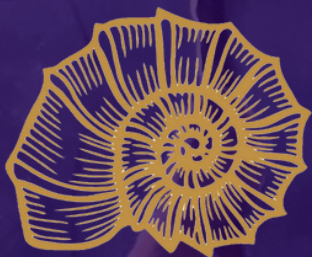

ACADEMIA DE ARTE

DA BAHIA



Rua Caetité, 285, Edf. Eng. Joel Raimundo, Salas 102/103,
Rio Vermelho, Salvador-BA



(71) 9 9188-1227



academiadeartedabahia@gmail.com



@academiadeartedabahia